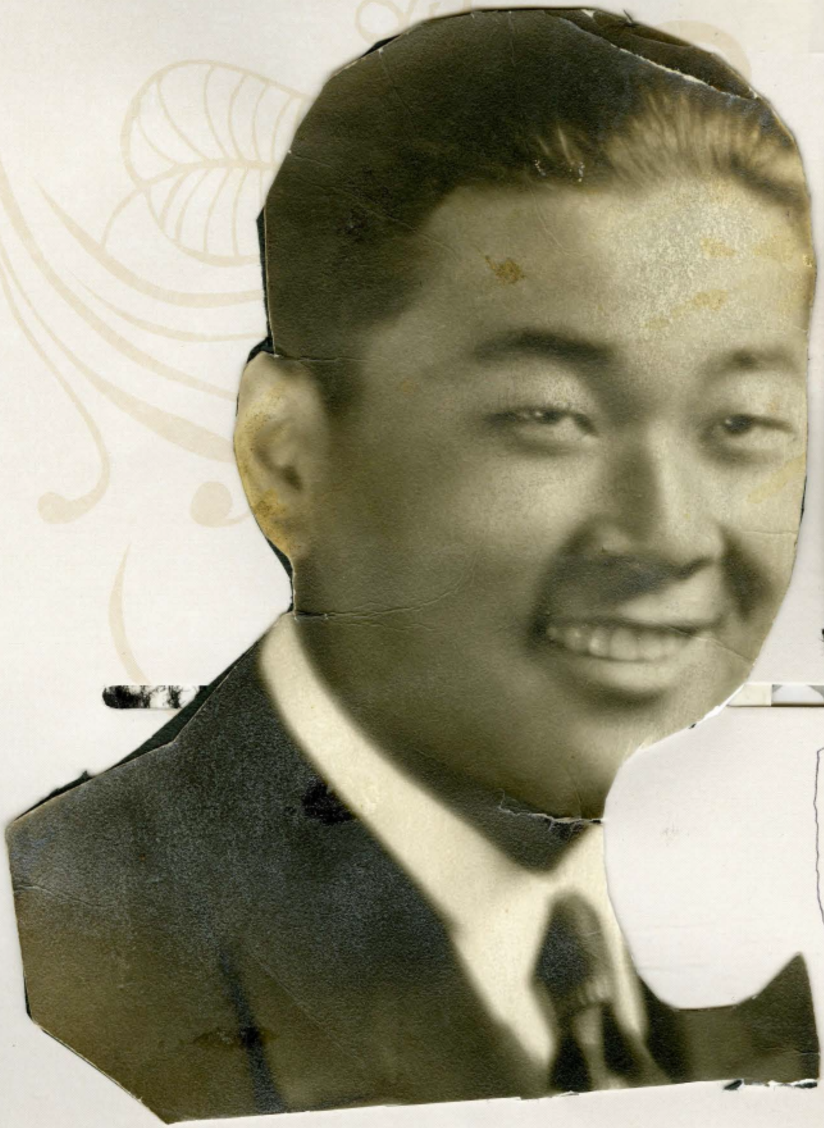

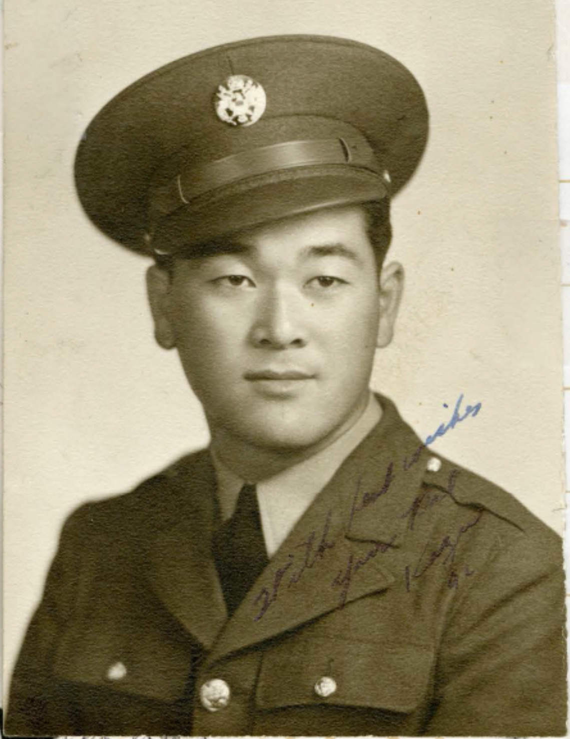

[illegible]
ケイバが大好きだった。

イッファ、ミヨランド ゴーウェイ フロント BY HEAD,
セカンド バイ ヘッド ???_
アラウンド ファーターン、ミヨランド ゴーフロント.
アンド. ストレッチ ファ サイド ミヨランド スキヨ アヘッド.
ON THE STRECH
ミヨランド ゴ FRONT FIVE HEAD.
ミヨランド WIN.
PAIN $10—.   one $1,000—!!
"See GEORGE. I HAVE ONE ターズンダラー."
スペシャル 30¢ クレープ。ダメ。
ケイバ. BIG MONEY!!
カズさんは金持ちになって、アメリカの兵隊になって
病気をして、ジェロームのキャンプ 8 で死ました。
SGT. 田上が兄弟にキャンプル来た。
「日本の戦争が支那とを始った。
乃木大将の日本のハナシを話してあげた。
サリナスから、北川、エのシタ(ENOSHITA)
二人が、バクダンをかかえて飛びこんだ。
人口が多く出来て、日本はカツ。
アメリカと日本のセンソウの時、
田上サージャントはバクダンかかえて死んだ
442NDは一生懸命に戦った。アメリカがギカクレーをもらった兵隊さん

佐々木 数正 君 20才
ケイバが大好きで. アラメダ通りを自動車で飛ばして
サンタニタの競馬場に行った後。一時間五十仙の仕事よりも.
新聞と ~~テレビ~~ ラジオ ニュースで待ったケイバニュースを毎日. 見た。
好きな馬、ミヨランドに百ドルかけて、大金を
もらっていた。
母が彼のベッドルームをソウジするのは日課。マトレスを
ひっくり返していた。沢山の百ドル紙へイを見てびっくりしたり。
野サイ物一箱30¢の マーケット, ホールセールの金は余りにも安かった。
ケイバで沢山の金を見た母はびっくりして、親子が一緒になって ケイ馬場へ行っていた。

佐々木数正は
直永ヨシエと結婚した
ロングビーチの
V.A. HOSPITALに行って.
ハートが悪くなったので
薬をもらった。
ラスベガスで、サイコロを
ナゲて、沢山の金を
モウケた時、びっくりして
心臓マヒで他界した。
ヨシエは今、娘の二人で
暮している!