

ア  
マ  
チ  
同  
胞  
人  
名  
録

GRANADA. COLO

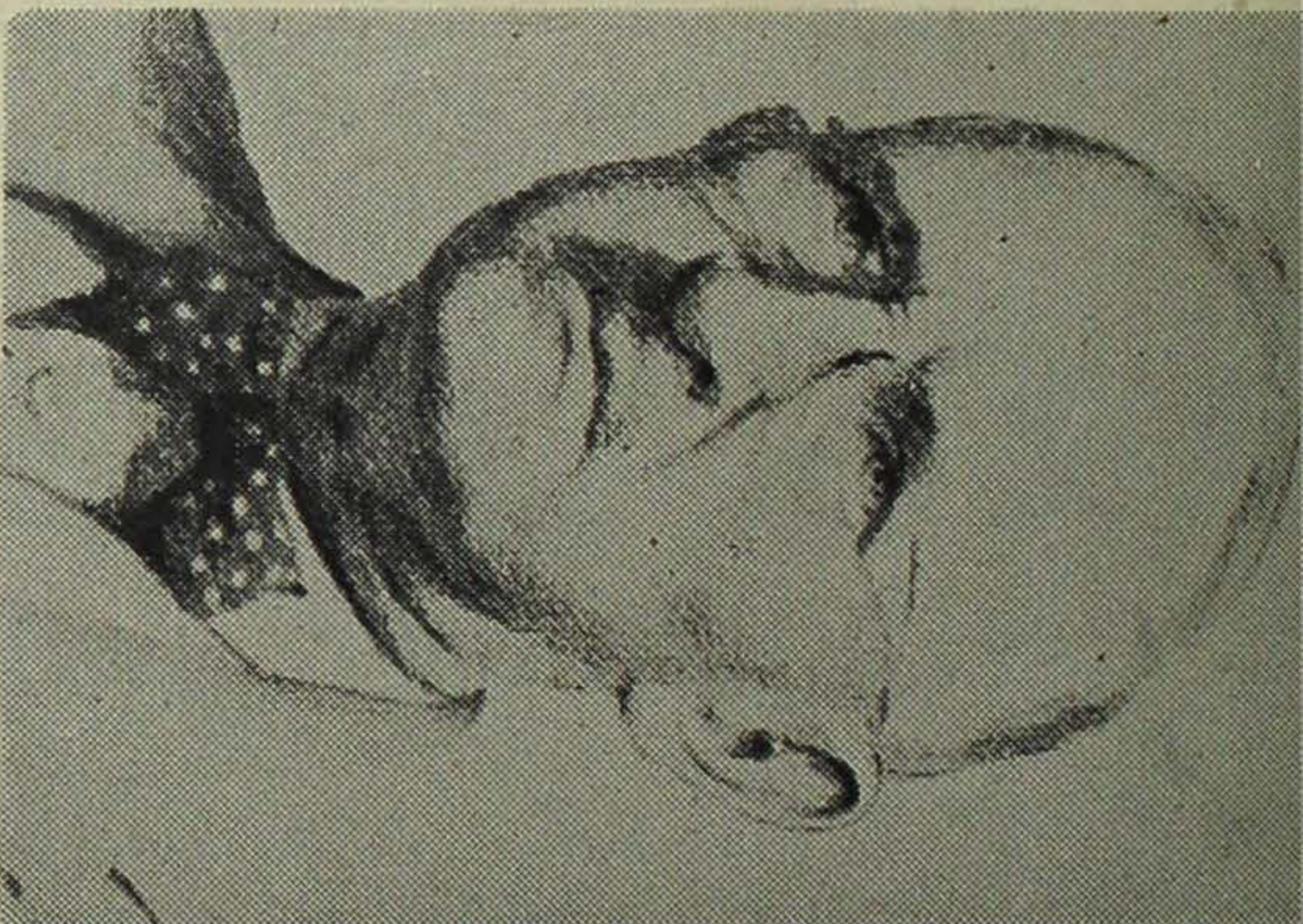



**JAMES G. LINDLEY, B.S., M.E.**  
PROJECT DIRECTOR

Metallurgical Engineer, Consultant,  
Formerly:  
Smelter Superintendent, Phelps  
Dodge Corporation, Clifton, Ariz.  
Assistant to Chief, Soil Conserva-  
tion Service, Washington, D. C.  
Regional Engineer, Soil Conserva-  
tion Service, Southwestern Region,  
Albuquerque, New Mexico

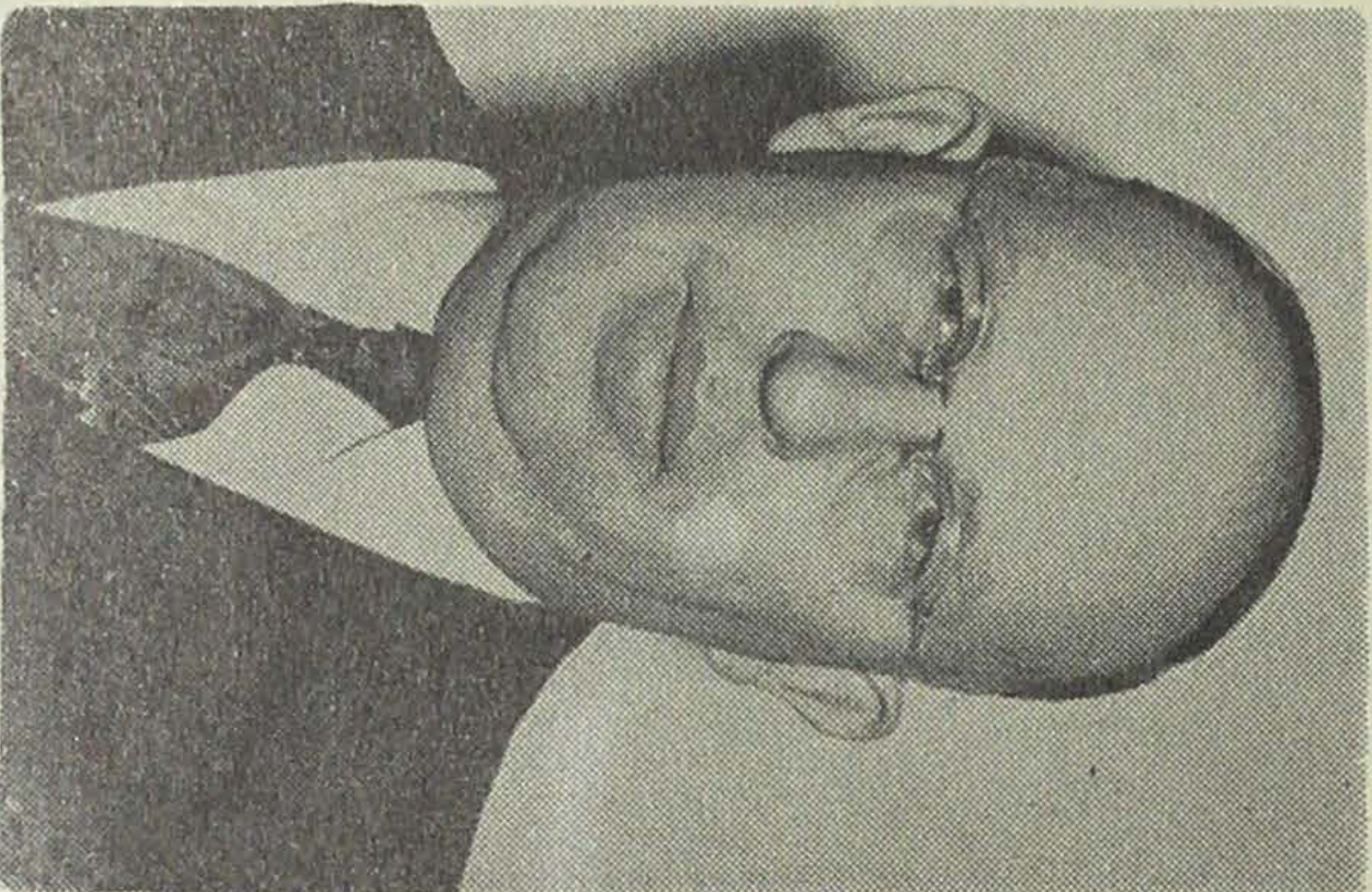

**W. RAY JOHNSON**  
ASSIST. PROJECT DIRECTOR

Formerly Regional Chief, Commu-  
nity & Family Services, Farm  
Security Administration, U. S.  
Dept. of Agriculture, Region  
10, Denver, Colorado.



**HENRY F. HALLIDAY**  
ASSIST. PROJECT DIRECTOR

Formerly Assistant Chief, Regional  
Personnel Management Division,  
U. S. Dept. of Agriculture Soil  
Conservation Service, Region  
8, Albuquerque, N. M.

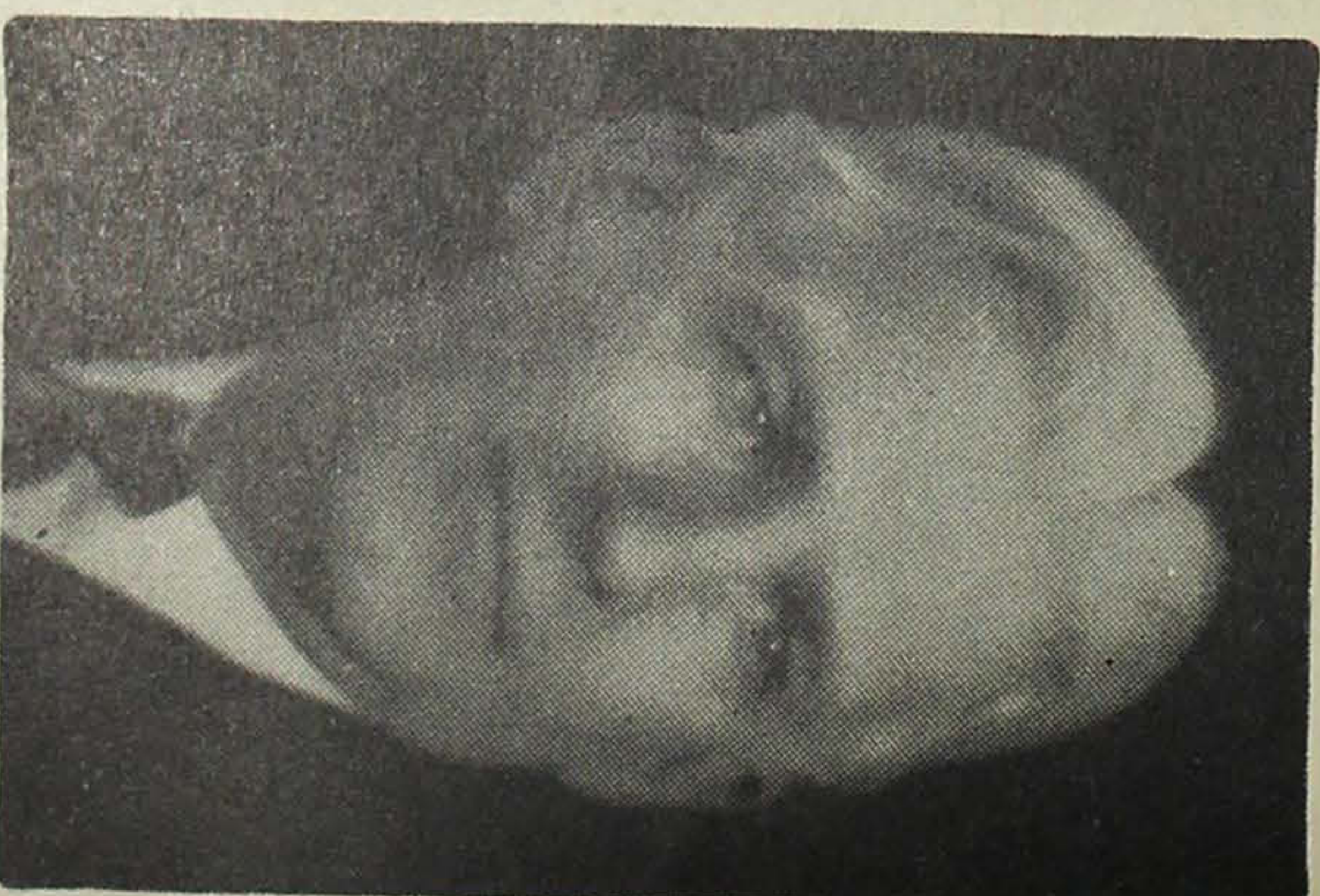

**WILLIAM MCP. FULLER**  
ASSIST. PROJECT DIRECTOR

Civil Engineer Consultant  
Formerly Administrative Engineer,  
U. S. Government Engineer and  
Contractor, Public Works.

# 索引

FRONT COVER Bird's eye view of Granada Project

表紙 亞町轉住所鳥瞰圖

COVER INSIDE Photos of Proj. Dir. and Asst. Dir.

裏面 所長副所長近影及經歷

INDEX

索引

INDEX INSIDE Autographs of Committee and Staff

裏面 編輯及關係者寄世書

Forward by Proj. Dir. and Sec. Heads

ワシロ所長所感 W.R.A. 主任職員姓名

A

Introduction

B

はしがき—編者

Community Council, Block Managers

C

委員參事員及區長

Amache Co-op, Pioneer Staff

D

亞町共同消費組合及パイオニヤ新聞社

Drs. Koen Kwai, Red Cross Rec. Hosp.

E

醫師後援會、赤十字支部、俱樂部、病院

History of Granada Relocation Center

F.G.H.

亞町轉住所沿革

English Translation

\*\*

英文—全上

App., Ed. note, Family Heads by Prov.

I

編輯後記及家長住民縣別表

Age Table

J

年齡早見表

Amache Center Map

K

亞町轉住所見取圖

COVER INSIDE W.R.A. Administrative Staff

裏表紙內面 W.R.A. 各部職員

# ++ INDEX: ++

A	1.
B. C.	6.
D.	7.
E.	8.
F.	9.
G.	16.
H.	17.
I.	30.
J. K.	41.
M.	64.
N.	83.
O.	99.
R. S.	113.
T.	129.
U.	148.
W.	152.
Y.	156.

至誠國亦向致之

田村

Yoshimatsu Matsumoto  
KUMAMOTO

Henry H. Okuda  
Takemura  
Yoshida  
H. K. ...  
...  
...

Mitsue Iwata

W. Ray Johnson  
JOHN W. JOHNSON  
JOHN W. JOHNSON

...

...

湯本

...

寄書  
編輯及關係者

James ...  
Henry H. Okuda  
Gutaka Kubota  
Dolly ...  
...

青木甚伊  
...

FOREWORD

I am glad to dedicate this directory to the residents of Amache. This is your book; I am happy to be included in it.

As we glance through its pages in years to come and our eyes fall upon once familiar names, may we be reminded of pleasant associations. In the time of prosperity, which it is my prayer will come to all, may we also remember our days of trouble and take pride that we faced our problems with courage and finally resolved them.

*James G. Lindley*

James G. Lindley  
Project Director

SECTION    HEADS

Joseph H. McClelland . . . . .	Reports Officer
O. Dale Cooley . . . . .	Reports Officer
Walter J. Knodel . . . . .	Relocation Program Officer
Donald T. Horn . . . . .	Project Attorney
Jack G. Bohon . . . . .	Finance Officer
Herbert J. Vatcher . . . . .	Evacuee Property Officer
Wm. Wells . . . . .	Mess Steward
Stella L. Zanon . . . . .	Office Services Manager
Ruby C. Fuller . . . . .	Personnel Technician
Joseph L. Buckley . . . . .	Statistician
Harlow M. Tomlinson . . . . .	Chief, Internal Security
Jacob Gerrild . . . . .	Welfare Counselor
Dr. Wm. T. Carstarphen . . . . .	Principal Medical Officer
Lloyd A. Garrison . . . . .	Superintendent of Education
John D. Neal . . . . .	Community Activities Supervisor
Wm. B. Wroth . . . . .	Senior Engineer
Maida G. Campbell . . . . .	Manufacturing Superintendent
John N. Spencer . . . . .	Chief of Agriculture
Robert W. Smith . . . . .	Equipment Maintenance Supervisor
Paul W. Newland . . . . .	Acting Fire Protection Officer
A. O. Mead . . . . .	Procurement Officer
Willis J. anson . . . . .	Deputy Relocation Coordinator
Roy T. Chamberlin . . . . .	Hospital Administrator
Nellie S. Parks . . . . .	Chief Nurse
J. Ralph McFarling . . . . .	Community Analyst
Enoch Dumas . . . . .	Elementary School Principal
Herbert K. Walther . . . . .	Jr.-Sr. High School Principal

# はしがき

布哇眞珠湾の爆撃！勃發したる日米大戦！  
間もなく吾等同胞は、一世二世の區別無く敵性  
外人として、自由立退以外の者は、在住地最寄の  
集合所に曳かれ、住む事半歳を出でず、此處亞町  
轉住所に再收容。爾來平和到來の日を待機し  
つゝ早くも三歳に近かい星霜を經過した。  
其の間、既にある者は長期戦を豫想して、再轉住  
したるもの勘からず。就中、本年一月二日沿岸帰  
還令發表を、一轉機として、東西に去る者、將た南北  
に別かるる者、逐日数を加ふ、所詮支離介散の行  
方に再會を期し得る者は少数に限るゝては  
無からう乎。  
過去三年一ツ棟、一ツ竈の知己として、慶弔相倚  
り悲喜相扶けた間柄でも、去る者日々に疎遠し  
て應てはるの姓名をさへ記憶から喚び起すこ  
とも容易な業ではあるまい。若し茲に頁を繰  
つて一目瞭然、氏名原籍住所を知り得る資料あ  
らば後日相互間に利便する所幾何であらうか  
と。即ち亞町同胞人名録の編纂が企圖され、  
所以であつて、鉄柵内三年忍従の生活——唯一の  
記録記念として、永久に保存、思出での手引とも  
なれば幸甚である。

編者

一十九百四十五年六月



# 亜田共同消費組合

AMACHE CO-OPERATIVE ENTERPRISE

## 重役

Board of Directors

President	組合長	國府田敬三郎
K. Koda		
Vice-Pres.	副組合長	梅窪虎獅狼
K. Unekubo		
Treasurer	會計	引土 純一
J. Hikido		
Secretary	書記	植葉 朋
A. Inaba		
T. Mishizaki		西崎友太郎
K. Nozawa		野澤謙次郎
N. Kurita		栗田信平
S. Kuramoto		倉本 覺
S. Fujino		藤野新七
Membership	教育委員	Committee
T. Konno		今野 豊治
G. Mitani		三谷宜一郎
T. Miyamoto		宮本 龍彦
Auditing Com.	監査	
T. Kakehi		算 留 春
T. Kawasaki		川崎 徳義
Y. Matsuda		松田 義明
General Manager	總支配人	
T. Tomio		富尾 友造
Asst. Gen. Mgr.	副支配人	
M. Nakawatase		仲渡 瀨萬次郎

## 商事委員

Business Committee

6E	M. Serizawa	芥澤 政夫
8E	K. Ono	大野 幸四郎
8G	H. Akaki	赤木 平太郎
11F	K. Hayashi	林 教 馬
9H	R. Shoji	庄司 利内
11G	J. Kohashi	小橋 重太郎
7G	E. Habu	羽生 兼之進
6F	H. Kumamoto	熊本 久吉
6G	R. Kanda	神田 林三郎
9E	K. Takemura	竹村 憲一雄
12E	M. Kashiwabara	柏原 松雄也
9K	K. Kono	河野 勝也造
12G	J. Tanaka	田中 重一
12H	E. Donoto	堂元 栄一郎
7F	S. Kurihara	栗原 佐太郎
7H	W. Yamane	山根 信藏
10E	K. Tsurumoto	鶴木 松太郎
12F	T. Uyeda	上田 敏人
11H	T. Furukawa	古川 辰藏
11K	Y. Yoshizawa	吉澤 康利
9L	G. Katagiri	片桐 源兵衛
8E	G. Sakiyama	崎山 玄徳
7K	S. Yamasaki	山崎 春作
11E	G. Oikawa	及川 儀四郎
6H	R. Obi	小尾 大藏
10H	M. Naruse	成瀬 松司
7E	T. Tanaka	田中 高一
12K	K. Ikuta	生田 九八
8K	M. Oi	大井 松之助

# ハルチ新聞社

GRANADA PIONEER

Editor:

Roy Yoshida

Staff:

Takashi Joe Arii

Allan Asakawa

John Ito

Aiko Kasai

Asano Kasai

Yoshiaki Kihara

Ben Miyahara

Tazuko Audrey Nakabe

Mazie Nishikawa

Florence Okida

Mary Takayama

Katie Taketa

Helen Yagi

Reports office:

Mae Kato

## 邦文欄

Japanese Section

I. Kenno	主筆	今野
Y. Kubota	記者	久保
M. Hamakawa	社員	濱川
T. Kawamura	(全)	河村
* * * * *		
S. Fujino	客員	藤野
O. Yakata	(全)	矢形



### 亞町娛樂部

理事長	吉澤康利	會計	藤野新七	會計監查	笠井四方三	理事	小林百次郎	書記	野澤謙次郎	演藝部長	熊谷三州	舞台	重富俊夫	運動部	米村八一	映画部	岩村實
-----	------	----	------	------	-------	----	-------	----	-------	------	------	----	------	-----	------	-----	-----

### 亞町醫師後援會

理事	原谷岩吉	會計	寺見高志	會計監查	今野豊次	書記	山根信藏	會計	川島充因	書記	倉本覺	書記	吉野利二	書記	藤野新七	書記	西崎友太郎
----	------	----	------	------	------	----	------	----	------	----	-----	----	------	----	------	----	-------

### 亞町病院

醫師	植山甫	齒科	山田宗三郎	藥劑士	阿部ハナ	事務	橋本木テ	事務	奧野正三郎	司厨長	兒玉久蕙吉
----	-----	----	-------	-----	------	----	------	----	-------	-----	-------

### 亞町赤十字支部

會計	寺見高志	會計	國府田敬三郎	會計	二階堂一男	赤星一次	藤野新七	赤星一次	奧野正三郎	理事	檜垣益一	理事	原谷岩吉	理事	米村伊周	理事	倉本覺	理事	久保田豊	理事	野澤謙次郎	理事	福山敬吉	理事	奧江潔	書記	楢葉操
----	------	----	--------	----	-------	------	------	------	-------	----	------	----	------	----	------	----	-----	----	------	----	-------	----	------	----	-----	----	-----

亞町轉住所沿革

□コロラド州プローア郡アーカンソー河畔に近き、人煙稀な眩原に、折柄開設工事中の此處グラナダ轉住所へ、中加マセド集合所から、二百十二名の先發隊が到着したの、四十二年八月二十七日であつたが、以後八回に亘つて、全所より陸續として來着した者總計四千四百九十二名に達し、當時ある部落には、電燈、用水、食堂設備未完成にて、其の混雜は一通りであつた。

□同年九月十九日、羅府外サクタアニタ集合所より、四百九十五名來着し、續いて五團に分れ總計二千九百四十二名入所、更に十月二十九日には、殘留組百二十名も來所した。

斯くて、全年後半期に於ける所内總人口は七千五百六十七名の大家族となり、二十九區に分割收容されたのであつた。

□四十三年八月三十日には、日米交換船にて三十五名が日本へ去り、同年九月十五日鶴嶺湖より、二回に亘り、九百九十三名入所し、是と交換の形事で、日本行申請其他の理由に依る百二十五名の一團が當地から退去し、四十四年六月二十一日、ゼローム閉鎖に依る五百三十名の新來者を迎へた。

□鉄柵に圍繞された轉住所内の社會状態は、外部のそれとは全然趣を異にし、企業的生産を爲すには機會と範圍が局限され、是はあるが、然し、戦時下事情の許容さるゝ圈内では可及的均衡ある平和な生活を営むべく、諸般の設備が施され、事が窺れる。

□當局は所民の民衆的福利増進を主眼として、自治参劃及び助言を必要と認め、先づリンゼー所長以下約百五十名職員の理解ある施政下に、在住民有識者の奉仕的幹旋活動が開始され、集落地の東西を問はず、信教の異端を論ぜず、融和一丸となつて平和郷の建設に一路邁進したつてあつた。

□所内百級の設備漸く軌道に乗るに伴い、茲に明確な自治政体の實現が要求され、市参事員は二世、區支配人は一世と其職務を分掌したもので、其処に何等の溝渠を設けず、WR A當局と所民合して一体となり、諸般の機構は順調に運行を見たのである。

□其後市参事員たる資格は一世にても可也との法規変更指令に接したるも、既に市参事員會と區長會は異身同團唇齒輔車の關係にあり、諸事合議協調の上善処を怠らず、所民亦克く和衷懐同終始一貫今日に及び、筆を他轉住所に示し得たるは誇るに足

ると謂ひ得やう。

□ 學齡兒童に對しては、小中等教育が授けられ、就中高校生には堂々たる教室と公會堂より成る新建築が完成を見、幼稚園圖書室は素より成人教育講座の設置をも實現して、智能啓蒙の機會は均等に惠與され、遷徙下らぬ所民の理解に依て奨學資金制度が設置され、將來人材養成の道が開かれた。

□ 所民の安寧秩序を保持する爲め、正門に憲兵隊の駐屯以外、少数の政府吏員の配下に、同胞の警吏を置き、所内の治安が萬全に維持されてゐる。

□ 公衆娛樂は、二世に對しては體育方面、一世には演藝、碁將棋、その他大衆的には活動映画の巡回興行があり、生華、造花、洋裁、刺繡、の技術展、浪曲、長唄、詩吟、謡曲、義太夫、音樂の演奏、絵画、書道、趣味の向上、品性の陶冶が行はれてゐる。

□ 社會部長デヨンソン氏が、自費廿五弗を投じ、先發隊に煙草、菓子、氷菓を提供した方が、開祖となり、茲に同胞出資二万五千弗、組合員三十名に近かき、共同消費組合が生れ、四十三年春政府は所内中心地に三万五千弗を投じて、堂々たる百貨店を建築、大を借借せしめ、兩末營業は順風満帆、年四十万弗の賣上を見、資金の年利率六分、購買割戻金、亦年一割を配當實施するの盛況を呈した。

□ 食料品は所屬農園一萬英町に、野菜類を栽培するの他、養豚、養鶏、牧羊の部門あり、特殊の食料品を除いては、自給自足の施設がある。

□ 保健方面は、百名近い患者を收容するに足る、設備完全に近かい病院があり、政府吏員院長の下に同胞醫師、齒科醫師、看護婦あり、所内巡回衛生検査官、嬰兒栄養品、配給者もある、尚所民自身よりても、醫師後援會を組織し、戦時下の物資缺乏と人力不足を補ふ優遇方法を講じてゐる。

□ 赤十字社支部は毎年千何百名の社会加入に依つて、活動資金を得、入院患者の慰問、貧困者の救済、古老年者の慰安、軍人家族の諸種手續、日本通信の取扱等、一切無料の社会奉仕をなす。

□ 消防局は直接防火の任に膺るは素より、清潔方面をも擔當、昼夜勤続、小火の裡に鎮火被害記録を示すに足りず。

□ 情報部にはパイオニア新聞紙を毎週二回発行し、日英兩語を以て所民に必要なる情報を傳へ、緊急の場合には特輯號外を刊行し、報導陣の完璧を期してゐる。

除いては自由に沿岸方面への帰還を許容した。WRAは此処  
 と計り再轉住奨励に拍車を懸けたは勿論、通学児童を持つ  
 家庭においては本学期終了を俟て外所の計劃が進む、政府当  
 局の所内閉鎖日程も愈々本格的軌道に乗ったと謂えやう。

# 亜町所内諸団体

参事員會

區長會

共同消費組合

赤十字社支部

醫師後援會

娛樂部

警察署

消防局

パイオニア新聞社

アリスナイ奉仕會

婦人聯盟

奨學資金委員會

成人教育部

親師會

佛教會

基督教會

Y.	Y.	Y.	Y.
W.	M.	W.	M.
B.	B.	C.	C.
A.	A.	A.	A.

ボーイスカウト

ガルススカウト

生長の家

日連宗修養會

セブンスデー教會

天主教會

碁将棋俱樂部

## PROJECT HISTORY

It was on August 29, 1942, that the first contingents of 212 evacuees from the Merced Assembly Center, California, arrived on barren desert near Granada in Prowers County, Colorado, not far from the Arkansas River. Thereafter, 4,492 evacuees arrived in eight trainloads, at intervals of a few days, in the midst of construction of the Center. Electric and water facilities and even mess halls were not completed. The confusion was beyond description.

On September 15, 495 arrived from Santa Anita Assembly Center near Los Angeles, California. In six contingents, including the last "clean-up crew," 2,942 were transferred here, making a total population of 7,567. They were assigned and distributed among 29 blocks which made up a strange, new community known as the Granada Relocation Center.

On August 30, 1943, 35 persons sailed for Japan on the exchange boat, and on September 15, 1943, 993 were transferred here from Tule Lake Center in two trainloads.

A group of 125 from this Center were segregated to Tule Lake Segregation Center during the same month. Due to closing of the Jerome Relocation Center, Arkansas, 530 evacuees moved into this community on June 21, 1944.

Contrary to a normal community elsewhere in the country, this new temporary city, surrounded by barbed wire fences, had many restrictions and regulations for ordinary business and opportunities for the residents therein. However, in order to live as decently and normally as possible under the circumstances, there were many community activities to keep the city in peace and harmony.

The Administration, headed by Project Director James G. Lindley and his staff of over 150, under the War Relocation Authority, saw the importance of carrying out the democratic principle of community self-government in accordance with Washington rules and regulations. Consequently, consultations with and advice from the leaders among the evacuees were acquired. At the same time, evacuees, regardless of where they resided previously, or if they were Christian or Buddhist, Nisei or Issei, united into oneness and began to walk on a road toward building a peaceful community, later known as Amache.

By Thanksgiving, most of the necessary facilities for the Center were nearing completion. Accordingly, a need for setting up a definite pattern of self-government became apparent. A Community Council of Nisei and a Block Managers Assembly of Issei were organized. Although each organization had its distinct, separate function and responsibilities, nevertheless, the predominant spirit of cooperation and mutual aid with the Administration were an influence in making the Center one of the best among the Centers. Subsequently, July 1, 1943, Administrative instruction allowed Issei to be eligible for the Community Council; however, it made very little change in the organization as both groups cooperated well and never neglected to work out problems which vitally concerned the residents. Series of joint meetings of both bodies were held whenever confronted by an emergency or a major problem that required immediate solution.

The cooperation of the residents with their leaders and the Administration was well demonstrated throughout and the result showed that we had the most peaceful of the ten relocation centers. We are very proud of this accomplishment.

For education of the youth, there is a complete facility of nursery school, elementary school, and high school. An especially beautiful high school building

was constructed, which included a large auditorium and library.

For Internal Security, besides a handful of military police stationed near the front gate, there is an evacuee police staff under W.R.A. personnel to insure peace and order within the Center.

For recreation, an athletic program to suit Nisei, Shibai, talent shows, go, shogi; movie schedule in each district for everyone; flower arrangement, making artificial flowers, embroidering, sewing, wood carving; and Japanese classical music, drawing and penmanship for the betterment of sportsmanship and culture are taught.

An original investment of \$25.00 by Mr. W. Ray Johnson, Chief of Community Management, to supply candies, cigarettes and soda at the time the first contingents arrived, has now grown into an organized cooperative enterprise with investment of \$25,000.00 and nearly 3,000 members. Through the effort of Project Administration, W.R.A. made an expenditure of \$35,000.00 to build a complete up-to-date building in the heart of the Center. Under a most efficient management, there has been an approximate \$400,000.00 business per year with ten percent patronage dividends returned to the customers and six percent interest paid to invested members.

There are nearly 10,000 acres of land available for the Center and under the Agriculture Section we have vegetable gardening, hogs, cattle and chickens to fulfill the needs of the residents.

For health protection, there is a hospital which will accommodate up to one hundred patients, under the supervision of a Chief Medical Officer. There are evacuee physicians, dentists, pharmacists, technicians, optometrist, dietician, nurses, and health inspectors to maintain the hospital. The residents fully realize the importance and burden of the hospital program as well as means to express appreciation to doctors and other outstanding workers.

The local Red Cross Unit of the American Red Cross has over a thousand members who have contributed a fund for the assistance of the needy, patients in the hospital, entertainment of aged persons, charge of messages to and from Japan, and to assist families for soldiers allowances, etc., without charge.

For fire protection, there is an efficient fire department under the supervision of a W.R.A. officer, not only for the fire protection, but preventive fire education as well as keeping the community clean. Its past record proves its efficiency.

For information, the Granada Pioneer, under the Reports Officer, publishes a bi-weekly paper both in English and in Japanese. It is distributed to all the residents so that they may be kept informed of the news and information that is of interest to all. It publishes extras whenever news is of an emergency nature.

On January 2, 1945, a mass exclusion order was lifted by the Government, making it possible for all, except a few excludées, to return to the West Coast freely. It is apparent that W.R.A. at the same time accelerated its policy and program on relocation of evacuees now residing within the Center. At the same time, the residents are making their own plans to relocate, and plans by the Administration to liquidate the entire Center has become more and more noticeable.

家長姓名	原籍	職業	現住所	年齢	前住所 A-1
阿部 實美 Abe, Jitsumi	山口縣玖珂郡和木村 妻 Masuyo, Koki, Kiyono, Tadao, Bunshi, Yoji, Junko	農	7E-9C	62	Broderick, Calif.
阿部 久五郎 Abe, Kyugoro	福岡縣粕屋郡山田村 妻 Tone, Amy	農	7K-11D	64	P.O. Box 777 Salinas, Calif.
阿部 正治 Abe, Masaji	福島縣双葉郡久の濱村 妻 Miyoko, Mariko, Chizuko	農産商	11G-10B	57	453 E. Adams Blvd. Los Angeles, Calif.
阿久根 直次 Akune, Naoji	鹿児島縣川辺郡万世村 妻 Hisayo	洗濯業	7G-3D	56	3175 Folsom Blvd. Sacramento, Calif.
阿部 工之 Abe, Yen	福島縣耶麻郡長瀬村		6G-1C	70	Firebaugh, Calif.
安達 民三郎 Adachi, Tamisaburo	廣嶋縣沼隈郡瀬戸村 妻 Kiyo, Masashi, Yoshito, Utaka, Shimao, Sumile	農	7E-12BC	65	Modesto, Calif.
安宅 大太郎 Adaka, Daitaro	和歌山市岡北町	労働	7G-6A	74	323 M. St. Sacramento, Calif.
足立 梅壽有 Adachi, Umeju	鳥取縣西伯郡中濱村	農	7F-4E	58	Los Angeles, Calif.
相星 善吉 Aiboshi, Zenkichi	鹿児島縣川辺郡万世村 妻 Yoshiye, Utaka, Joe, Mary	庭園業	8K-4E	64	W. 37th Place Los Angeles, Calif.
相原 仁三郎 Aihara, Nisaburo	山梨縣中巨摩郡箱積村	教師	11E-9E	74	Turlock, Calif.
相賀 浅太郎 Aiga, Asataro	岡山縣御津郡大野村	農	11E-6A	61	Yuba City, Calif.
相沢 房治 Aizawa, Fusaji	宮城縣遠田郡涌谷村 妻 Aki	印刷	11H-1D	69	1771 W. 35th Place Los Angeles, Calif.
油野 了之 Aburano, Fusa	和歌山縣那賀郡山崎村 家族 Kiyoharu, Fusajiro, Saburo, Akio		12F-11A	45	Rt. 3, Box 29 Sebastopol, Calif.

赤星 春子	熊本縣上益城郡		8K-6B		Los Angeles, Calif.
Akahoshi, Haruko					
赤星 治左工門	熊本縣上益城郡 日任町	少口ナリ	7H-7D	69	San Jose, Calif.
Akahoshi, Jisaemon					
赤星 一次	熊本縣上益城郡 大泉村	農産商	6F-6B	60	Los Angeles, Calif.
Akahoshi, Ichiji	妻 Umeko, Teiichi, Takako, Teruko				
赤星 猛夫	熊本縣上益城郡 甲佐町	農産商	7K-5B	43	1307 W. 37th Place Los Angeles, Calif.
Akahoshi, Takeo	妻 Marjorie, Alcene, Joji, Jerry, Jay				
赤星 義治	熊本縣上益城郡 甲佐町	少口ナリ	7H-7E	34	San Jose, Calif.
Akahoshi, Yoshiharu	妻 Fumiko, Reiko, Kenji				
赤木 平太郎	熊本縣玉名郡 大泉村	洗濯業	8G-7B	62	Modesto, Calif.
Akaki, Heitaro	妻 Naka, Hatsume, Tsugime, Yuki, Sadao				
赤尾 博	和歌山縣海草郡 磯島村	農	8E-3C	37	Rt. 1 Box 138 Winters, Calif.
Akao, Hiroshi	Ryuko, Takashi, Yoshimi, Hiroko, Isamu				
赤松 長一郎	廣島縣沼隈郡 百島村	庭園業	11K-3C	44	1546 W. 37th Place Los Angeles, Calif.
Akamatsu, Choichiro	妻 Kichi, Kay				
芥川 潔	熊本縣飽託郡 走瀧村	農	12F-11E	45	Rt. 2 Box 52 Sebastopol, Calif.
Akutagawa, Kiyoshi	妻 Iku, Kenichi, Mieko, Etsuko, Masatoshi, Toshiaki				
秋元 正規	青森縣西津軽郡 稲垣村	保険業	11G-10A	68	3729 Dalton Ave. Los Angeles, Calif.
Akimoto, Masanori	妻 Miki				
秋山 豊次郎	山口縣熊毛郡 東荷村	花園	8G-2F	75	Marin County, Calif.
Akiyama, Toyojiro	妻 Jiu				
秋山 文平	岡山縣吉備郡 大井村	野菜	8G-1B	67	Sacramento, Calif.
Akiyama, Bunbei	妻 Fude, Sumiye, Mary, George, Akiye				
雨宮 繁人	米屋	店員	6F-2A	24	Venice, Calif.
Amemiya, Shigeto					



雨宮 良介	山梨縣東山梨郡等々木村	庭園	8K-3E	58	Los Angeles, Calif.
Amemiya, Ryosuke	妻 Suma, Tadao, Teiko, Fumiko				
天本 健次	愛知縣知多郡小鈴町	農	7G-5A	63	Yuba City, Calif.
Amaki, Kenji					
天野 誠		Retail Produce	7K-5C	28	1367 W. 37th St. Los Angeles, Calif.
Amano, Makoto	妻 Mitsuyo, Diane, Janice				
天野 末松	三重縣河藝郡箕田村	農	7G-5B	70	309 M. St. Sacramento, Calif.
Amano, Suyematsu					
安藤 甚太郎	岡山縣吉備郡岩田村	道邊菜	8G-5F	58	Mill Valley, Calif.
Ando, Jintaro	妻 Itsue, Toshio, Michi	塚			
安藤 琴次郎	油奈川縣足柄下郡湯本町	農	11E-7E	54	Modesto, Calif.
Ando, Kotojiro					
安藤 政雄	岡山縣吉備郡岩田村	庭園菜	11F-3E	55	Mill Valley, Calif.
Ando, Masao					
安藤 竹治	岡山縣都窪郡吉備町	農	8F-9B	46	Santa Rosa, Calif.
Ando, Takeji	妻 Iwako, Kenji, Emi, Fumiye				
安藤 友吉	岐阜縣惠那郡常原村	農	6E-6E	49	21307 Wilmington Ave. Long Beach, Calif.
Ando, Tomokichi	妻 Masako, John Takeshi, Toshiko, Kenji				
青木 春伴	高知縣吾川郡弘岡町	農	7E-4C	59	Woodland, Calif.
Aoki, Harui	Tokuo, George, Jun				
青木 九藏	福岡縣三潁郡三荒井村	農	7G-4B	65	315 First St. Marysville, Calif.
Aoki, Kuzo					
青木 頼雄		農	6G-5F	24	Woodland, Calif.
Aoki, Yorio	妻 Mitsuko, Leonard Tadashi				
荒井 WILLIAM		野菜菜	9L-2F	33	956 Crocker Los Angeles, Calif.
Arai, William	妻 Takeko, Hanayo				

新川 富次郎	高山縣 瑞府郡 保内村	炭	6G-1D	60	
Arakawa, Tomejiro					
荒川 太	米向市 七口市	土木技師	9H-6C	53	Hilo, Hawaii
Arakawa, Frank F.	妻 Michiko, June, Kayo, Kooko				
荒木 榮太郎	熊本縣 飽託郡 津塚村	炭	6H-3F	60	Ford, Calif.
Araki, Eitaro					
荒谷 隆		野茶業	6E-1A	43	2193 W. 29th St. Los Angeles, Calif
Aratani, Taka	妻 Tomi, Faye				
有井 静	和歌山縣 海草郡 湊村	炭	7E-2A	54	P.O. Box 424 Walnut Grove, Calif
Arii, Shizuka	Hideo, Takashi				
有馬 慶吉	鹿兒島縣 日置郡 串木野村	炭業	10H-1B	68	2284 W. 28th St. Los Angeles, Calif
Arima, Aikichi	妻 Chimo, Wallace Sumiaki				
有馬 育	鹿兒島縣 日置郡 串木野村		9K-7F		Los Angeles, Calif.
Arima, Iku	Yoneo, Hedeitsu				
有馬 島	鹿兒島縣 川辺郡 萬世村	洗濯業	11H-6B	59	1014 No. Garffy Ave. San Pedro, Calif.
Arima, Takashi	妻 Mishio, Takao, Noboru, Michiko				
有本 十代男	和歌山縣 那賀郡 池田村	旅館業	7F-12B	62	Walnut Grove, Calif.
Arimoto, Chiyoo	妻 Shimae, Ichiro, Kenzo, Katsumi				
有本 伊三郎	山口縣 熊毛郡 菜荷村	炭	8F-3E	68	Colusa, Calif.
Arimoto, Isaburo					
有本 俊二	米國		7F-12B	25	Walnut Grove, Calif
Arimoto, Fred Shunji	妻 Amy, Shirley Ann				
有本 喬介	福岡縣 京師郡 久保田村 山口	雜貨商	7K-10D	61	3553 So. Normandie Ave Los Angeles, Calif
Arimatsu, Kyosuke	妻 Kinu				
有田 英一	和歌山縣 港川口町		6G-9E	38	R.F.D. Box 271-H Concord, Calif.
Arita, Eiichi	妻 Mitsu, Hisataka, Kazuo				

阿 照 一	廣島縣 佐伯郡 石内村	養蠶業	6H-6C	53	Rt. 1 Box 208 Petaluma, Calif.
Arishita, Teruichi	妻 Kozue, Masaki, Jimmy, Henry				
朝 本 章	廣島縣 安藝郡 海田町	花 苗	8K-2E	39	3405 Imperial Highway Inglewood, Calif.
Asamoto, Akira	妻 Kikuye, Takaaki, Takamichi				
浅 井 春 雄	米 國		7H-9F	27	P.O. Box 403 Walnut Grove, Calif.
Asai, Haruo	Teruo				
浅 井 清	廣島縣 安藝郡 海田町	農	9E-2A	32	Rt. 1 Box 326 Turlock, Calif.
Asai, Kiyoshi	妻 Shizuye, Miye, Teruko				
浅 井 夕 夕	愛知縣 海邊郡 立田村	雜貨商	8E-5F	51	P.O. Box 403 Walnut Grove, Calif.
Asai, Kuwa					
浅 井 度 郎	米 國		7H-1C		Walnut Grove, Calif.
Asai, Takuro	妻 Haruye, Yuriko				
浅 井 清 一	廣島縣 安藝郡 海田町	農	9E-2B	64	Rt. 1 Box 326 Turlock, Calif.
Asai, Seiichi	妻 Shizuka, Yoshio, Hiroshi, Kiyoko				
浅 川 廣 吉	廣島市 古田町	農	10E-8D	55	P.O. Box 2 Centerville, Calif.
Asakawa, Hirokichi	妻 Kimiyo, Haruye, Masao, Karen				
浅 野 幸 八	熊本縣 上益城郡 瀬町		9K-12D	52	3701-Halldale Los Angeles, Calif.
Asano, Kachichi	妻 Tsui, Koichi, Heroshi, Shiuji, Seiko				
浅 野 英 吉	岡山縣 吉備郡 下倉村	農	11H-8D	54	Box 1222 Leewood, Calif.
Asano, Yokichi	妻 Shika, Hiroko, Sadao				
旭 一 之	廣島市 十日町		11G-3B	45	400 N. Madison Ave. Los Angeles, Calif.
Asahi, Kazuyuki	妻 Shizuko, Roy, Minako, Atsuko, Sumio				
麻 生 信 太郎	大分縣 中尾郡 梓嶺村	洗濯業	9H-8A	73	1051 A. St. Hayward, Calif.
Aso, Sakutaro	妻 Taka				
麻 生 茂	米 國	牧 師	9H-9B	37	1051 A. St. Hayward, Calif.
Aso, Shigeru	妻 Kimi, Sadao, Shigeo, Sumire				

A B C

Atagi, Tomi	和歌山縣 白旗郡 白旗町	市 主婦	12E-8E	46	Rail Height, Calif.
旭 多山	米國	電氣			
Asahi, Tom			12K-3E	21	3607 Budlong Ave. Los Angeles, Calif.

B

Baba, Kosaburo	熊本市	牧師	Center Hospital	91	Los Angeles, Calif.
Baba, Kuzo	福岡縣 三井郡 金島村	農	7E-8C	70	Broderick, Calif.
Baba, Nobuyoshi	妻 Takae, Tetsuo, Mitsuko, Yoshiko, Takeo, Ben, Bobby		10E-7D	65	Rt. 1 Turlock, Calif.
Baba, Yoshio	山梨縣 南都郡 河口村	農	10E-7E	43	Rt. 1 Turlock, Calif.
Befu, Juma	妻 Komaki, Yoshiro, Masuo, Toshiko		8K-11E	60	Los Angeles, Calif.

C

Chiba, Masao	宮城縣 登米郡 寶江村	農	8E-12A	54	Woodland, Calif.
Chikuda, James	妻 Edith, Lucille, Kay		6F-2D	39	Loomis, Calif.
Chuma, Shoichi	鹿兒島市 車折	農	8F-1A	74	Yolo County, Calif.

D

D

大海 喜一郎	熊本縣宇土郡宇土町	農	7E-11D	66	Broderick, Calif.
Daikai, Kiichiro	妻 Taki, Masuo, Matao, Suyeo, Tsugio				
大海 益雄	熊本縣宇土郡宇土町	農	7E-11D	26	Broderick, Calif.
Daikai, Masuo	Yoshiko, Midori				
大力 初枝	廣島縣安藝郡奥海田村	ホテル業	12G-5C		Sacramento, Calif.
Dairiki, Hatsuye	Keiko, Tsuneo, Akiko				
大力 房吉	廣島縣安藝郡奥海田村		12G-9F	63	Sacramento, Calif.
Dairiki, Fusakichi	妻 Hau				
大力 信一	廣島縣安藝郡奥海田村	農	12G-12A	41	Sacramento, Calif.
Dairiki, Nobuichi	妻 Toyoko, Koichi				
壇上 信次郎	廣島縣沼隈郡浦崎村	庭園業	10H-9D	64	Rt. 1 Box 59 San Luis Obispo, Calif.
nanjo, Nobujiro					
伊達 國次郎	岡山縣阿哲郡天神村	農	7G-8A	78	315 O St. Sacramento, Calif.
Date, Kunijiro	妻 Riku				
土居 光二	和歌山縣東牟婁郡西向村	ビールセリアマン	9L-12D	45	3620 N. Normandie Los Angeles, Calif.
Doi, Mitsuji	Kazuyo, Toshie, Kimiye, Kazunori				
土井 正一	山口縣玖珂郡通津村	ホテル業	6H-7D	58	300½ K. Street Sacramento, Calif.
Doi, Shoichi	妻 Masayuki, Mildred, Iwao, Akiko, Yoshiko				
土井 芳子	カリフォルニア カナ	Bookkeeper	11K-8F	31	1433 W. 139th St. Gardena, Calif.
Doi, Yoshiko Kathleen	Carole Ann				
土居 為市	鳥取縣日野郡米澤村		12K-4A	63	1614 W. 35th St. Los Angeles, Calif.
Doi, Tameichi	John Hiromu				
土居原 輝夫	岡山縣台備郡足守村	庭園業	8K-6F	57	Los Angeles, Calif.
Doihara, Teruo	妻 Kiharu, Michiko				
土井内 正	高知縣		9K-1C	31	Los Angeles, Calif.
Doiuchi, Masa	妻 Yoshiko, Uriko				

## D E

土手 文人	廣島縣安藝郡江田島村	Cook	11K-11C	31	1420 W. 35th Pla Los Angeles, Ca
Dote, Fumito Bob	妻 Tomiko, Akira Dennis				
土手 虎之助	大坂府泉南郡西島取村	農	7E-10B	42	Winters, Calif.
Dote, Shikanosuke	Kitayo, Haruo, Susumu, Yumiko				
土手 茂	大坂府泉南郡西島取村	農	7G-7C	41	P.O. Box 45 Winters, Calif.
Dote, Shigeru	妻 Alice, Tommy, Louis				
堂元 榮一	廣島縣甲奴郡田總村	庭園業	12H-1D	49	Los Angeles, Cali
Domoto, Eichi	妻 Tsuchiyo, Toshihiro, Sumiye				
堂元 力	廣島縣甲奴郡田總村	庭園、果菜業	12H-10C	31	Los Angeles, Calif
Domoto, Tsutomu	妻 Chizuko, Setsuko, Masaru				
飯島 工子	群馬縣甘樂郡仁田上町		6F-2B	64	Los Angeles, Calif
Eijima, Yuki	Koichi, Sadamu, Shigeru, Hiro, Makoto, Tsutomu, Hana				
惠後 城造	廣島縣佐伯郡宮内村	農	9K-9B	43	Los Angeles, Calif.
Ego, Seizo	妻 Fujiye, Michiko, Heroshi				
江口 利治	岡山縣津野郡清音村	労働	9E-3F	67	426 M. St. Sacramento, Calif.
Eguchi, Toshiharu	宮城県仙台市	茶商	7H-3A	60	Los Angeles, Calif.
江島 下子	Masaharu, Mary				
Ema, Tokiko	山口縣玖珂郡川下村		10H-4F	68	324 W. 56th St. Los Angeles, Calif.
江見 三木					
Emi, Mine	新潟縣北蒲原郡中浦村	果菜業	11G-6D	58	772 E. 50th St. Los Angeles, Calif.
遠藤 喜代次	妻 Mitsuye, Aiko, John				
Endo, Kiyoji	福井縣速岐郡今富村		11K-6C	32	4527 S. Vermont Ave. Los Angeles, Calif.
遠藤 希	妻 Hiro, Fumio, Yasuko, Hideko				
Endo, Nozomu					

遠藤辰藏	静岡縣清水市三保町	植木業	6G-1E	52	2439 Pasadena Ave. Long Beach, Calif.
Endo, Tatsuzo	妻 Midori, Isamu, Fusae, Shigeo				
榎田文介	福岡縣糸島郡北崎村	農	10E-1B	59	Rt. 1 Box 325 Turlock, Calif.
Enokida, Nui	Minoru, Isamu, Tsutomu, Susumu				
榎本喜三郎	山口縣熊毛郡室積村	農	12E-1F	62	627 8th St. Modesto, Calif.
Enomoto, Kisaburo					
榎本芳郎	和歌山縣東牟婁郡下出村	農	10H-9B	53	Rt. 1 Box 226B Atwater, Calif.
Enomoto, Yoshiro	妻 Shizue, Roy, Shirow, John, Marvin, Rayton				
江藤傳次	福岡縣嘉穂郡宮野村	旅館	6G-2D	58	519 $\frac{1}{2}$ K St. Sacramento, Calif.
Eto, Denji	妻 Umeno, Ray Yoshiharu				

## F

淵上平太	熊本縣鹿水郡平小城村	農	7G-9C	61	Rt. 2, Franklin Rd. Yuba City, Calif.
Fuchigami, Heita	妻 Tokuyo, Mary, George, Bill, Walter, Dorothy, Torao, Robert, Kazuko				
藤原平吉	滋賀縣愛知郡愛知川町	果物業	6G-3D	66	Sacramento, Calif.
Fujii, Heikichi	妻 Chiyo				
藤原平喜	滋賀縣愛知郡愛知川町		6G-3D	30	Sacramento, Calif.
Fujii, Hiraki	妻 Fusaye, Fumiko				
藤井市太郎	廣島縣福山市東深津町	農	9E-4C	58	Waterford, Calif.
Fujii, Ichitaro	妻 Chiyo, Ichio, Tadao				
藤井勇	福岡縣粕屋郡新宮村		11H-1F	25	577 S. Central Ave. Los Angeles, Calif.
Fujii, Isamu	妻 Yasuko, Roberta				
藤井孝太郎	山口縣原狹郡厚東村	農	11E-2F	59	Winters, Calif.
Fujii, Kotaro					
藤井仙太郎	滋賀縣犬上郡芹谷村	農	8G-7F	45	Colusa, Calif.
Fujii, Sentaro					

藤井 基就	山口縣 玖珂郡 横山村	グロサリ一	6G-3E	64	4305 S. Hoover St. Los Angeles, Calif.
Fujii, Motonari	Yoshio				
藤井 元助	廣島縣 深安郡 引野村	農	11G-7C	67	R.F.D. 4 Box 3190 Sacramento, Calif.
Fujii, Motosuke	妻 Umeno, George, Satoru, Roy				
藤井 松太郎	福岡縣 嘉穂郡 上穂渡村		8E-2F	76	1617 Carlton St. Berkeley, Calif.
Fujii, Matsutaro	妻 Aki, Eiko				
藤井 實	米國	農	11G-9D	35	Rt. 4, Box 3190 Sacramento, Calif.
Fujii, Minoru	妻 Umeko, Tatsuo, Shigeru				
藤井 茂春	和歌山縣 那賀郡 山崎村	農	7H-8D	37	P.O. Box 372 Courtland, Calif.
Fujii, Shigeharu	妻 Kazuko, Toru, Kiyoshi				
藤井 藤一	山口縣 熊毛郡 東荷村	農	7G-6B	54	Tudor, Calif.
Fujii, Toichi	妻 Kane, Haruko, Jimmi, Dick, May				
藤井 つ水の	和歌山縣 海草郡 西山東村	農	7F-8C	60	Rt. 2, Box 14 Lemoore, Calif.
Fujii, Tsuneno	Jack, Margie, George, Ben, Masako				
藤川 玉記	熊本縣 下益城郡 西原村	野菜	9K-9D	57	1415 W. 36th Place Los Angeles, Calif.
Fujikawa, Tamaki	Hideo				
藤光 辰次	山口縣 大島郡 沖浦村	労働	7E-11F	57	Rt. 2, Box 178 Woodland, Calif.
Fujimitsu, Tatsuji	妻 Takayo, Midori				
藤本 錠治		Retail Food Mkt.	7K-4A	34	8432 East 14th St. Oakland, Calif.
Fujimoto, George	妻 Jean, Delight				
藤本 岩枝	和歌山縣 海草郡 西脇野村	木子ル	8K-9A	51	239 E. 5th St. Los Angeles, Calif.
Fujimoto, Iwaye					
藤本 禎一郎	岡山縣 吉備郡 岩田村	農	7F-2B	44	Salinas, Calif.
Fujimoto, Teiichiro	妻 Mitsuyo, Katsuyuki, Akira, Reiko				
藤本 恭二	山口縣 大島郡 安下庄村	農	11E-9C	60	Turlock, Calif.
Fujimoto, Taiji	Yoshito, Tayoko, Harumi, Akino				



藤本 藤平	熊本縣下益城郡陳砥用村	農園働	7K-6E	67	306 S. St. Sacramento, Calif.
Fujimoto, Tohei	妻 Kayo, George, Stella, Tom, Frank				
藤本 恒助	山口縣熊毛郡田布施村	食料品商	6H-11D	63	8432 E. 14th St. Oakland, Calif.
Fujimoto, Tsunesuke	妻 Tsune, George, Kenji, Masami				
藤本 義雄	和歌山縣日高郡由良村	農	10E-4F	33	Rt. 1, Box 375 Turlock, Calif.
Fujimoto, Yoshio					
藤野 新七	滋賀縣愛知郡稲枝村	教師、會幹事、種子園	7G-9F	52	Upper Lake Lake County, Calif.
Fujino, Shinshichi					
藤野 末吉	滋賀縣愛知郡日枝村	農	11E-11E	56	Auburn, Calif.
Fujino, Suyekichi	妻 Yumi, Yuzuru, Marie, Takeshi, Hiroshi				
藤岡 精四郎	岡山縣	貿易商	11K-8D	61	3447 Folsom St. Los Angeles, Calif.
Fujioka, Seishiro	妻 Masu, June, Seiichi				
藤岡 敏夫	米國		6H-12E	29	Sacramento, Calif.
Fujioka, Toshio					
藤岡 讓	廣島縣安佐郡龜山村	店員	10E-11C	41	509 N. St. Sacramento, Calif.
Fujioka, Yuzuru	妻 Shizuye, Atsushi, Takeshi				
藤田 傳吉	和歌山縣有田郡石垣村	農	7K-2A	67	4290 47th St. San Diego, Calif.
Fujita, Denkichi	妻 Fuji, Isamu, Minoru, Haruko				
藤田 勇	滋賀縣愛知郡稲枝村	コック	6G-12F	31	2821 W. Olympia Blvd. Los Angeles, Calif.
Fujita, Isamu	妻 Masako				
藤田 勝次郎	滋賀縣愛知郡稲枝村	皮園業	12H-10E	37	Los Angeles, Calif.
Fujita, Katsujiro	妻 Shizue, Kazue, Masaaki, Takao				
藤田 文	廣島市横川町		7F-6B	32	Walnut Grove, Calif.
Fujita, Kawaru	妻 Haruye, Miyoko, Masayoshi				
藤田 政勝	岡山縣上道郡財田村	ホテル業	11H-3A	52	427 E. 5th St. Los Angeles, Calif.
Fujita, Masakatsu	妻 Tai, Yoneko Victoria				

藤田 信太郎	廣島縣佐伯郡平良村	農	8E-10E	77	Chico, Calif.
Fujita, Nobutaro	Nobuo				
藤田 シヅ	和歌山縣那賀郡工名手村	木子ル	9K-6C	68	Sacramento, Calif.
Fujita, Shizu	Hideo, Ayako, Kimiyo				
藤田 武夫	岡山縣淺口郡 里庄村	農産商	11H-9C	52	508 E. 4th St. Los Angeles, Calif.
Fujita, Takeo	妻 Kiku				
藤田 敏枝	廣島縣深安郡 市村	農	12G-2A	27	Hanford, Calif.
Fujita, Toshie	Susumu				
藤田 好助	布哇	洋食店	9L-1A	44	1258 W. 23rd St. Los Angeles, Calif.
Fujita, Yoshisuke	妻 Asayo, Yoshiye				
藤川 由三郎	和歌山縣日高郡 南部村	庭園業	6E-9E	57	2143 W. 30th St. Los Angeles, Calif.
Fujikawa, Yoshisaburo	妻 Kikuye, Misuo, Kaoru, Joe, Mariko, Kiyoko				
藤森 藤左門	長野縣諏訪郡 湖南村		7K-7E	61	35th Place Los Angeles, Calif.
Fujimori, Tozaemon	妻 Mine, George, Betty, James				
藤澤 崇松	廣島縣廣島市仁保町		6E-1F	75	2135. W. 30th St. Los Angeles, Calif.
Fujisawa, Toyomatsu					
藤原 政彦	熊本縣阿蘇郡 小峰村		12F-9E	55	Santa Rosa, Calif.
Fujihara, Masahiko	妻 Misao, Toshio, Yuriko, Kazuko, Mariko				
藤原 才吉	廣島縣安藝郡 矢野町	農	8F-4C	63	Sebastopol, Calif.
Fujihara, Saikichi	妻 Tsuya, Kiyoko, Satoshi, Tomiye, Marry, Kaname				
藤原 忠藏	熊本縣上益城郡 中島村	農	12G-9A	58	Los Angeles, Calif.
Fujiwara, Chuzo					
藤原 正明	熊本縣菊池郡 林川村	ノカニツク	9L-5E	45	2026 W. 30th St. Los Angeles, Calif.
Fujiwara, Wasaakira	妻 Hatsue, Thomas, Jean, John, Wayne				
藤原 高次	岡山縣御津郡 大野村	農産商	12H-2A		Los Angeles, Calif.
Fujiwara, Takaji	妻 Taki				

藤坂 惣平	廣島縣雙三郡吉舎町	藥店、時計商	7K-3B	59	1412 W. 37th St. Los Angeles, Calif.
Fujisaka, Sohei	妻 Kimiyo, Tadashi, Emiko				
藤崎 茂三郎	茨城縣行方郡八代村	農	12E-11F	81	Modesto, Calif.
Fujisaki, Mosaburo					
深水 清	鹿児島縣川辺郡加世田町	農	11E-6F	55	Hickman, Calif.
Fukamizu, Kiyoshi					
深澤 千日子	新潟縣中蒲原郡蓬田町	植木業	10H-10A	50	2180 W. 26th Place Los Angeles, Calif.
Fukasawa, Chiyoi	Fred				
福田 晃	高知縣高知市本下筋	労働	6G-1A	35	Loomis, Calif.
Fukuda, Akira	妻 Tomiko, Naomi				
福田 五郎	廣島縣西白島町	農産商	11K-6E	35	1640 W. 36th St. Los Angeles, Calif.
Fukuda, Goro Lewis	妻 Fujiko, Teruko, Margaret, Anne				
福田 壽平	宮崎縣南那珂郡吾田村	農	7H-12C	68	Rt. 1, Box 89 Woodland, Calif.
Fukuda, Juhei	妻 Ko, Fumiko, Shizuka				
福田 千日子	米國		7H-12C		Woodland, Calif.
Fukuda, George	妻 Merian, Ronald				
福田 桂三	熊本縣八代郡千代村	農	11L-7B	60	Turlock, Calif.
Fukuda, Keizo					
福田 誠吾	廣島縣双三郡吉舎町	洋食店	Koen Ranch	53	201 O St. Sacramento, Calif.
Fukuda, Seigo	妻 Asano, Takako				
福田 澤一	市官吏		11K-3E	40	2040 W. 30th St. Los Angeles, Calif.
Fukuda, Takuichi Ernest	妻 Doris, Kiyoko, Kikuo Paul, Shigeke, Ayako				
福田 繁子	愛知縣		12G-4A	19	2148 W. 30th St. Los Angeles, Calif.
Fukuda, Shigeke	Satoru, Sachiko				
福原 清太郎	鳥取縣東伯郡下北條村	農産商	6H-6A	45	1710 Hearst Ave. Berkeley, Calif.
Fukuhara, Seitaro	妻 Himeko				

福井寅一	山口縣大島郡手取村	果物農業	12E-11C	58	Rt. 1 Box 428 Ceres, Calif.
Fukui, Toraichi	妻 Fusaye, Shizuye, Rita, Toshio, Haruji, Yorozu, Mariko, Tamotsu, Shigemi				
福本正人	熊本縣下益城郡東砥用村		11E-1D	29	Napa, Calif.
Fukumoto, Masato	妻 Teruko, Tetsuo				
福元國男	鹿児島縣指宿郡類姓村	庭園業	9L-9A	38	Los Angeles, Calif.
Fukumoto, Kunio					
福光春子	米國	農	7F-5F	40	Yuba City, Calif.
Fukumitsu, Haruko	Harry, Waichi, Toshiwake, Satoru, Norma, Bobby, Joe				
福永正治	大分縣南海部郡米水津村	農産高	10H-3B	61	2196 W. 30th St. Los Angeles, Calif.
Fukunaga, Masaji	妻 Miji, Mikio, Yoneji				
福永智	高知縣高岡郡波介村	庭園業	12H-9E	41	Los Angeles, Calif.
Fukunaga, Satoshi	妻 Miyeko, Tokumi, Hiroshi, Akira, Seishi, Sachiko				
福山敬吉	福岡縣三池郡銀水村	金物商	9L-6A	56	Los Angeles, Calif.
Fukuyama, Keikichi	妻 Shizu, Yoshio, Hiroo, Kiku				
福山寅次郎	熊本縣玉名郡賢木村	農	9E-6D	64	Cupchino, Calif.
Fukuyama, Torajiro	妻 Ikiye, Sadaji, Merry				
福山勇次郎	鹿児島縣鹿児島郡冷水村	農産高	9L-4F	63	2367 W. 22nd St. Los Angeles, Calif.
Fukuyama, Yujiro	妻 Yone, Iwao, Sunao, Mitsuo, Shigeo, Lily				
福江勝造	熊本縣鹿本郡山本村	農	11E-11C	72	Sacramento, Calif.
Fukuye, Katsuzo	妻 Yukiye				
船井一夫	和歌山縣海草郡加太町		7H-10E	44	E. 10th Los Angeles, Calif.
Funai, Kazuo	妻 Tamaye, Teruko, Ryoko, Hiromi				
船津政喜	熊本縣玉名郡江田村	農	7G-9A		Rt. 1, Box 422 Turlock, Calif.
Funatsu, Masaki	妻 Shigeko, Kay, Alice, Harry, Betty, Helen				
船山新作	新潟縣岩船郡関谷村	農	7G-12B	61	P.O. Box 124 Turlock, Calif.
Funayama, Shinsaku	妻 Fuji, Joseph, Albert, Kay, Roy, Pat, Margaret, Terry, Toshio, Hiroshi, Aiko				

吉川 文雄	福岡縣嘉穂郡 桂川村	農	11E-7F	37	Salinas, Calif.
Furukawa, Fumio	妻 Yoshiko, Robert				
吉川 暎平	熊本縣 鹿本郡 大道村	農	12G-10C	78	Gardena, Calif.
Furukawa, Katsuhei	妻 Sae				
吉川 辰藏	熊本縣 鹿本郡 三嶽村		11F-12E	71	1575 W. 37th Place Los Angeles, Calif.
Furukawa, Tatsuzo	妻 Misao, Isao				
吉川 虎八	熊本縣 龍託郡 中島村	農	6F-9B	71	Sacramento, Calif.
Furukawa, Torahachi	Tsutomu, Mitsuko, Tsugio, Yoshiko, Susumu, Shichiro				
吉川 勉	熊本縣 龍託郡 中島村	農	6F-11A	28	Broderick, Calif.
Furukawa, Tsutomu	妻 Natsuko				
吉川 由太郎	和歌山縣 有田郡 箕島村	漁業	11K-10F	67	P.O. Box 1107 Oxnard, Calif.
Furukawa, Yoshitaro	妻 Yoshiko				
吉庄 操	熊本縣 菊池郡 平真城村	果樹	8G-3C	28	Sebastopol, Calif.
Furusho, Misao	妻 Yuriko, Setsuko				
吉庄 寅喜	熊本縣 菊池郡 平真城村	果樹	8G-3D	67	Sonoma, Calif.
Furusho, Toraki	妻 Minoye, Mae				
吉田 平藏	熊本縣 上益城郡 甲佐町	農	12F-5B	62	2262 Gardner Ave. Santa Rosa, Calif.
Furuta, Ichizo	妻 Mayu, Minobu				
吉田 五子		美術高	12G-5D		Oakland, Calif.
Furuta, Itsuko	Sei, Jiro				
吉田 松太郎	熊本縣 八代郡 鏡所	農	6G-2A	76	Yuba City, Calif.
Furuta, Matsutaro	妻 Waka				
吉田 宗兵衛門	和歌山縣 和歌山市 港河口町	農	8E-8B	58	P.O. Box C Winters, Calif.
Furuta, Soyemon	妻 Onui, Hiroshi, Mary, Fred				
吉田 猛	米國	酒造	12F-5B	30	2262 Gardner Ave. Santa Rosa, Calif.
Furuta, Takeshi	妻 Toshiko				

古田敏子	不國		11K-4E	27	South Boyle Ave. Los Angeles, Calif.
Furuta, Toshiko	Shigeko, Chikara, Takashi				
古屋感平	山梨縣八代郡御代岫村	植木高	8K-8D	52	1352 W. 37th St. Los Angeles, Calif.
Furuya, Morihei	妻 Nobu, Tetsuo, Mamoru				
古屋森重	山梨縣山梨郡西保村	植木	8K-8C	65	3748 LaSalle Los Angeles, Calif.
Furuya, Morishige	妻 Hanano, Takashi				
古谷慎一	和歌山縣新留所		9K-12E	56	4915 So. Central Los Angeles, Calif.
Furuya, Shinichi	妻 Kiyoko, Masame, Yukiko, Terumi				
古江吉平	三重縣桑名郡桶井村	庭園業	8K-11F	65	Los Angeles, Calif.
Furuye, Kichihei					
古江周平	熊本縣鹿本郡三岳村	農	11F-11C	69	Santa Rosa, Calif.
Furuye, Shuhei	妻 Mitsuru, Chikara, Tomoye				
古江辰五郎	熊本縣玉名郡鍋井村	旅館	8F-7A	71	Sacramento, Calif.
Furuye, Tatsugoro	妻 Toyo				
古江悦藏	三重縣桑名郡桶井村	庭園	8K-11F	58	Los Angeles, Calif.
Furuye, Etsuzo	妻 Chika				
古野茂	福岡縣嘉穂郡桂川村	庭園	9E-8CD	60	2150 Pacific Ave. Alameda, Calif.
Furuno, Shigeru	妻 Fujiko, Arata, Miyoko, Jun, Shigeko				
G					
玄葉春治	福島縣田村郡芦沢村	農	6H-7B		Box 419 Walnut Grove, Calif.
Gemba, Haruji					
玄田庄一郎	和歌山縣西牟婁郡江注村	農	12K-8F	44	508 E. 4th St. Los Angeles, Calif.
Genda, Shoichiro					
合田春	石川縣鹿島郡瀧尾村	教師	12E-5C	64	
Goda, Chiharu					

五 井 喜 三 郎	福 井 縣 三 方 郡 耳 村	治 療 院	11E-6E	56	Sacramento, Calif.
Goi, Kisaburo	妻 Toyo, Emiko, George, Frank				
榎 藤 フミ子	福 岡		9K-9E	37	Los Angeles, Calif.
Gondo, Fumiko	Reuma				
榎 藤 宗 吉	福 岡 縣 三 井 郡 五 郎 丸 村	農	9K-1A	62	Los Angeles, Calif.
Gondo, Sokichi	Jutaro				
後 藤 七 右 五 門	廣 島 市 仁 保 町	農	6H-9E	65	Yuba City Calif.
Goto, Hichiemon	妻 Konobu, Sichiro, Nobuo, Hiroye				
後 藤 庄 太 郎	愛 知 縣 海 部 郡 佐 屋 村		8G-11A	60	655 Main St. Colusa, Calif.
Goto, Shotaro					
後 藤 豊 次	熊 本 縣 下 益 城 郡 豊 野 村	農	11E-9E	67	Livingston, Calif.
Goto, Toyoji					
H					
羽 原 末 吉	廣 島 縣 深 安 郡 市 村	農	12G-2E	61	Hanford, Calif.
Habara, Suyekichi	妻 Kimiyo, Kazuo				
羽 生 栄 之 進	鹿 兒 島 縣 山 口 市	Grocery & Farmer	7G-12D	55	P.O. Box 151 Pescadero, Calif.
Tabu, Einoshin	妻 Sawa, James, Harumi				
波 多 野 止 太 郎	廣 島 縣 安 藝 郡 府 中 村	Carpenter	7G-10E	69	208 Oak St. Marysville, Calif.
Harano, Tometaro					
土 師 梶 右 五 門	岡 山 縣 吉 備 郡 高 松 村	農	12K-8B	63	401 S. Center St. Stockton, Calif.
Haji, Kajiuemon					
飛 田 市	廣 島 縣 豊 田 郡 大 長 村	養 雞 農	8E-5E	41	Rt. 8, Box 285 Sacramento, Calif.
Hida, Taichi	妻 Mina, Mary, Yoshinari				
一 三 利 太 郎	熊 本 縣 上 益 城 郡 龍 野 村		6H-12F	61	568½ No. Virgil Ave. Los Angeles, Calif.
Hifumi, Ritaro	妻 Mika				

東 健次	福岡市 大門口所	農	6G-7D	34	Sacramento, Calif.
Higashi, Kenji					
東 節夫	廣島縣 安藝郡 酒袋村	Fruitstand salesman	11K-8B	27	509 E. Pico St. Los Angeles, Calif.
Higashi, Setsuo	妻 Satsuko, Sumiko, Kimiko				
東 田 直	米國	藥舖	11H-1C	37	117 $\frac{1}{2}$ S. San Julian St. Los Angeles, Calif.
Higashida, Vataru	妻 Tomeno, Uriko				
蜂谷 登龜治	岡山縣 御津郡 一宮村	度園業	7K-12F	64	2023 W. 30th St. Los Angeles, Calif.
Hachiya, Tokiji					
蜂谷 留次郎	岡山縣 御津郡 一宮村	度園業	7K-12F	68	2023 W. 30th St. Los Angeles, Calif.
Hachiya, Tomejiro					
蜂谷 鐵三郎	岡山縣 御津郡 一宮村		12H-11A	71	2023 W. 30th St. Los Angeles, Calif.
Hachiya, Tetsusaburo	妻 Yei				
萩原 春吉	横濱市 荻原町	漢業	7K-8D	60	228A Pilchard St. Terminal Island, Calif.
Hagiwara, Harukichi	妻 Kimi, Ruby				
萩原 友右士門	廣島縣 神石郡 小野村	農	8G-6C	67	Sonoma County, Calif.
Hagihara, Tomoemon	妻 Chiyoko, Jack, Irene, Edna				
濱田 岩吉	熊本縣 八代郡 千丁村	農	7F-12E	45	Courtland, Calif.
Hamada, Iwakichi	妻 Yen, Masayuki, Grace, Jack, Roy, Midori, Yoshiyuki				
濱出 留楠	和歌山縣 日高郡 白崎村	漢業	11H-5C	68	Marine Ave. Wilmington, Calif.
Hamade, Tomegusu	妻 Nobu, Tome, May, Eddy, Joe, Toyoko				
濱橋 ソノ	和歌山縣 有田郡 湯浅町	グロサリー	9E-5C	49	Colusa, Calif.
Hamahashi, Sono	Kinuko, Iwao, Koroku, Harumi, Tom, Karumo, Shizuka, Chiharu				
濱地 倉吉	福岡縣 糸島郡 元岡村	植木業	12G-1E	68	Vermont St. Los Angeles, Calif.
Hamaji, Kurakichi	妻 Tsugi				
濱口 林太郎	三重縣 志摩郡 片田村	果業業	11G-2A	38	3227 E. 2nd St. Los Angeles, Calif.
Hamaguchi, Rintaro	妻 Chiyeko				



濱川 茂次郎	滋賀縣坂田郡米原町	食料品雜貨	6F-11B	52	Winters, Calif.
Hamakawa, Mojiro	妻 Yae, Shigeo, Motto, Teruko				
濱本 岩藏	福井縣三方郡南西郷村		12F-9B	54	Sebastopol, Calif.
Hamamoto, Iwazo	妻 Alice Misaye, George Iwao, Ailene, Norma, Kimi, Iro, Chester S.				
濱本 壽藏	福井縣三方郡南西郷村	果實乾燥	6H-5E	45	1044 Los Carneros Ave. Napa, Calif.
Hamamoto, Juzo	妻 Itsuko, Kazuko, William, Henry				
濱本 宮松	愛媛縣八幡市		11K-4B	63	1042 S. Fedora St. Los Angeles, Calif.
Hamamoto, Miyamatsu	妻 Tsuya, Rosy, Mary, Bessie				
濱本 清次郎	和歌山縣海草郡西脇野村	農	7H-5A	52	Rt. 1 Winters, Calif.
Hamamoto, Seijiro	妻 Ai, Kiyomi				
濱本 常一	米國	果菜類	11K-3A	30	3618 W. 3rd St. Los Angeles, Calif.
Hamamoto, Tsuneichi G.	妻 Yukie, Kimiko Iren				
濱岡 九平	熊本縣玉名郡腹赤村		7G-11B	64	Delano, Calif.
Hamaoka, Kuhei	妻 Kima, Hisae, Shigeo				
濱岡 定雄	廣島市仁保町		8F-4D	26	Newcastle, Calif.
Hamaoka, Sadao	妻 Shizuye				
濱岡 登美枝	米國		11K-4F	24	113 D Cannery St. Terminal, Calif.
Hamaoka, Tomiye	Koseki, Toshio				
濱崎 春次	鹿兒島縣揖宿郡穎娃村		11K-12F	36	E. 3rd St. Los Angeles, Calif.
Hamasaki, Haruji					
濱崎 吉二	鹿兒島縣揖宿郡穎娃村		11K-5E	62	E. 2nd St. Los Angeles, Calif.
Hamasaki, Kichiji					
濱島 久五			12F-5F	28	Rt. 4, Box 3047 Sacramento, Calif.
Hamataka, Sue Yoshiko	Toshiko, Tetsuo				
濱谷 兵左衛門	山口縣大島郡沖浦村	農	10H-8B	62	P.O. Box 68 Franklin, Calif.
Hamatani, Hiyozemon	妻 Shina, Kiyohiko, Takeyoshi, Kikuno, Fumiye, Yoshio, Shizuye, George, Nobuko	Minoru, Osamu, Motoye, Tomio, Yukiye,			

花田 信一	和歌山縣那賀郡石手町	農	6G-4A	44	P.O. Box 72 Guinda, Calif.
Hanada, Nobuichi	妻 Mary Miyoko				
花田 新次	福岡縣筑紫郡大字町	農	7E-11C	43	Stockton, Calif.
Hanada, Shinji	妻 Chiyome, Tsutomu				
花本 正一	廣島縣安佐郡龜山村	農	12G-4B	58	R.F.D. Box 54 Auburn, Calif.
Hanamoto, Shoichi	妻 Yoshi, Fumie, Yukie, Kei				
花村 央	米國	Grocery store	7E-3B	36	1518 Pacific Ave. Alameda, Calif.
Hanamura, Nakaba	妻 Kiyo, Jeanne, Gail				
花村 鶴吉	福岡縣飯塚市川島町		7F-9C	75	1518 Pacific Ave. Alameda, Calif.
Hanamura, Tsurukichi	妻 Taka				
花岡 崇吉	山口縣大島郡蒲野村	農	8K-1B	67	Topy Ranch Clovis, Calif.
Hanaoka, Tsunekichi					
平田 實雄	廣島縣安藝郡大野町	農	10H-9E	51	Cressey, Calif.
Handa, Jitsuo	妻 Fujie, Arthur, Helen, Dorothy, Peter, Theodore, Arlene				
橋田 順作	廣島縣安佐郡中原村	米國	8G-7A	61	Hawaii
Hashida, Junsaku	Nettie				
橋口 英	宮崎縣児湯郡美津村	果菜業	11G-12D	56	437 W. 52nd Place Los Angeles, Calif.
Hashiguchi, Hide	Noboru, Mitsuo, Sadao				
橋井 敬之	鳥取縣日野郡津口村	農	12H-9C	51	Los Angeles, Calif.
Hashii, Keishi	妻 Toshiko, Sakaye, Janice				
橋井 茂	米國		12H-7A	36	Los Angeles, Calif.
Hashii, Shigeru	妻 Elizabeth M., Douglas M.				
橋本 茂平	熊本縣八代郡龍谷村	農	6G-7F	60	Rt. 2, Box 890 Modesto, Calif.
Hashimoto, Hikohie	Hisao				
橋本 重一	廣島市平田町	農	7G-3C	48	Winton, Calif.
Hashimoto, Juichi	妻 Chiyoko, Kiyoshi, Masaru, Sumiko, Noboru				

橋本 勝次郎	熊本縣八代郡大田郷村	農	12E-1E	59	Santa Cruz, Calif.
Hashimoto, Katsujiro	妻 Yae, Yasushi, Toshiko, Teru, Makoto, Hiroshi				
橋本 萬 穂	山口縣大島郡屋代村		9K-7D	60	Honolulu, Hawaii
Hashimoto, Manzuchi					
橋本 満	米國		7G-7D	25	Winton, Calif.
Hashimoto, Mitsuru	妻 Shizuko				
橋本 繁 雄	熊本縣八代郡龍峰村	農	10E-7C	45	Rt. 1, Box 352 Turlock, Calif.
Hashimoto, Shigeo	妻 Teru, Etsuko, Sumiko, Harry				
橋本 龍 二	廣島市三篠町	仲買商	10E-9A	54	1693 Geary St. San Francisco, Calif.
Hashimoto, Ryoji	妻 Tsutayo, Takako, Masatoshi				
橋本 安 治	山口縣大島郡八代村	商業	6H-6D	64	Box 298 Isleton, Calif.
Hashimoto, Yasuji	妻 Kiyo, Fumi, Amy, Taro, Sumi, Tsugihiko, Seizo				
橋村 長 七	鹿児島縣揖宿郡類娃村	農	10E-7A	43	Rt. 1, Box 307 Turlock, Calif.
Hashimura, Chohichi					
橋岡 清 一	廣島縣安佐郡龜山村	理髮、農	9E-12F	58	551 Main St. Colusa, Calif.
Hashioka, Genichi	妻 Nobu, Masako				
長谷川 榮 次郎	和歌山縣海草郡港村	農	7G-4E	47	Box 75 Yuba City, Calif.
Hasegawa, Eijiro	妻 Iwae, Betty, Kiyoshi, Isamu, Tommy				
長谷川 繁 夫	廣島縣安佐郡可部町	農	7G-11F	58	P.O. Box 591 Walnut Grove, Calif.
Hasegawa, Shigeo					
原 登	米國		10H-4C	35	Sacramento, Calif.
Hara, Noboru	妻 Seiko, Harue, Kikumi, Naomi, Setsuko				
原 豊 頼	愛媛縣新居郡西條市	薬剤師、洋服洗染	12G-4F	61	N. Admore Ave. Los Angeles, Calif.
Hara, Toyonori	妻 Fumi				
原 和 市	廣島縣安佐郡川内村	グラーブ	10H-2A	63	Sacramento, Calif.
Hara, Waichi	妻 Mitsu, Toshiaki				

原 豊	愛媛縣新居郡西條市	農	12G-2F	59	Sacramento, Calif.
Hara, Yutaka					
原田 藤江	熊本縣鹿本郡大道村	宿屋	8F-8D	28	Sacramento, Calif.
Harada, Fujiye	Kazuo, Kazuko				
原田 小一	廣島縣安佐郡伴村	農	6H-4CD	67	Colusa, Calif.
Harada, Koichi	妻 Tsuta, Ryo, Isami, Yoshio, Minoru, Yoshiko, Kazuko, Taro, Shizuko				
原田 藤吉	廣島縣安佐郡伴村	植木業	6H-11F	63	1915 Barrington Ave. Los Angeles, Calif.
Harada, Tokichi	George, Teruyo, Tsuruko				
原田 吉身	高知縣吾川郡西分村	農	7E-8B	54	Sacramento, Calif.
Harada, Yoshimi	妻 Teruji, Hiroshi, Fumi, Miyo				
原本 靜雄	布哇		9L-4C	38	Newcastle, Calif.
Haramoto, Shizuo	妻 Toshi, Bruce				
原谷 岩吉	石川縣能美郡小松町	牧師	9H-2AB	63	Rt. 1, Box 320 Livingston, Calif.
Haratani, Iwakichi	妻 Teiko, Janes, Joseph, Tom, Grace, Irene, David				
早瀬 忠次郎	愛媛縣伊豫郡北伊豫村	雜貨店	11G-10D	57	2725 S. Compton Ave. Los Angeles, Calif.
Hayase, Chujiro	Kura, Yuki, Momo, Fumi, Fuji, Kazu				
蓮池 彰	廣島縣賀茂郡西條町	製菓業	6E-10D	41	2535 Gleason Ave. Los Angeles, Calif.
Hasuike, Akira	妻 Yoshiye, Yoko, Masaru				
蓮池 達	廣島縣賀茂郡御園字村	果菜業	6L-10E	45	3211 W. 27th St. Los Angeles, Calif.
Hasuike, Haru	妻 Shizuko, Masao, Nobuyoshi, Yutaka				
畑 伊之助	千葉縣香取郡鉾川町	農	8F-4E	56	Woodland, Calif.
Hata, Inosuke					
小畑 益人	廣島縣安佐郡山本村	玉業	12K-12CD	51	Fresno, Calif.
Hata, Masuto	妻 Tomiko, Makoto, Sachiye, Makiye, Masuji, Etsuko, Setsuko, Chiyozo				
畑 リュウ	和歌山縣東牟婁郡田原村		11K-12D	27	1527, S. Berendo St. Los Angeles, Calif.
Hata, Riu					

畑中 巖	熊本縣下益城郡隈庄村	農 (野菜)	7K-9E	56	1725 S. Wilmington Ave. Compton, Calif.
Hatanaka, Iwao	妻 Miye, Fumio, Yukiye, Ruthy				
畑中 國三郎	大坂府泉南郡西島取村	農	8E-3EF	60	Rt. 1, Box 22 Winters, Calif.
Hatanaka, Kunisaburo	妻 Tamaye, Hatsuyo, Jack, Mitsuyo, Yoshino				
畑宮 千一	廣島市仁保町	農	6G-5AB	60	Rt. 3, Box 40 Marysville, Calif.
Hatamiya, Senichi	妻 Satoki, Toshiko, Tamaki, Riichi, Shoso, Tadashi				
畑宮 四郎	廣島市仁保町	農	6H-7E	54	Rt. 1, Box 144 Live Oak, Calif.
Hatamiya, Shiro	妻 Kiyono, Kazuye, Frank, Kiyomi, John, Thomas				
畑中 保	大坂府泉南郡西島取村	農	7E-7A	26	Esparto, Calif.
Hatanaka, Tamotsu	妻 Toyoko, Nancy				
畑中 虎造	大坂府泉南郡西島取村	農	7E-1B	67	Guinda, Calif.
Hatanaka, Torazo	妻 Harue, Tokutaro, Roy, Ben, Anne, Masako				
畑中 少夕	大坂府泉南郡西島取村	農	7E-7A	53	Esparto, Calif.
Hatanaka, Uta	Mamoru				
畑野 忠三郎	和歌山縣東牟婁郡田原村	靴商	11H-8A	42	607 Madison St. Los Angeles, Calif.
Hatano, Chusaburo					
服部 近二	愛知縣海部郡蒲富町	花園業	8G-8B	63	San Anselmo, Calif.
Hattori, Chikaji	妻 Koto, Den				
服部 一江	米國		11E-11A	32	San Diego, Calif.
Hattori, Kazuye	Kiyomi				
服部 清吉	福島縣伊達郡飯野町	農産卸商	8K-5E	67	2524 E. 4 Los Angeles, Calif.
Hattori, Seikichi	妻 Tora, Emi, Eugene, Sumi				
服部 武二	愛知縣海部郡富田村	果樹	8G-3B	57	P.O. Box 1136 Grims, Calif.
Hattori, Takeji	William				
林 勝栄	福井縣大野郡富田村	農	12E-2A	58	Rt. 2, Box 1106 Modesto, Calif.
Hayashi, Katsue					

林 敦島	和歌山縣那賀郡上名手村	商業	11F-2B	56	Marysville, Calif.
Hayashi, Kazuma	妻 Nobuko, Mitsuko, Kazuyo, Satsuki, Midori				
林 直造	滋賀縣愛知郡稻村	貿易商	9L-8E	38	1414 $\frac{1}{2}$ W. 36th Place Los Angeles, Calif.
Hayashi, Naozo	妻 Toshiko, Naomi, Takaye, Hideyuki				
林 楚夫	岡山縣吉備郡岩田村	農	8F-2AB		Rt. 3 Yuba City, Calif.
Hayashi, Nogio	Koto				
林 定	熊本縣菊池郡清泉村	切花、庭園	8F-4F	56	3733 LaSalle Los Angeles, Calif.
Hayashi, Sadamu	妻 Ayame, Satoshi				
林 十才	熊本縣玉名郡横島村	商	7F-9B	63	Walnut Grove, Calif.
Hayashi, Saki					
林 宗助	鹿児島縣姶良郡國分町	雜貨商	11G-6C	61	3313 S. San Pedro St. Los Angeles, Calif.
Hayashi, Sosuke	妻 Kiyo, Henry, Mark, Jack, Tony				
林 安人	熊本縣上益城郡津森村	Boarding House	7G-2A	67	918 Bacon Ave. Woodland, Calif.
Hayashi, Yasuto	妻 Shizu				
林 田 吾一	熊本縣龍託郡河内村	農	12E-1C	80	Fresno, Calif.
Hayashida, Goichi					
林 田 憲二	福岡縣朝倉郡三奈木村	洗染業	8G-11C	35	1707 Oak St. Alameda, Calif.
Hayashida, Kenji	妻 Fujie, Kazumi				
林 川 泰藏	鹿児島縣川辺郡知覧町	庭園業	11H-12B	58	1522 W. 35th Place Los Angeles, Calif.
Hayashigawa, Taizo	妻 Take, Sumiyuki, Chizu, Mary				
部 谷 勇一	廣島市仁保町	農	9E-3CD	60	Rt. 3 Yuba City, Calif.
Heya, Yuichi	Takuno, Tsugime, Tom, James, John, Sho				
稗 島 浅市	米國	學生	9H-2D	24	4321 Crenshaw St. Los Angeles, Calif.
Hieshima, Asaichi	妻 Yoshi, Bunji				
稗 島 共一	熊本縣玉名郡八橋村	レストラン	9H-3D	51	4321 Crenshaw St. Los Angeles, Calif.
Hieshima, Yoichi	妻 Yoshiko				

檜垣 益一	廣島市水主町	牙科醫師	6H-2B	63	1739 Buchanan St. San Francisco, Calif.
Higaki, Masuichi	妻 Kimiko, David, Paul				
檜木 才次郎	廣島縣佐伯郡日浦村	洗濯業	9E-12B	54	120 10th St. Colusa, Calif.
Hinoki, Saigiro	妻 Miyako, Emiko, Hideko, Koe, George, Earsei, May				
樋川 豊	山梨縣南巨摩郡曙村	商	6E-8C	51	500 O St. Sacramento, Calif.
Higawa, Yutaka	妻 Waka, Kazuyuki, Frank, Shigeo, George, Kenji				
樋口 茂次郎	山口縣大島郡小松村	商	7F-6D	42	Los Angeles, Calif.
Higuchi, Shigejiro W.	妻 Kimiye, Makoto				
樋本 啓次	廣島縣高田郡三田村	農	10H-6E	70	Walnut Grove, Calif.
Himoto, Keiji	妻 Tamayo, Masao				
引込 純一	和歌山市港町	自動車業	6F-12B	47	San Francisco, Calif.
Hikido, Junichi	妻 Sei, Kiyoshi, Sumiye				
引込 留楠	和歌山市港町	農	6F-11F	79	Centerville, Calif.
Hikido, Tomegusu	妻 Tokuno, Noboru				
引地 純造	廣島縣佐伯郡觀音村	農	6G-11B		Rt. 8, Box 811 Sacramento, Calif.
Hikiji, Junzo	妻 Yukino, Alyse, Dorothy, Muroko				
日比野 平藏	神奈川県小田原市所田町	Nursery	6E-2F	63	5893 W. Adams St. Culver City, Calif.
Hibino, Heizo					
日南原 幾松	廣島縣安佐郡大林村	農	10H-8D	64	Rt. Box 114 Atwater, Calif.
Hinabara, Ikumatsu					
日高 庚雄	宮崎縣北諸縣郡高崎村	洗濯業	12F-7AB	46	Modesto, Calif.
Hitaka, Torao	妻 Yoso, Richard, George, Billy, Shizuko, Reiko				
平塚 政市	廣島縣	運轉手	9E-12A	33	326½ N. St. Sacramento, Calif.
Hirahara, Frank M.	妻 Sumiye, Gail				
平原 賢		Storekeeper	11E-2B	38	San Francisco, Calif.
Hirabara, Satoshi	妻 Yoshiko, Kenichi, Natsuko				

平賀 宇一 Hiraga, Uichi	廣島縣深安郡中條村 妻 Sugino, Isao, Hideo, Kiyoshi, Alice, Yoshio, Louise, George	農	11H-4B	64	Rt. 1, Box 189 Florence, Calif.
久富 義明 Hisatomi, Yoshiaki	福岡縣三井郡香野町 妻 Haruko, Akiharu, Keiko	藥種商	8E-5B	40	1215 3rd St. Sacramento, Calif.
平井 安次郎 Hirai, Yasujiro	和歌山 市 加太町 妻 Kon, Shizuko, Yoshio	農	6G-4B	61	Hood Calif.
平井 八十二 Hirai, Yasogi	福岡縣朝倉郡福田村 妻 Misue, Sadaaki, Kitty, Roy, Junior	庭園業	9E-11B	51	2415 Eagle Ave. Alameda, Calif.
平井 哲述 Hirakawa, Tetsuji	廣島縣萬田郡秋越村 妻 Yoshie, Yoshio, Haruye, Fumio	農	7F-10B	57	Walnut Grove, Calif.
平間 繁吉 Hirama, Shigekichi	宮城縣薊田郡宮村 妻 Kuma, Toshi	庭園業	12H-5A	61	Los Angeles, Calif.
平松 市次郎 Hiramatsu, Ichijiro	岡山縣御津郡白石村 妻	農	8F-11E	76	Santa Fee, Calif.
平松 助一郎 Hiramatsu, Sukeichiro	和歌山縣海草郡木本村 妻	農	8F-11F	62	Winters, Calif.
平松 勇吉 Hiramatsu, Roy Y.	米國 妻 Hatsumi		Minneapolis Minn.	28	Winters, Calif.
平野 文太郎 Hirano, Buntaro	福井縣三方郡耳村 妻 Kiyō, Satoshi, Yasuo, Osamu, Susumu, Kenji	農	8F-12E	53	Sausalito, Calif.
平野 馨 Hirano, Kaoru Eddie	和歌山縣那賀郡山崎村 妻 Shizuko, Amy, Hideko, Akiko	農	7F-12C	38	Walnut Grove, Calif.
平野 萬次郎 Hirano, Manjiro	和歌山縣那賀郡山崎村 妻		7F-11A	73	1705 Buchanan St. San Francisco, Calif.
平野 周平 Hirano, Shuhei	新潟縣川羽郡南詰石村 妻 Ruth, Taro, Mitsu	日會幹事	12L-7C	56	565 N. 5th St. San Jose, Calif.



平 敷 安 興 Hirashiki, Anko	沖 繩 縣 首 里 市 妻 Toshi, Jimmy	農 產 商	11G-9C	69	2155 W. 29th St. Los Angeles, Calif.
平 田 文 足 Hirata, Bunsoku	廣 島 縣 高 田 郡 三 田 村	農	12K-8B	56	Sacramento, Calif.
平 田 源 一 Hirata, Genichi	和 歌 山 縣 海 草 郡 仁 義 村 妻 Wakano	花 園 業	12E-3F	57	Montebello, Calif.
平 田 儀 三 Hirata, Giso	廣 島 縣 賀 茂 郡 造 賀 村 妻 Mitsuru, Yuriko, Raymond	グロセリ一	12H-12C	41	Los Angeles, Calif.
平 田 謙 一 Hirata, Joichi	廣 島 縣 高 田 郡 有 保 村	農	7E-5B	58	328 $\frac{1}{2}$ K. St. Sacramento, Calif.
平 田 古 盛 Hirata, Kosei	沖 繩 縣 島 尻 郡 東 風 村	飲 食 店	11H-9A	46	419 S. Main St. Los Angeles, Calif.
平 田 恒 Hirata, Wataru	熊 本 縣 下 益 城 郡 小 川 村 妻 Sui, June	商 業	11E-11D	60	Lindsay, Calif.
平 田 雪 雄 Hirata, Yukio	廣 島 縣 妻 Yoshiko, Chiyo, Yukiko	魚 商	9L-10C	31	1909 $\frac{1}{2}$ E. 2nd St. Los Angeles, Calif.
平 塚 茂 藏 Hiratsuka, Mozo	福 岡 縣 久 留 米 市 東 櫛 原 町 Shigeki, Shigeko, Masaki, Masaaki, Roy		8F-8B	56	Byron, Calif.
比 良 山 勇 氣 夫 Hirayama, Yukio	新 潟 縣 岩 船 郡 大 字 村		6E-3B	25	Sacramento, Calif.
弘 中 権 平 Hironaka, Gonpei	山 口 縣 玖 珂 郡 祖 生 村	農	6F-8F	60	Woodland, Calif.
弘 岡 仁 右 五 郎 Hirooka, Niemon	山 口 縣 玖 珂 郡 坂 上 村 妻 Kikuyo, Momoye, Hideo, Yoshio, Mitsuo	養 雞 業	6H-5D	62	Rt. 3, Box 737 Fetaluma, Calif.
廣 川 盛 一 Hirokawa, Moriichi	廣 島 縣 伍 伯 郡 五 日 市 町 妻 Sawaye, Yoshihiro, Tomonobu	農	7G-4C	36	Rt. 1, Box 130 Live Oak, Calif.

廣中 心吉	山口縣玖珂郡桑根村		11G-4C	52	414 Island St. San Diego, Calif.
Hironaka, Ichi	Masaaki				
廣中 文次郎	山口縣熊毛郡米川村	農	11E-2D	70	Gerber, Calif.
Hironaka, Bunjiro	妻 Jun, George, Jimmy, Sue, Teruko, Misako, Sumiko, Joe				
廣瀬 祝吉	鹿兒島縣姶良郡福山町	農	12K-6E	59	Compton, Calif.
Hirose, Shikukichi	妻 Sono, Shikuo, Shigeru, Sunao				
廣田 厚	熊本縣菊池郡清泉村	農	7H-12E	55	Chico, Calif.
Hirota, Atsushi	Hiroko, Noriyoshi, Morikagi				
廣田 勝一	山口縣玖珂郡柳井町	洗濯業	8G-2F	42	3742 Wash. St. San Francisco, Calif.
Hirota, Katsuichi					
廣田 佐一郎	三重縣三重郡楠町	印刷	12H-5F	56	Los Angeles, Calif.
Hirota, Saiichiro	妻 Bun				
廣塚 卯吉	福岡縣嘉穂郡上穂波村	庭園業	12K-7C	63	1355 W. 36th St. Los Angeles, Calif.
Hirotsuka, Ukichi	妻 Toyono, Tatsuya				
本間 睦子	静岡縣磐田郡長野村		12K-12E		1949 Corinth Ave. West Los Angeles, Calif.
Homma, Mutsuko	Kumiko, Hisao, Kunio				
本田 義一	熊本縣上益城郡龍野村	食料品店	6E-4E	30	Walnut Grove, Calif.
Honda, Giichi	妻 Fusako, Makoto, Masato, Naomi				
本田 一二	熊本縣八代郡吉野村	農	7F-3AB	62	San Jose, Calif.
Honda, Ichiji	妻 Ai, Shigeharu, Mitsuo, Matsuo, Saye, Reiko				
本地 秀島	東京市		11K-1C	38	115 $\frac{1}{2}$ S. San Pedro St. San Francisco, Calif.
Honji, Hidetaka Jack	妻 Yoshiko, Toshiko, Kenny, Emiko				
本丸 吟一	廣島縣萬田郡川根村	洗濯業	6H-11F	54	999 Oak Street San Francisco, Calif.
Honmaru, Ginichi	妻 Shigematsu				
堀 前太郎	岡山縣吉備郡倉村	高	11H-1A	57	1131 W. 25th Place Los Angeles, Calif.
Hori, Kakutaro	妻 Suzuno				

堀 忠一	岡山縣吉備郡秦村 商業	11H-1B	36	1131 W. 25th Place Los Angeles, Calif.
Hori, Tadaichi	妻 Yoshino, Takako, Kazuko			
堀 敬	岡山縣吉備郡秦村 商業	11H-12C	29	1131 W. 25th St. Los Angeles, Calif.
Hori, Takashi				
堀 部 大助	滋賀縣坂田郡米原村 農	6F-11E		Winters, Calif.
Horibe, Tasuke	妻 Suye, Sumiko, Teruo, Hideko			
堀 川 瀨一郎	廣良縣蕨田郡川源村 洗濯業	6E-7B	59	3415 S. San Pedro St. Los Angeles, Calif.
Horikawa, Seichiro				
堀 本 豊三郎	和歌山縣白旗郡松原村 果菜業	12G-6E	60	Los Angeles, Calif.
Horimoto, Toyosaburo	妻 Maxine, Phillip, Lela, Blossom			
堀 岡 磯次郎	廣良縣安佐郡飯室村	10E-9D	66	Sacramento, Calif.
Horioka, Isojiro	妻 Hamayo, Alice, Masayoshi			
堀 田 勝喜	熊本縣菊池郡瀬田村 果樹	8G-4E	52	Sebastopol, Calif.
Horita, Katsuki	妻 Shina, Lina, Stella, Mamie, Wayne, Rosie, Flaine, Henry			
堀 人 勝平	熊本縣鹿本郡田原村 農	11G-11C	63	Rt. 2, Box 42 Gardena, Calif.
Horito, Katsuhei	妻 Tomo, George, Tsuyoshi, Isamu			
星 宮 外介	宮城縣亘理郡逢隈村 教師	7K-3E		3653 Halldale Los Angeles, Calif.
Hoshimiya, Tosuke	妻 Sadayo, Ruth, David, Estella			
星 野 辰三	群馬縣佐波郡剛志村 葡萄園	9H-10D	63	Rt. 1, Box 203 Winton, Calif.
Hoshino, Tatsuzo	妻 Katsu, Masao, Aiko, Ruth, Blanche, Naoko			
星 崎 嘉幸	神奈川縣足柄下郡下府中村 店員	12H-3E	40	Los Angeles, Calif.
Hoshizaki, Yoshiyuki	妻 Kimiye, Yoshimasa, Janet, Kikuye, Emiko, Fumiko			
星 津 千鶴	米國	7H-9E	33	P.O. Box 352 Courtland, Calif.
Hoshizu, Chizuru	Tsurue, Hisako, Yayeko, Tsuyako, Shigeo, Tadashi			
細 川 孝賢	高知縣吾川郡小川村 靴、冰店	7H-8F	56	1200 4th St. Sacramento, Calif.
Hosokawa, Takaatsu	妻 William Takayuki, Mary			

法師山 七三	佐賀縣 神崎郡 三田川村	高	7H-4B	59	Sacramento, Calif.
Hoshiyama, Hechisabu	妻 Toyo				
法師山 正男	佐賀縣	高	7H-4B	33	San Mateo, Calif.
Hoshiyama, Masao	Masako, Ichiro, Jiro				
		H			
射場 速雄	和歌山縣 有田郡 石垣村	農	9K-12F	29	1535 W. 36th Place Los Angeles, Calif.
Iba, Hayao	妻 Nobuko, Teruko				
射場 健之助	和歌山縣 有田郡 石垣村	植木	9K-11D	60	1535 W. 36th Place Los Angeles, Calif.
Iba, Kennosuke	妻 Sumiye, Shigeru, Shozo				
射場 正一	福岡縣 築上郡 城井村	農	12F-7E	47	Santa Rosa, Calif.
Iba, Shoichi	妻 Natsu, Itsuyo, Alice, Tokio, Harry, May, Sally				
市橋 倭	東京市 豊島区 巣鴨所	大學教授	10H-12D	66	523 Salvatierra Stanford U. Calif.
Ichihashi, Yamato	妻 Okei				
市川 五郎	三重縣 三重郡 原田村	果菜	12K-2CD	42	1554 W. 37th St. Los Angeles, Calif.
Ichikawa, Goro	妻 Yukie, Setsuto, Hiroto, Yukio, Masako, Masaharu, Sueharu, Noboru				
市川 誠一	佐賀縣 東松浦郡 港村	果物 農藝	12E-11E	59	Modesto, Calif.
Ichikawa, Seichi					
市川 へり一	和歌山縣 西牟婁郡 串本村	高	9K-5F	40	1321 4th St. Sacramento, Calif.
Ichimori, Henry	妻 Misao, Yoichi, Kenji, Setsuko, Ieko				
市之坪 林兵衛	鹿兒島縣 川辺郡 勝目村	大工	7K-2C	61	1322 $\frac{1}{2}$ 35th Place Los Angeles, Calif.
Ichinotsubo, Rinbei					
市嶋 周平	新潟縣 北蒲原郡 五松野村	果樹 農	8G-6F	67	Box 55 Tudor, Calif.
Ichishima, Shuhei	妻 Yotsu, Yoki				
一口 長三郎	熊本縣 下益城郡 砥用所		12H-8E	59	Long Beach, Calif.
Ichinokuchi, Chosaku	妻 Ikino, Yuriko				

指宿 作一 Ibusuki, Sakuichi	鹿兒島縣川辺郡加世田所 妻 Kuwa, Ichiro, Yoneko	木手儿紫	9K-2D	81	1433 36th St. Los Angeles, Calif.
井手元 優 Idemoto, Masaru	廣島縣安藝郡 大屋村	農	11F-3A	40	Sebastopol, Calif.
井手 靜吉 Ite, Seikichi	福岡縣朝倉郡 松末村	雜貨商	9E-6A	68	Main St. Colusa, Calif.
井手 卯藏 Ite, Uzo	熊本縣鹿水郡 山内村 妻 Misaye, Akio	拾仙店	10H-6A	68	423 23rd St. Seattle, Wash.
飯田 善三 Iida, Zenzo	神奈川縣橫濱市 太田町 Hideko, Hisako, Yoko	行商人	9L-10D	57	1519 W. 37th Place Los Angeles, Calif.
飯野 夕平 Iino, Taki	山梨縣中野郡 飯野村		12G-6F	66	W. 29th Place Los Angeles, Calif.
飯村 文新 Imura, Yushin	和歌山縣海草郡西脇野村 妻 Tomiko, Hiroshi, Yuriko, Chizuko, Yukiko, Roy	火工	8K-10B	51	1427 4th St. Sacramento, Calif.
池田 勘次郎 Ikeda, Kanjiro	福岡縣八幡市 黒崎町 妻 Hatsune, Kanichi, Fusaye, Yoshiye, Atsumi	果菜業	9L-12E	56	3650 S. Normandie Los Angeles, Calif.
池田 久治郎 Ikeda, Kiyujiro	福井縣大飯郡 青郷村 Jim H.	農	12H-1F	62	1204 W. 35th St. Los Angeles, Calif.
池田 吉代治 Ikeda, Yoyoji	福岡縣筑上郡 植田町 妻 Mitsuko, Yasuyo, Mitsuru	植木	6G-7C	43	2528 Blanding Ave. Alameda, Calif.
池上 兼松 Ikegami, Kanematsu	廣島縣安藝郡 坂村 妻 Isano, Sumio, Kenichi	農	12F-9C	40	Rt. 3, Box 751 Sebastopol, Calif.
池崎 志 Ikesaki, Kazushi	米國 妻 Patricia, Thomas, Janne, Hannar		12F-5E	25	475 Helman Ave. Cotati, Calif.
池崎 捨一 Ikesaki, Suteichi	廣島縣佐伯郡大野村 妻 Kimi, Dorothy, Joyce, Alice, Barbara	農	12F-5C	61	375 Helman Ave. Cotati, Calif.

生熊 菊良	和歌山縣東牟婁郡那智村 木下川	11G-1E	39	549 Wall St. Los Angeles, Calif
Ikuma, Kikuyoshi	妻 Yoshiko, Hiroshi, Noboru, Masaru			
生田 九八	鳥取縣日野郡 江尾村 雜貨、果菜、食料	12K-4D	40	1259 N. Virgil Ave Los Angeles, Calif
Ikuta, Kuhachi	妻 Shizue, Ernest			
今田 甚吉	山口縣熊毛郡 曾根村 大工	8E-10E	67	2nd St. Sacramento, Calif.
Imada, Jinkichi				
今田 市次	熊本縣鹿水郡 平山村 度園業	8F-4B	39	Los Angeles, Calif
Imada, Ichiji	妻 Hatsuye, Jun, Tayeko, Satsuki, Naoyuki			
今川 殿七	岡山縣吉備郡 總社町 切花商	11E-Rec.	57	Sacramento, Calif.
Imagawa, Kumahichi	妻 Katsuyo, David, Ethel, Dora, Richard			
今井 一三	和歌縣海草郡 木本村	7F-11F	21	Walnut Grove, Calif
Imai, George Kazumi				
今井 清	米國	8E-2E	32	1226 $\frac{1}{2}$ Capital Ave. Sacramento, Calif.
Imai, Kiyoshi	Susie, April			
今井 升三	廣島縣安佐郡 三川村 農	8E-2E	50	626 $\frac{1}{2}$ Q. St. Sacramento, Calif.
Imai, (Mrs.) Sami	Akio			
今井 修治		7K-5D	34	514 So. Breed St. Los Angeles, Calif
Imai, Shuji	妻 May, Gray, Lorraine			
今井 武之助	米國	12H-11C	36	Los Angeles, Calif
Imai, Takenosuke	妻 Itsuko, Susumu, Takeshi			
今本 進	山口縣玖珂郡 川下村 農	7H-2F	26	Newcastle, Calif.
Imamoto, Susumu	妻 Mary, Elaine, Maki			
今西 秀一	奈良縣吉野郡 中龍門村 農	11F-1E	60	Sebastopol, Calif.
Imanishi, Hideichi				
今富 悟	大分縣東國東郡 國東村 店員	12G-4E	41	Los Angeles, Calif
Imatomi, Satoru	妻 Yukiko, Howard, Richard, Edward			

今村 茂太	熊本縣宇土郡宇土町 農	7H-10D	64	10616 Crenshaw Blvd. Inglewood, Calif.
Imamura, Hikota	妻 Teri, Gaiki, Chisato, Ray, Minoru			
稲葉 明	熊本縣上益城郡甲佐町 高	7F-3E	34	961 D. St. Fresno, Calif.
Inaba, Akira Richard	妻 Kiyoko, Kumiko, Yaeko, Natsue, Shoji			
稲葉 茂太郎	熊本縣上益城郡甲佐町 高	7F-7A	70	P.O. Box 365 Walnut Grove, Calif.
Inaba, Hikotaro	妻 Kazume, Tomi			
稲葉 齊	熊本縣上益城郡甲佐町 グロセリー	7E-6A	24	Fresno, Calif.
Inaba, Hitoshi	Misao, Etsuko, Kimiko			
稲葉 稔	熊本縣上益城郡 高	7F-8B	27	Walnut Grove, Calif.
Inaba, Minoru	妻 Matsue, Chiharu			
稲葉 鐵藏	和歌山縣淡草郡 若浦町 農	11F-10F	67	Sacramento, Calif.
Inaba, Tetsuzo	妻 Fukuyo			
稲田 英次	米國 齒科医	6G-5C	34	1124 Kern St. Fresno, Calif.
Inada, Fusaji	妻 Masako, Lawson Fusao			
稲田 光次	熊本縣宇土郡 細津村 農	7G-11D	76	San Martin, Calif.
Inada, Mitsuji				
稲田 タツノ	和歌山縣日高郡 島田村 高	8K-10D	50	Sacramento, Calif.
Inada, Tatsuno	Masao, Sadako, Nancy			
稲田 芳太郎	熊本縣宇土郡 細津村 農	7G-11D	50	San Martin, Calif.
Inada, Yoshitaro	妻 Suyeno, Mitsuru, Lilly			
稲垣 要	愛知縣知多郡 羊田村 レストラン	7K-5F	58	745 7th St. Los Angeles, Calif.
Inagaki, Kaname	妻 Sumi			
稲川 七郎	栃本縣上野賀郡北犬飼村	11F-12C	47	Petaluma, Calif.
Inagawa, Hichiro	妻 Yoshiko, Kiyoko, Hiroko, Chris			
井木 律	熊本縣上益城郡宇土町	12G-5F	70	Los Angeles, Calif.
Iki, Ritsu				

井村 喜八	愛媛縣越知郡関前村	野菜	7E-4D	68	Walnut Grove, Calif.
Imura, Kihachi					
井岡 清太郎	山口縣熊毛郡平生村	食料品	9E-8E	72	Walnut Grove, Calif.
Ioka, Seitaro	Mineyo, Harry, Thomas, Elmer, Setsuye				
井上 伊三郎	愛媛縣安藝郡矢野町	農	11F-12A	61	Sacramento, Calif.
Inouye, Isaburo	Asao, Yoriko, Futsuko, Kazui				
井上 勘次郎	福岡縣嘉穂郡上穂波村	庭園業	11E-11B	61	Alameda, Calif.
Inouye, Kanjiro	妻 Natsuno, Fujio, Yoshiharu				
井上 政之助	和歌山縣那賀郡山崎村	農	7F-11E	43	Hood, Calif.
Inouye, Masanosuke	妻 Shizue, Neva, Hiroshi				
井上 政光	米國	果菜業	9L-8C	32	Garden Grove, Calif.
Inouye, Masamitsu	妻 Natsuko, Mitsuyuki				
井上 満	和歌山縣那賀郡山崎村	農	7F-11E	27	Hood, Calif.
Inouye, George Mitsuru	妻 Amiko, Arnold				
井上 波雄	福岡縣八女郡横山村	農産商	11G-7D	43	15 N. Curtis Ave Alhambra, Calif.
Inouye, Namio	妻 Coletta, Mary				
井上 定	高知縣高岡郡高石村	農	7E-9E	56	Broderick, Calif.
Inouye, Sadame	Tamaye, Hajime, Wataru, Yasuko, Mary, Hanako				
井上 精一	福岡縣宗像郡南郷村	果樹葡萄	9H-3C	74	Rt. 1, Box 279 Livingston, Calif.
Inouye, Seiichi					
井上 庄	山口縣岩國町川下村	農	11E-1B	56	Yuba City, Calif.
Inouye, Sho					
井上 庄之助	和歌山縣那賀郡山崎村	農	7F-11E	68	Hood, Calif.
Inouye, Shonosuke	妻 Moyo				
井上 真三	熊本縣八代郡鏡町	農	7F-3C	48	P.O. Box 338 Courtland, Calif.
Inouye, Shinzo	妻 Kiwa, Michiko, Seishi				



井上 廿九ノ	岡山縣 御津郡		9L-1B		Los Angeles, Calif.
Inouye, Sadame					
井上 捨松	和歌山縣 日高郡 稲原村	農	7G-10E	72	1306 $\frac{1}{2}$ 4th St. Sacramento, Calif.
Inouye, Sutematsu					
井上 敏郎	岡山縣 御津郡	高業	9L-1B	30	
Inouye, Teshiro	妻 Miyo, Sadako				
井上 卯太郎	福岡縣 三井郡 大城村	庭園業	11H-2E	61	1523 W. 36th St. Los Angeles, Calif.
Inouye, Utaro	妻 Tomiko, Suguru, Susumu, Nobuye, Tomoko, Kuniko				
井上 清藏	熊本縣 上益城郡 甲佐町	農	7F-1A	64	Courtland, Calif.
Iseri, Genzo					
井上 一 二	熊本縣 上益城郡 白旗村	農	7E-12B	57	Modesto, Calif.
Iseri, Ichiji					
井上 市郎	熊本縣 上益城郡 甲佐町	農	7F-2CD	50	Courtland, Calif.
Iseri, Ichiro	妻 Asano, Meriko, Mieko, Takashi, Eisuke, Setsuo, Tsuneco, Sachiye				
井上 千三	熊本縣 上益城郡 白旗村	洋食店	7F-1A	50	Colusa, Calif.
Iseri, Kiyo	Calven				
井上 次男	熊本縣 上益城郡 白旗村	農	7H-12B	56	Courtland, Calif.
Iseri, Tsugio	妻 Ai, Toru, Sachiko, Kinoru, Masuko, Shigeru				
井浦 安太郎	福岡縣 糟屋郡 新宮村	農	11H-10F	53	1415 W. 36th Place Los Angeles, Calif.
Iura, Yasutaro	妻				
印久 吾三郎	福岡縣 朝倉郡 三輪村	農	Center Hospital	41	Watsonville, Calif.
Inmaru, Hidesaburo					
磯野 彌平	千葉縣 夷生郡 石神村	農	7E-10E	71	Woodland, Calif.
Isono, Yahei					
石橋 辰三	福岡縣 浮羽郡 船越村	庭園業	12H-10E	40	Los Angeles, Calif.
Ishibashi, Tatsuzo	妻 Mitsuko, Yoshio, Michiko, Shigeo, Chizuko				

石橋 俊子	島根縣那賀郡江津町 農	8K-11D	31	Rt. 2, Box 132 San Jose, Calif.
Ishibashi, Toshiko	Benjamin Tsutomu, Franklin Susumu			
石橋 三平	福岡縣浮羽郡竹野村 農	12E-6C	64	Modesto, Calif.
Ishihashi, Sanpei				
石田 玉一	福岡縣京都郡小波瀬村 農	8E-10A	63	Woodland, Calif.
Ishida, Tamaichi	妻 Waka			
石田 又五	大分縣速見郡杵築町 果樹農	8G-12F	44	Rt. 2, Box 890 Modesto, Calif.
Ishida, Sue	Gladys, Calvin, Julius			
石原 正雄	鹿兒縣川辺郡笠砂町 花園業	6H-7C	44	15950 Moubert Ave. San Leandro, Calif.
Ishihara, Masao	妻 Helen, George, Donald, Alice			
石原 松之助	鹿兒島縣川辺郡加世田町 農	10E-12D	44	Turlock, Calif.
Ishihara, Matsunosuke	妻 Shizuko, Haruko, Kazumi, Katsuto			
石原 吉春	神奈川縣中郡秦野村 農	10E-3D	45	Lompoc, Calif.
Ishihara, Yoshiharu	妻 Fusaye, Kazuko			
石垣 シン	和歌山縣西牟婁郡江隅村 酒屋	9E-11CD	49	121 8th St. Colusa, Calif.
Ishigaki, Shin	Masahiko, Shigehiko, Toshiye, Mitsuye, Koya, Hiroshi, Satoru			
石黒 宏亮	宮城縣仙台市震山本町 牧師	9L-10F	62	Los Angeles, Calif.
Ishiguro, Hirotsuke				
石井 久吉	熊本縣玉名郡南関村 農	9K-7A	65	Sacramento, Calif.
Ishii, Hisakichi	妻 Tsugime, Hisako, Kaoru			
石井 英一	神奈川縣横濱市鶴見町 演業	11F-3F	26	Los Angeles, Calif.
Ishikawa, Hideichi	妻 Emiko, Kenji			
石川 マツ子	鹿兒島縣鹿兒島市清水町 支那料理	8E-9L	51	1643 E. Arnaheim St. Long Beach, Calif.
Ishikawa, Matsuko	Tooru			
石川 正男	米國	11G-12C	24	116 B St. Marysville, Calif.
Ishikawa, Masao	妻 Setsuko, Kenji			

石川 麟太郎	廣安市船入町川口	商店員	12G-1F	79	2226 W. 29th Place Los Angeles, Calif.
Ishikawa, Rintaro					
石川 義光	福島縣安達郡小濱町	農	7H-11F	27	P.O. Box 366 Sacramento, Calif.
Ishikawa, Yoshimitsu	Fukio				
石丸 節子	宮城縣雄勝郡今治町		12G-2F	68	W. 29th St. Los Angeles, Calif.
Ishimaru, Setsuko					
石丸 徳太郎	宮城縣栗原郡大津島村	製材所	12G-3B	65	Snoquirulmle Falls, Wash.
Ishimaru, Tokutaro					
石本 千代吉	山口縣大島郡津原町	農	6H-3C	66	320 1st St. Marysville, Calif.
Ishimoto, Chiyoichi					
石本 八郎	廣島縣葵郡吉浦町	果實園	7K-3C	53	Rt. 3, Box 57 Marysville, Calif.
Ishimoto, Hachiro	妻 Hikano, Mary, Amy, Alice, Anna				
石野 勉	茨城縣水戸市上中町	農	6E-7C	61	Clarksburg, Calif.
Ishino, Tsutomu	妻 Shizu				
石谷 芳太郎	和歌山縣海草郡加太町	農	7L-6B	61	Hood, Calif.
Ishitani, Yoshitaro					
石坂 慶喜	熊本縣鹿兒郡共愛村	農	8E-2D	69	Woodland, Calif.
Ishisaka, Keiki	妻 Momoju: John				
石坂 亨三	熊本縣上益城郡牟弥村	農	7F-1C	59	Courtland, Calif.
Ishizaka, Sayo	Kozuo, Giichi				
石坂 浦次郎	群馬縣吾妻郡太田村	葡萄	9H-8F	61	P.O. Box 88 Cressey, Calif.
Ishizaka, Urajiro	Grace				
石坂 亘	熊本縣鹿兒郡共愛村	農	8E-2C	38	Woodland, Calif.
Ishisaka, Wataru	妻 Haruko, Howard, Woodrow, Kimiye, Hideki				
石坂 常徳	熊本縣鹿兒郡共愛村	農	8G-10E	41	Courtland, Calif.
Ishizaka, Tsunenori	妻 Frances, Kiyoko, Edward, Hisako, Robert, Setsuko				

石崎 直吉 Ishizaki, Naokichi	愛媛縣宇和島市横新町 商	6E-7A	63	Rt. 2 Modesto, Calif.
石津 米藏 Ishizu, Yonezo	山口縣熊毛郡大野村 農 Sakai, Amy, Grace	10H-10C	61	Winton, Calif.
板橋 富男 Itabashi, Tomio	廣島縣甲奴郡矢野村 農 Kuni	12F-10F	31	Auburn, Wash.
板野 喜佐太 Itano, Kisata	岡山縣御津郡馬屋上村 農 Garage 妻 Takeno, Yutaka, Takeo, Sadao, Masashi	8K-6E	53	Los Angeles, Cal
板野 雅夫 Itano, Masao	岡山縣吉備郡泰村 保險業 妻 Sumako, Akio Harvy, Tsuyoshi, Kazuko Edith, Masashi	7F-1D	55	Sacramento, Cali
板野 藤四郎 Itano, Toshiro	岡山縣御津郡馬屋上村 農	11F-1E	62	Sebastopol, Cali
板野 雪人 Itano, Yukito	米國 妻 Cecil Shizu	12H-12A	35	Los Angeles, Cal
伊藤 淳巳 Itow, Atsumi	米國 妻 Haruko, Fumiko, Chiaki	Retail Market 8K-10C	28	3737 Dalton Ave. Los Angeles, Cal
伊藤 七次郎 Ito, Hichijiro	三重縣桑名郡木曾岬村 果物乾燥 妻 Tomie, Kazuo	12F-6F	70	Rt. 2, Box 374 Sebastopol, Cali
伊藤 権助 Ito, Gonsuke	三重縣四日市市東富田町 農 妻 Chiye, Hideo	11E-5C	38	Venice, Calif.
伊藤 謙次郎 Ito, Kenjiro	岐阜縣惠那郡舟知村 雜貨商 妻 Shigeko, Masako, Toshiko	7K-8E	65	4311 Avalon Ave. Los Angeles, Cali
伊藤 久一 Ito, Kiuichi	三重縣三重郡所津村 庭園業 妻 Utsuko, Ichiro	9K-11C	50	1714 35th St. Los Angeles, Cali
伊藤 益美 Ito, Masumi	熊本縣玉名郡隘合村 果果物	12E-12A	63	Turlock, Calif.

## I

伊藤 嘉獎治	長野縣諏訪郡玉川村	店員	6E-6C	62	
Ito, Kiyoji	妻 Chizu, Sakaye, Haru				
伊藤 直太郎	愛知縣海部郡鍋田村	農産商	6E-2D	58	2011 LaSalle Ave. Los Angeles, Calif.
Ito, Naotaro	妻 Tsuruko, Hiroshi, Takashi				
伊藤 信三郎	廣島縣安藝郡矢野町	植木商	6F-4A	61	Inglewood, Calif.
Ito Nobusaburo	妻 Shizuka, Hiroshi				
伊藤 竹力工	愛知縣海部郡佐織町	農	11E-10C	45	Turlock, Calif.
Ito, Sakaye	Hideo, Yuriko				
伊藤 清三	宮城縣 佐沼町	農	6H-9F	57	Lindsay, Calif.
Ito, Seizo					
伊藤 東右五郎	宮城縣加美郡小野田村	農	7G-5A	70	Chico, Calif.
Ito, Toyemon					
伊藤 常十郎	愛知縣中島郡千代田村	Restaurant	7E-3E	60	P.O. Box 333 Walnut Grove, Calif.
Ito, Tsunejuro	妻 Shika, Fred, John, Eddie				
伊藤 弥市	福島縣安達郡石井村	農	6H-6B	65	Tudor, Calif.
Ito, Yaichi					
伊藤 由松	三重縣桑名郡木曾崎村		12F-3E	42	Rt. 2, Box 374 Sebastopol, Calif.
Ito, Yoshimatsu	妻 Tomi, Teruo, Minoru, Isamu				
伊藤 義信	三重縣桑名郡木曾岬村	農	12F-11D	39	Rt. 2, Box 66 Sebastopol, Calif.
Ito, Yoshinobu	妻 Tsugiye, Hiromu, Akira, Masaru				
伊津野 政市	熊本縣下益城郡守富村	野菜	8G-1A	36	2135 Big Ranch Rd. Napa, Calif.
Izuno, Masaichi	妻 Chizue, Jane				
入沢 時次郎	靜岡縣庵原郡蒲原村	漢菜	11H-2A	47	250 3 Albicore St. Terminal Island, Calif.
Irizawa, Tokijiro	妻 Katsuko				
齋 三 五	廣島縣		12F-Rec.		Sacramento, Calif.
Itsuki, Shiye					

岩橋良太郎	和歌山縣那賀郡小倉村	高	8K-3F	59	1400 W. 35th St. Los Angeles, Calif.
Iwahashi, Ryotaro	妻 Sakiko				
岩村 賢	廣島市東本通 一丁目	葡萄架樹	9H-4F	28	Rt. 1, Box 279 Livingston, Calif.
Iwamura, Minoru					
岩村 徹	熊本縣八代郡下岳村	農	11F-6F	27	Yuba City, Calif.
Iwamura, Tooru	妻 Frances, Rita				
岩村 ヨネ	熊本縣八代郡下岳村	農	11F-Rec.	48	Yuba City, Calif.
Iwamura, Yone					
岩永 明春	米國		11H-3B		Rt. 1, Box 414 A Lomita, Calif.
Iwanaga, Akiharu	妻 Taiko				
岩永 進	熊本縣下益城郡箕福村	庭園業	7K-11E	31	1576 W. 36th Place Los Angeles, Calif.
Iwanaga, Susumu	妻 Sumako, Etsuko, Shinichi, Shuji, Musumi, Yoshitaka				
岩永 廣彦	熊本縣上益城郡犬良村	架物業	12E-12E	67	Rt. 1 Yuba City, Calif.
Iwanaga, Torahiko	妻 Koto, Isamu, Yukio, Akio				
岩永 良治			12E-9D	25	Rt. 1 Yuba City, Calif.
Iwanaga, Riyoji	妻 Hatsumi, Makoto				
岩佐 末次	福岡縣浮羽郡水繩村	商業	12G-7F	55	P.O. Box 527 Oahu, Wahiawa T.H.
Iwasa, Sueji					
岩佐 良太郎	廣島縣高田郡北村	農	11E-10F	77	Turlock, Calif.
Iwasa, Yoshitaro	妻 Oka				
岩崎 外雄	熊本縣下益城郡松橋町	植木業	6F-3A		Los Angeles, Calif.
Iwasaki, Sotowo	妻 Helen				
岩田 才太郎	廣島市仁保町	農	7G-4D	65	Rt. 2, Box 109 Turlock, Calif.
Iwata, Saitaro	妻 Umeno, Tsuneo, Masae, Mitsue				
岩田 英	和歌山縣那賀郡田中村	支那料理	12K-11A	44	725 W. Jefferson Los Angeles, Calif.
Iwata, Suguru Ben	妻 Kazuye				

岩田 徳藏	愛知縣中島郡稻澤村	農	8K-12D		Rt. 2, Box 134 Kingsburg, Calif.
Iwata, Tokujo	妻 Kiyo, Tokuji, Hanaye				
岩鶴 一雄	和歌山縣耶賀郡池田村	農	12K-8E	58	R.F.D. Box 2680 Elk Grove, Calif.
Iwatsuru, Kazuo	妻 Tokuye, John, Peggy, Akira, Sumiko, Shogo				
出川 平一	廣嶋縣廣島市草津町	魚商	11G-10C	55	357 E. 1st St. Los Angeles, Calif.
Izukawa, Heichi	妻				
J					
城福 茂平	德島縣板野郡川内村	農	12F-4B		Fresno, Calif.
Jofuku, Mohei	妻 Sumie, Haruko, Shigeyuki, Tsugi, Shige, Kazushige, Tomio, Toshi, Yuki				
城, 口 衛	米國加州. ホイテアー.	庭園業	9L-9F	24	725 E. 20th St. Los Angeles, Calif.
Jonokuchi, Mamoru E.	妻 Tokiko, Kazuko				
壽村 逸發	山口縣玖珂郡柳井町	寫真	12F-3D	56	Rt. 1, Box 39-B Watsonville, Calif.
Jumura, Ippatsu	妻 Shizu, Chizuko, Miyuki				
K					
賀戸 丸美	廣嶋縣安藝郡中野村	種子園	11S-4C	46	Cotati, Calif.
Kado, Marumi	妻 Masako, Tadashi, Miyeko, Masanobu				
角井 能夫	廣嶋縣高田郡生桑村	メカニツク	8G-11D	35	119 5th St. Marysville, Calif.
Kadoi, Setsuo	Hatsune, Carolyn Hatsumi, Sharon Setsuko				
香川 正人	廣嶋縣安佐郡可部町	商業	6E-11B	39	18149 Hawthorn Blvd. Redondo Beach, Calif.
Kagawa, Masato	妻 Hanayo, Iasayo, Hideo, Michiko				
貝原 ツヨ	熊本縣上益城郡大嘉村	野菜業	9E-1A	52	1416 2nd St. Sacramento, Calif.
Kaihara, Tsuyo	Thomas, Betty, Kazuo				
貝原 博		野菜業	9E-1B		1416 2nd St. Sacramento, Calif.
Kaihara, Hiroshi	妻 Seko, Henry Jun, Mikiye, Buichi				

影廣翠	廣嶋縣安藝郡畑賀村	農	9E-10C	40	Rt. 1, Box 1880 Colusa, Calif.
Kagehiro, Midori	妻 Kimi, Ray, Ken				
影廣三太郎	廣嶋縣安藝郡畑賀村	農(野菜)	8G-3F	67	Colusa, Calif.
Kagehiro, Santaro	妻 Tomiyo, Mitsuo				
蔭本米吉	廣嶋縣佐伯郡石打村	禮子物商	7G-6C	74	Santa Rosa, Calif.
Kagemoto, Yonekichi					
鍛治トミ	兵庫縣有馬郡山口村	農	12F-6D	51	Livingston, Calif.
Kaji, Tomi	妻 Hugo, James, Hubei, Star, Snow, Lily, Chowchow				
梶本トミ	廣嶋縣廣島市宇岳町		6H-2C	64	Oakland, Calif.
Kajimoto, Tomi					
梶村徳次	熊本縣下益城郡海東村	農	11K-2C	62	Box 246 Loomis, Calif.
Kajimura, Tokuji	妻 Tsuji, Sumie Mary				
梶岡八藏	福井縣三方郡耳村	農	10E-6E	67	Rt. 1, Box 318 Turlock, Calif.
Kajioka, Hachizo	妻 Riyu, Ihiro, Tsugiye, Yoshihiro				
梶岡ハルノ	廣嶋縣尾道市		12K-1D	44	Los Angeles, Calif.
Kajioka, Haruno	妻 Miyeko, Kazuko, Kiyoko, Agnes				
梶岡信博	米國華州	農	10E-6F	32	Rt. 1, Box 318 Turlock, Calif.
Kajioka, Nobuhiro	妻 Mitsuye, Hiroshi, Nobuko				
梶岡音吉	福井縣三方郡耳村	農	10E-10A	77	Rt. 1, Box 316 Turlock, Calif.
Kajioka, Otokichi	妻 Chiyo				
梶岡弥吉	福井縣三方郡耳村	農	10E-1D	54	Rt. 1, Box 316 Turlock, Calif.
Kajioka, Yakichi	Masa, Kazumi, Mitsuru, Shoichi, Shigeharu				
梶原肇	山梨縣南都留郡船津村	農	10E-2EF	42	Rt. 1, Box 302 Turlock, Calif.
Kajiwara, Hajime	Utako, Yoko, Midori, Hiromi, Kay, Takako, Tayeko, Aiji				
梶原良一	山口縣熊毛郡田布施村	農	12K-1C		Gardena, Calif.
Kajiwara, Ryoichi	妻 Makoto, Yukiyo, Yoshiro				



梶原 夕ツ	山梨縣南都留郡船津村		10E-2E	66	Rt. 1, Box 302 Turlock, Calif.
Kajiwara, Tatsu	妻 Buichi				
梶山 武夫	廣嶋縣安藝郡熊野町	野菜	9H-1D	27	Walnut Grove, Calif.
Kajiyama, Takeo	妻 Aiko, Keiko				
甲斐 喜助	廣嶋縣芦品郡有磨村	養鶏業	11F-9A	69	Petaluma, Calif.
Kai, Kisuke	妻 Tamano, Mary				
箕留 春	和歌山縣新宮市	食料品店	9L-12C	43	Los Angeles, Calif.
Takehi, Tomeharu	妻 Sadae, Ritsue				
垣見 兵吉	愛知縣海部郡津島村	農	7E-7F	61	P.O. Box 777 Isleton, Calif.
Kakimi, Hyokichi	妻 Moto				
柿芝 安平	和歌山縣日高郡岩代村	農	7G-10F	62	Courtland, Calif.
Kakishiba, Yasuhei	妻 George				
柿田 義男	廣嶋縣安佐郡龜山村	農	9E-10D	50	R.F.D. 115 Colusa, Calif.
Kakita, James Yoshio	妻 Suma, Alice, Edward				
上林 正	米國	自動車修繕	12K-6B	39	1599 W. 36th St. Los Angeles, Calif.
Kamibayashi, Masashi	妻 Umeyo, Warren, Janet, Mae, Emily, Allen				
上本 一巳	廣嶋縣安佐郡三川村	書記	7K-9A	30	336 Commercial Los Angeles, Calif.
Kamimoto, Kazumi	妻 Yoshiko, Junko				
紙川 豊太郎	廣嶋縣安佐郡三久村	プラー	6E-8E	64	410 L St. Sacramento, Calif.
Kamikawa, Toyotaro	妻 Matsuno, Yoshio, Miyako, Masao, Tazuko, Kazue, Emiko, Sachiko, Tommy				
神田 博	米國		12F-11B		2413 Eagle Ave. Alameda, Calif.
Kanda, Hiroshi	妻 Tazuko				
神田 税	福岡縣久留米市莊嶋	寫真業	12F-11B	57	2413 Eagle Ave Alameda, Calif.
Kanda, Mitsugi	Hisayo, Chizu, May, Kiyoye				
神田 林三郎	廣嶋縣安佐郡福木村	庭園業	6G-10E	62	1529 W. 35th St. Los Angeles, Calif.
Kanda, Rinzaburo	妻				

神田 麿人	廣嶋縣安佐郡橋本村	グラーズ	6G-10E	56	1529 V. 35th Los Angeles,
Kanda, Takato	妻 Taki, Mamoru, Tokiko				
神村 徳市	鹿嶋縣額娃町利府	農	9E-11F	40	233 S. Front Turlock, Calif.
Kamimura, Tokuichi	妻 Miyeko, Michiko				
神谷 静子	静岡縣磐田郡中泉町	農	10E-12A	50	Rt. 1, Box 76 Delhi, Calif.
Kamiya, Shizuko	妻 Smile, Joe, Mark				
神吉 三郎	福岡縣福岡市	靴工商	8G-5D	70	Mill Valley, Ca
Kanki, Saburo	妻 Katsu, Mitsuru				
神崎 まじゆ	熊本縣玉名郡		12K-11E		1610 Steinhart Redondo Beach,
Kanzaki, Majiu	妻 Tomiko				
鎌田 幸四郎	和歌山縣海草郡有本村	植木業	12G-4C	68	Hawthorn, Calif.
Kamada, Kojiro	Kisoi, Kozo				
鎌田 重遠	米國		6G-1B		Los Angeles, Ca
Kamada, Shigetow	妻 Yae				
釜 范 エミ	米國加州リバーサイ市	美容師	11K-12D	28	1527 S. Berende Los Angeles, Ca
Kamayatsu, Amy	妻 Erika Lynne				
釜 范 兵一	青森縣弘前市徳田町	裁縫業	9L-2A	67	2120 W. 31st St Los Angeles, Ca
Kamayatsu, Hyoichi	Kiyo, Kiyoshi, Jiro, Aiko, Tadashi, Shigeru				
釜 范 次郎	米國加州オークランド	倉庫支配人	11K-11E	39	2012 W. 31st St Los Angeles, Ca
Kamayatsu, Jiro	妻 Ayako, Mary, Isao, Shirley				
亀井 敏夫	米國布哇		10H-1A		Los Angeles, Ca
Kamei, Toshio	妻 Ruth, Alan				
亀尾 忠夫	廣嶋縣雙三郡田幸村	果菜業	12H-8F	57	Los Angeles, Ca
Kameo, Tadao	1 Tadayuki				
亀岡 工一	山口縣玖珂郡柳井町	農	8F-5D	52	Point Ray, Calif.
Kameoka, Ei					

亀岡 武	山口縣玖珂郡柳井町	農	8F-5D	30	Point Ray, Calif.
Kameoka, Takeshi	妻 Yukino, Yasuko, Hiroko				
亀崎 ツモ	熊本縣下益城郡中山村	農	7F-3D	65	924 D St. Fresno, Calif.
Kamezaki, Tsumo	妻 Tatsuo, Tokiye				
金垣 千代藏	熊本縣上益城郡白旗村	農	9E-1E	59	723 Main St. Colusa, Calif.
Kanagaki, Chiyozo	妻 Tei, Masaru, Suyeo, Chiyoko				
金澤 栄次郎	福島縣相馬郡北反町	苗木業	12F-4F	71	1474 W. 36th Place Los Angeles, Calif.
Kamazawa, Eijiro	妻 Sui				
金井 伊十郎	群馬縣北勢郡丹生村	農(果物)	12E-9B	63	Newcastle, Calif.
Kanei, Juro	妻 Kikuyo, Kazuo, Kiyoe				
金子 美屋子	米國加州ロサンゼルス	支那料理	11K-10D	61	5560 W. Adams Blvd. Los Angeles, Calif.
Kaneko, Miyako	妻 Alice, Theodora, Florence, Callie, David				
金子 慎二郎	米國加州リバーサイド	農産商	11K-10E	38	1305 W. 37th St. Los Angeles, Calif.
Kaneko, Shinjiro R.	妻 Aiko, Cathryn, Janet, Sho Russell				
金子 太郎	廣嶋縣安藝郡奥海田村	農	9L-3D	71	Newcastle, Calif.
Kaneko, Taro	妻 Toyo				
兼廣 萬次郎	山口縣熊毛郡日布施村		6E-7B	67	Box 73 Madison, Calif.
Kanehiro, Manjiro					
兼吉 廣助	山口縣大島郡屋代村	果物	12F-11C	62	Sebastopol, Calif.
Kaneyoshi, Hirosuke	妻 Tsu, Masami				
狩野 輝光	群馬縣高崎市宮元町	新聞記者	11K-1B	33	115 18th Ave. Seattle, Wash.
Kano, Terumitsu	妻 Masako, Yuki, Yumi, Kumi				
笠井 愛作	山梨縣西八代郡策村	農	11F-2CD	64	Santa Rosa, Calif.
Kasai, Isaku	Umeyo, Tsutomu, Kow, Tokio, Asano, Aiko, Masako, Mitsuko, Sasako, Haruko, Hanako				
笠井 四方三	山梨縣南都留郡河口村	農(木刊兼業)	9E-6E	59	P.O. Box 150 Colusa, Calif.
Kasai, Yomozo	妻 Kiyoshi, Toshio, Kameo, Yoneko, Fujiye				

柏原 義 匡	廣嶋縣御調郡重井村	果菜業	12K-10C	47	3876 S. Normandie Los Angeles, Calif.
Kashihara, Yoshimasa	妻 Yae, Jack, Tommy				
柏原 勝三郎	廣嶋縣御調郡重井村	果菜業	12K-9D	45	3717 S. Normandie Los Angeles, Calif.
Kashiwabara, Katsusaburo	妻 Fukuye, Eileen, Harry				
柏原 松 雄	廣嶋市愛宕町	鉄道會社 料長	12E-4B	55	Penryn, Calif.
Kashiwabara, Matsuo	妻 Kikuno, Masuo, Keijiro, Eikichi, Tomoso, Kensuke, Hiroko				
柏 龍 天	福井縣丹生郡立待村	僧侶	9K-9C	46	Hawaii
Kashiwa, Riuten	妻 Shiro, Yoshiko, Tetsuro, Toshiko, Genro, Sonoko, Yukiro				
柏木 隼人	神奈川縣足柄郡曾我村	農	8F-2C		Rt. 2, Box 188 Woodland, Calif.
Kashiwagi, Hayato	妻 Tatsu, Chiyo, Mitsuo, Ichiji, George, Ise, Kimi, Kaoru				
柏瀨 讓治	米國		10H-11E		Livingston, Calif.
Kashiwase, George	妻 Miye				
柏瀨 勝近	栃木縣足利郡葉近村	農	10H-11E	59	Livingston, Calif.
Kashiwase, Katsuchika	妻 Tsuru, Kiyoshi, Tadashi, Ben, Yuriko, Michiko				
春日 一美	米國	醫師	8G-5B	34	San Francisco, Calif.
Kasuga, Kazumi	妻 Yoshiko, Kenji, Tayeko				
唐津 卯次郎	千葉縣東葛飾郡我孫子町	庭園業	10H-7E	54	1664 W. 37th St. Los Angeles, Calif.
Karatsu, Unosuke	妻 Fumi, George, Henry, Miwako, Hideo				
片桐 讓治	米國加州 アラメダ	藥劑師	9L-5F	37	2254 W. 29th St. Los Angeles, Calif.
Katagiri, George	Matsuyo, Yoshiko				
片桐 源兵衛	東京市芝區宇田川町	裁縫師	9L-6F	69	2254 W. 29th St. Los Angeles, Calif.
Katagiri, Genbei	Hama, Yoshiaki				
片山 ジョーン	米國		6E-2A	32	Los Angeles, Calif.
Katayama, John K.	妻 Emi				
片山 まつゑ	熊本縣上益城郡 濱 町		9K-9A	61	Los Angeles, Calif.
Katayama, Matsuye	妻 Iwao, Akira				

片山 覺	米國		12H-12D	28	Los Angeles, Calif.
Katayama, Satoru	妻 Hideko, Fujio, Fukiko				
加藤 伊八	岡山縣御津郡宇垣村	農	12F-2A	63	137 Barnes Ave. Sebastopol, Calif.
Kato, Ihachi	妻 Kotono				
加藤 楠太郎	和歌山縣海草郡野崎村	農	12K-5A	68	3rd St. Sacramento, Calif.
Kato, Kusutaro	妻				
加藤 正一	愛知縣海部郡佐屋村	洗濯業	6E-5A	45	192 Jefferson Los Angeles, Calif.
Kato, Masakagu	妻 Kiyo				
加藤 村一	廣嶋縣佐伯郡津田町	商業	11E-9B	59	Auburn, Calif.
Kato, Muraichi	妻 Kuyo, Kengo, Jerry, Michiko, Helen, Yoshio				
加藤 林兵衛	鹿児島縣川辺郡加世田村	農	10E-5F	64	Rt. 1, Box 283 Half Moon Bay, Calif.
Kato, Rinbei	妻 Yoshio, Sumiko, Nobuo, Miye				
加藤 重雄	愛知縣中嶋郡荻原町	茶店主 茶利師	6H-1B	42	F.O. Box 428 Walnut Grove, Calif.
Kato, Shigeo	妻 Florence, Shigemi, Hiromi				
加藤 達男	和歌山縣東牟婁郡上太田村	農	11F-9B	50	Santa Rosa, Calif.
Kato, Tatsuo	妻				
勝田 由藏	神奈川縣横浜市	支那料理店	7K-1C		733 Gladys Ave. Los Angeles, Calif.
Katsuda, Yoshizo					
菅嶋 壽	宮崎縣兒湯郡高鍋町	画家	6E-8A	42	Los Angeles, Calif.
Kayashima, Hisashi					
通形 與獅雄	大阪府三嶋郡山田村	果菜業	6E-7F	44	4055 Sequoia St. Los Angeles, Calif.
Kayokata, Joe Y.	妻 Misao				
故村 養	廣嶋縣安佐郡三川村	農	12E-6L	44	Modesto, Calif.
Gazumura, Namoru	妻 Asako, Eiko, June, Yutaka, Kazu, George, Kanemitsu, Miyako, Yoshito				
故村 又五郎	廣嶋縣安佐郡三川村	農	12E-3A	70	Marysville, Calif.
Gazumura, Katagoro					

川原 義平	山口縣	植木業	12G-1E	29	Vermont St. Los Angeles, Calif.
Kawahara, Yoshihei	妻 Chitose, Masayoshi, Yuriko				
川上 又平	熊本縣菊池郡城北村	農	9E-4A	71	P.O. Box 150 Colusa, Calif.
Kawakami, Natahei					
川本 英夫	和歌山縣海草郡		7F-6E	38	Walnut Grove, Calif.
Kawamoto, Hideo	妻 Kiyomi, Kimiko, Kiyoshi, Hiroshi, Csamu				
川本 靜	廣嶋縣安佐郡三川村	洋食店	12E-9E	45	P.O. Box 1011 Marysville, Calif.
Kawamoto, Shizuka	妻 Hatsuye, Agnes, Gene, Arlyne				
川本 和一	廣嶋縣安佐郡三川村	果樹園	12E-9F	72	P.O. Box 1011 Marysville, Calif.
Kawamoto, Waichi	妻 Fuye				
川村 益井	高知縣吾川郡小川村	農(野菜)	12E-3E	55	Modesto, Calif.
Kawamura, Yasu	妻 Tome, Tomoko, Shinobu, Makoto, Megumu, Etsuko				
川村 乙吉	廣嶋縣安藝郡府中町	理髮業	7E-6C		Walnut Grove, Calif.
Kawamura, Otokichi	妻 Yasu, Sumi, Saburo, Shiro, Goro				
川村 良二	米國	理髮業	7F-9F	27	Walnut Grove, Calif.
Kawamura, Ryoji G.	Naoko				
川村 照	廣島市平塚町		12K-11B	62	1426 W. Jefferson Blvd. Los Angeles, Calif.
Kawamura, Teru	妻 Jack, Betty, Masako, Yoshiko, Mary				
川名 尚	千葉縣安房郡平群村	農(葡萄園)	9H-4E	62	P.O. Box 98 Livingston, Calif.
Kawana, Takashi	妻 Sumie, Joe, Lilly, Alice, Ann				
川崎 文	鹿兒島縣始良郡蒲生町	農	6H-11B	43	Rt. 3, Box 2625 Sacramento, Calif.
Kawasaki, Fumi	妻 Masako, Norimasa, Kazuko, Toshiko, Tadashi, Keiichi				
川崎 花子	島根縣知夫郡黒木村		11F-1A	61	Seattle, Wash.
Kawasaki, Hanako					
川崎 寛義	島根縣知夫郡黒木村	食料雜貨商	9E-2E	40	500 23rd Ave. Seattle, Wash.
Kawasaki, Hiroyoshi	妻 Michiye, Victor, Doris				

川崎 一男	米國	農	10E-10F	29	Cressey, Calif.
Kawasaki, Kazuo	妻 Tomiko, Kazuyo				
川崎 美佐尾	廣嶋縣安佐郡中原村		11G-1A	45	549 Wall St. Los Angeles, Calif.
Kawasaki, Misao	Toshio				
川崎 清一	廣嶋縣佐伯郡世御前村	農	12E-11F	53	Modesto, Calif.
Kawasaki, Seichi	妻				
川崎 徳義	島根縣知夫郡黒本村	高	11F-10E	35	Seattle, Wash.
Kawasaki, Tokuyoshi	妻 Yuriko, Kuniko, Susumu, Sumiko				
川島 二郎	米國	農	7E-1D	26	Rt. 2, Box 422 Woodland, Calif.
Kawashima, Jiro	妻 Sakiyo, Takeshi				
川島 正徳	高知縣吾川郡小川村	農	9K-5B	59	Arizona
Kawasaki, Lasatoku	妻 Ichiye, Masato, Jimmy, Sumiko, Bill				
川島 又次郎	福岡縣朝倉郡	洋食店	11G-6A	59	371 E. 1st St. Los Angeles, Calif.
Kawashima, Matajiro	妻 Takeyo				
川島 充因	三重縣三重郡三重村	農(米作棉花)	9H-11E	53	South Dos Palos, Calif.
Kawashima, Mitsuyori	Haru, Takaharu, Hisashi, Michiko, Hiromichi				
川島 信恵	福岡市		8K-5F		60 Alston Way San Francisco, Calif.
Kawashima, Nobuye					
川島 隆雄	高知縣吾川郡秋山村	農	7H-3F	29	P.O. Box 641 Woodland, Calif.
Kawashima, Takao	妻 Miye, Hideko				
川島 登龜雄	高知縣高岡郡秋山村	農	8E-8C	31	P.O. Box 55 Yolo, Calif.
Kawashima, Tokio	妻 Hisaye, Hiroshi, Ranko				
川尻 栄次郎	鳥取縣西伯郡上道村	農	10E-3B	52	1460 Haight St. San Francisco, Calif.
Kawashiri, Eitaro	Fuyuno, Iwao				
川尻 栄	鳥取縣西伯郡上道村		10E-3A	27	1460 Haight St. San Francisco, Calif.
Kawashiri, Sakae	妻 Chizuru				

川内俊雄	廣嶋縣高田郡可愛村	歩子世	9K-6E	35	1409 5th St. Sacramento, Calif.
Kawauchi, Toshio	Masako, Ruriko, Sachiko, Kasumi				
川脇貞一	鳥取縣日野郡日野村	庭園業	12H-9B	44	Los Angeles, Calif.
Kawawaki, Sadaichi	妻 Masako, Emiko, Minoru, Teruko				
川江悦次	高知縣吾川郡小川村	農	7H-7C		Rt. 8 Sacramento, Calif.
Kawaye, Yetsuji	妻 Yu, Sazami, Terumi, Ichiro, Stanley, Harumi, Natsumi				
河原博	廣嶋縣沼隈郡山手村	養鶏	8F-11D	31	Petaluma, Calif.
Kawahara, Hiroshi	妻 Masaye, Sheishi, Sheiko				
河井一男	米國	農	8E-4E	28	3596 C St. Sacramento, Calif.
Kawai, Kazuo	妻 Kimi, Chiyo, Noriko, Nobuo				
河井宗清	山口縣大島郡沖浦村	商	6F-5A		San Francisco, Calif.
Kawai, Munekiyo	妻 Toshiko				
河本治助	山口縣玖珂郡新庄村	料理人	7F-7C	68	Turlock, Calif.
Kawamoto, Jisuke					
河本三郎	山口縣熊毛郡室津村	農	12F-9D		Rt. 9, Box 157 Fresno, Calif.
Kawamoto, Saburo	妻 Ayako, Setsuko				
河本盛一	廣嶋縣安藝郡倉橋村	庭園業	8F-11E	46	San Rafael, Calif.
Kawamoto, Seiichi	Moriyo, Kazuye, Sumie				
河本俊夫	米國	農	12F-2F	27	Rt. 9, Box 157 Fresno, Calif.
Kawamoto, Toshio	妻 Tomoko, Utako				
河村三郎	福岡縣大牟田市大黒町	庭園業	7K-2D	65	2125 W. 31st St. Los Angeles, Calif.
Kawamura, Saburo	Tatsuno, Roy, Henry				
河村隆彦	福岡縣大牟田市大黒町	庭園業	7K-8C		3607 Deaker Ave. Los Angeles, Calif.
Kawamura, Takahiko					
河野太海	熊本縣八代郡下岳村	庭園業	9K-2B	30	Los Angeles, Calif.
Kawano, Daikai	妻 Miyoko, Hiroshi				



河中 薰雄	廣嶋縣安藝郡坂村	農	12K-1A	40	Garden Grove, Calif.
Kawanaka, Shigeo	妻 Tsunayo, Michio				
河岡 利久	山口縣玖珂郡柳井町	養鶏業	6G-11D	56	Rt. 1, Box 113 Petaluma, Calif.
Kawaoka, Risuke	妻 Makiyo, George, Florence, James, Frank, Jackson, Eddie				
河岡 友一	山口縣玖珂郡柳井町	農	6G-11A	64	111 Brige Watsonville, Calif.
Kawaoka, Tomoichi	妻 Asayo				
河瀬 吉太郎	廣嶋縣広島市小網町	農	12F-1B	66	Petaluma, Calif.
Kawase, Kichitaro	妻 Yasu, Haruo, Alice, Kiyoko, George				
河内 半三郎	岡山縣御津郡白石村	農	7G-1B	61	Rt. 1 Chico, Calif.
Kochi, Hanasaburo	妻 Katsu, George, Haruko, James				
河府 隆治	廣島市古田町	保險業	6F-5C	58	Fresno, Calif.
Kofu, Takaharu					
河野 勝也	廣島市東白島町	食料品店	9K-11F	71	3001 S. Main St. Los Angeles, Calif.
Kono, Katsuya	妻 Yoshiko, Joseph				
河野 庄平	島根縣八束郡森山村		6G-2B	56	Los Angeles, Calif.
Kono, Shohei	妻 Fusaye, Masako, Toyoko, Shige				
汾陽 光太郎	鹿嶋縣鹿嶋市新屋敷町		8K-4B	71	West 23rd St. Los Angeles, Calif.
Kawaminami, Mitsutaro	妻 Miyo, Mary, Fred, Jim				
鉦持 浩	神奈川県足柄上郡櫻井村		12F-3C	31	1409 Lyon St. San Francisco, Calif.
Kenmotsu, Hiroshi	妻 Toshiko, Isao				
木田 照吉	静岡縣賀茂郡城東村	庭園業	11F-3E	56	Marin County, Calif.
Kida, Teruyoshi					
木口 春藏	岡山縣吉備郡久代村	庭園業	8K-12E	62	2018 W. 30th St. Los Angeles, Calif.
Kiguchi, Haruji	妻 Misao, Sam, Mark, Fumiye, Sueko, Shigehiko				
水原 鹿藏	熊本縣上益城郡宮内村	農	8E-11CD	62	P.O. Box 743 Woodland, Calif.
Kihara, Shikazo	妻 Yuki, Shigeaki, Shigeyoshi, Yoshiaki, Henry, Mae, Emiko				

木本 次郎吉	和歌山縣海草郡木本村	農(葡萄)	9H-7D	72	P.O. Box 14 Cressey, Calif.
Kimoto, Jirokichi	妻 Onobu, James, William				
木本 直行	山口縣玖珂郡和木村	農	11F-8E	32	Yountville, Calif.
Kimoto, Naoyuki	妻 Lily, Theodore, Glen, June, Judy				
木村 源文助	和歌山縣那賀郡龍門村	農	9E-9A	67	Rt. 1, Box 77 Delhi, Calif.
Kimura, Gennosuke	妻 Masuye, Henry, Sachiko				
木村 源市	和歌山縣海草郡西原野村	農(葡萄)	9H-6E	64	Rt. 1, Box 207 Winton, Calif.
Kimura, Genichi	妻 Yoshie, Mitsuo, Masaharu, Koichi, Joyce				
木村 K-ヲ	熊本縣菊池郡津田村	果物乾燥業	11F-6E	63	Santa Rosa, Calif.
Kimura, Hide					
木村 七藏	熊本縣上益城郡甲佐町	農	7F-10F	66	P.O. Box 504 Woodland, Calif.
Kimura, Hichizo	妻 Noshiko				
木村 嘉藏	熊本縣下益城郡東砥田村	農	8E-2AB	62	Woodland, Calif.
Kimura, Kazo	妻 Chiyoko, Masayuki, Shigeki, Michiki, Koshi, Tadataka, Midori				
木村 一男	熊本縣菊池郡津田村	農	11F-6E	42	Santa Rosa, Calif.
Kimura, Kazuo	妻 Tsurue, Hisao, Manabu, Shoge, Betty, Joe				
木村 カツエ	和歌山縣海草郡西原野村	農	8E-12B	48	Rt. 1, Box 48 Hanford, Calif.
Kimura, Kazue	Masuji, Hideko, Suyeko, Masuichi, Chieko				
木村 キイ	熊本縣菊池郡津田村	果物乾燥業	11F-5AB	41	Santa Rosa, Calif.
Kimura, Kii	妻 Tokiko, Suyeo, Ayako, Kiyoko, George, Akira, Yukio, Yoshiko, Teruko, Miyoko				
木村 正男	和歌山縣西牟婁郡江住村	食料品店	9L-7B	42	134E Palm Compton, Calif.
Kimura, Masao	妻 Hana, Iwao				
木村 惠	山口縣		6H-10D	31	1631-14th St. Oakland, Calif.
Kimura, Megumu	妻 Fujiko, Kenneth, Wesley				
木村 保	福岡縣筑紫郡山家村	洗濯業	8F-12A	34	Oakland, Calif.
Kimura, Tanotsu	妻 Isao, Reiko				

木村 トメ	熊本縣鹿本郡吉松村	金物商	K2E-9C	65	Modesto, Calif.
Kimura, Tome	妻 George, Noboru, Harumi, Asayo, Setsuko				
木村 留藏	愛媛縣西宇和郡神松名村	農	11E-1A	57	
Kimura, Tomezo					
木村 利三郎	神奈川縣足柄上郡櫻井村	農	7E-5B	66	Zamola, Calif.
Kimura, Risaburo					
木村 安吉	大坂府泉南郡西鳥取村	農	8E-3D	40	Rt. 1, Box 15 Lodi, Calif.
Kimura, Yasukichi	妻 Kuni, Akira				
木村 ヌツカ	山口縣岩國市	洗濯業及酒店	9L-3F	48	Sacramento, Calif.
Kimura, Yutaka	Yoshimi, Yuriko				
木下 アヤ	和歌山縣海草郡東山東村	高業	7F-8E	42	P.O. Box 362 Walnut Grove, Calif.
Kinoshita, Aya	妻 Tsuneo, Momoyo, Namiye, Michiyo, Toshiko, Kenji, Namami				
木下 元	廣嶋縣安佐郡長束村	溫室業	10H-5F	28	15017 Budlong Ave. Gardena, Calif.
Kinoshita, Hajime	妻 Tsuruko				
木下 花	米國		12H-11F	23	Hood River, Ore.
Kinoshita, Hana	妻 Corrine				
木下 市次郎	和歌山縣海草郡西服野村	農(葡萄)	9H-8B	62	Box 221 Winton, Calif.
Kinoshita, Ichijiro	妻 Moto, Mamoru, Yutaka, Takeshi, Betty				
木下 作栄	鳥取縣西伯郡崎津村	農	7F-4F	60	Yuba City, Calif.
Kinoshita, Sakue	妻 Masu, George, Frank, Richard, Phyllis, Tom				
木下 好松	鳥取縣西伯郡崎津村	農	7F-4E	70	Stockton, Calif.
Kinoshita, Yoshimatsu					
木幡 長助	福島縣相馬郡福浦村	農	7H-7D	60	P.O. Box 83 Hood, Calif.
Kohata, Chyosuke					
木幡 幸	和歌山縣和歌山市豊原町	農	11H-7D	49	19th St. & Elanita Blvd. San Pedro, Calif.
Kowata, Ko	妻 Mikami, Toyo, Tamiko, Masako, Takeuki				

菊池米藏	熊本縣菊池郡津田村	農	7G-3E	54	Rt. 4, Box 642 Sebastopol, Calif.
Kikuchi, Yonezo	妻 Tamaye, Shizuyo, Rose, George, Herlene, Mary				
岸傳三郎	福岡縣嘉穂郡内野村	庭園業	11E-1E	59	1487 W. 36th St. Los Angeles, Calif.
Kishi, Denzaburo	妻 Fujino, Akira, Paul, Roy				
岸市太郎	福岡縣嘉穂郡内野村	庭園業	12G-3C	64	W. 30th St. Los Angeles, Calif.
Kishi Ichitaro	妻 Yasu				
岸本豊次郎	福岡縣宗像郡津屋崎村	庭園業	12K-10B	43	1580 W. 37th St. Los Angeles, Calif.
Kishimoto, Toyojiro	妻 Hiroko, Keiko, Chiyeko, Yutaka, Takashi, Katsuaki				
貴志源一	和歌山縣和歌山市向町	庭園業	7E-8A	59	
Kishi, Genichi	妻 Kazuyoshi, Masatoki, Akiya				
貴志菊松	和歌山縣海草郡貴志村	苗木商	9K-1E	44	Gardena, Calif.
Kishi, Kikumatsu	妻 Chiyono, Sadako, Chiyeko, Shigeo				
貴志實	米國	農(果樹園)	10H-10E	40	P.O. Box 81 Livingston, Calif.
Kishi, Minoru	妻 Tokuko, Kiyoko, Mitsuko				
貴志正三	和歌山縣海草郡貴志村	農及養鷄	9H-7E	59	Rt. 1, Box 318 Livingston, Calif.
Kishi, Shozo	妻 Chiyoko, Layme, Fred, Miho, Sherman, Lucy				
貴志正	和歌山市港川口町	洗濯業	6F-11D	41	Sacramento, Calif.
Kishi, Tadashi	妻 Shizue, Masami, Takao				
貴志太次郎	和歌山縣海草郡貴志村	農	10H-10E	73	Livingston, Calif.
Kishi, Tajiro	妻				
桐原猪三治	山梨縣山梨郡松里村	農(葡萄)	9H-10D	63	P.O. Box 444 Livingston, Calif.
Kirihara, Isaji	妻 Chiyono, David, James				
北原幸太郎	和歌山縣海草郡安原村	漁網商	8K-9E	62	Monterey, Calif.
Kitahara, Kotaro	妻 Takako, Yukio, Michio, Kazuko, Junki				
北林讓二	廣嶋縣佐伯郡玖波村	庭園業	6E-4B	42	1273 W. 35th Place Los Angeles, Calif.
Kitabayashi, George	妻 Misao, Jean Chiye, Don Hiroshi				

K

北川慶次郎 Kitagawa, Keijiro	和歌山 市 橿原 町 淡紫 妻 Ayako, Yoshiharu, Hiromu, Sumi, Chizu	9H-7B	47	Terminal Island, Calif.
北川 樹 松 Kitagawa, Kusumatsu	和歌山 市 橿原 町 淡紫 妻 Fujie	9H-6A	70	Terminal Island, Calif.
北川 友 茂 Kitagawa, Tomohiko	熊本縣 玉名 郡 小 天 村 農 妻 Kazue, Yasuharu, Kusuo, Yetsuko, Naoko	8F-8E	45	Yuba City, Calif.
北川 義 正 Kitagawa, Yoshimasa	三重縣 河 原 郡 一 宮 村 果 菜 紫 妻 Yaeno, Teruko, Junko	11K-12B	40	724 W. Lakewood Blvd. Bellflower, Calif.
北 島 重 太 郎 Kitajima, Jyutarō	福 岡 縣 三 瀧 郡 木 佐 本 村 農 妻 Masaya, Shigeo, Yuki, Mitsuye, Shobu	10E-11B	50	San Jose, Calif.
北 島 助 治 Kitamura, Sukeji	高 知 縣 香 美 郡 立 田 村 農 妻 Teruye, William, Betty, Grace	7H-2D	61	Rt. 1, Box 5-A Woodland, Calif.
北 住 義 平 Kitazumi, Zenpei	熊本縣 三 益 城 郡 乙 女 村 農 Edward, Frances, Patricia, Calvert	11E-6C		Sacramento, Calif.
喜 安 清 太 郎 Kiyasu, Gentaro	愛 媛 縣 伊 豫 郡 用 田 村 洋 食 店 妻 Teru	12G-11C	70	Los Angeles, Calif.
清 田 虎 次 Kiyota, Torahiko	熊本縣 西 原 郡 原 町 農 妻 Kiwa, Tsugi	11F-5F	66	Sacramento, Calif.
清 原 國 藏 Kiyowara, Danzo	熊本縣 下 益 城 郡 法 律 事 務	6E-8A	63	Los Angeles, Calif.
小 畑 善 之 丞 Kobata, Jemcojo	和歌山 市 中 松 江 町 農 妻 Yoshie, Jenji, Chizu	6G-4C		P.O. Box 562 Walnut Grove, Calif.
小 畑 廣 吉 Kobata, Hirokichi	米 國 Florist	11K-8E	35	1445 W. 135th St. Gardena, Calif.
小 畑 昌 吉 Kobata, Masakichi	和歌山 縣 海 草 郡 松 江 村 花 卉 及 花 店 妻 Dorothy, Jeanne, Janice	11K-11F	70	1433 W. 139th St. Gardena, Calif.

小林 千白	福島縣岩瀬郡榊衝村	高	10H-5C		Sacramento, Calif.
Kobayashi, Cho					
小林 順一	米國	洗濯業	11G-12E	36	3415 S. San Pedro St Los Angeles, Calif.
Kobayashi, Junichi	妻 Chiyeko, Don, Naomi, Tsuneko				
小林 喜惣治	福島縣岩瀬郡榊衝村	高	10H-5C	45	Sacramento, Calif.
Kobayashi, Kisoji	妻 Masako, George, Arthur, Masaaki, Haruko, Noboru				
小林 國平	熊本縣玉名郡花篭村	養蠶業	11H-2D	65	Box 117 Wilmington Road San Pedro, Calif.
Kobayashi, Kunihei	妻 Takao, John, Samuel				
小林 有次郎	長野縣更級郡共和村	教師	10E-2A	72	Rt. 1, Box 322 Turlock, Calif.
Kobayashi, Momojiro	妻 Yone, Michiko				
小谷 圓次郎	廣島市仁保町	画描	12H-Rec.	44	Sacramento, Calif.
Kodani, Enjiro					
小谷 義夫	島根縣八束郡持田村	パーキングハウス	12K-7E	48	Oceano, Calif.
Kodani, Yrshio	妻 Yasue, Bob, Irene				
小濱 吾一	山口縣熊毛郡室津村	農	6F-12C	48	Winters, Calif.
Kohama, Kiiochi	妻 Yuki, Wataru, Masao, Isami, Kimiko, Ben, Akiko, Minoru				
小早 清一	山口縣岩國市	農	9L-6CD	46	Rt. 2, Box 2330 Sacramento, Calif.
Kohaya, Seiichi	妻 Masayo, Terry, Jimi, Harry, Alice, William, Roy, Jane, Lily, Grace				
小出 一夫	廣島市巴斐上町	雜貨商	11G-8B	37	243 E. 53rd St. Los Angeles, Calif.
Koide, Kazuo	妻 Chiyo, Toshiko, Ritsuko				
小出 禎一	鳥取縣西伯郡餘子村	Janitor	10E-3B	49	1460 Haight St. San Francisco, Calif.
Koide, Toichi					
小島 勳植	山口縣熊毛郡麻郷村	農	12F-6E	63	Sebastopol, Calif.
Kojima, Kanzuchi					
小島 進	滋賀縣犬上郡日夏村	農	12H-10D	22	Los Angeles, Calif.
Kojima, Susumu					

K

小橋 重太郎	廣島市葵津町	木子儿業	11G-6F	62	351 E. 1st St. Los Angeles, Calif.
Kohashi, Jutaro	妻 Koneyo, Shigeo				
小池 口平文	和歌市板屋町		9E-5E	47	314½ C St. Sacramento, Calif.
Koike, Koginu	Grace, Helen, Hideo, Sachiko				
小池 富次郎	山梨縣南留郡萬次村	農	10E-11F	50	Colusa, Calif.
Koike, Tomijiro					
小石 元吉	鹿兒島縣指宿郡今泉村	漁業	10E-10E	48	Monterey, Calif.
Koishi, Genkichi	妻 Torino, Isao, Yuriko, Naoji, Shizuye				
小泉 隆	神奈川縣	新聞印刷	8K-7C	32	Los Angeles, Calif.
Koizumi, Shigeru	Kimiko, Kiyoko, Makoto				
小松原 猛夫	廣島縣安佐郡落合村	農	7F-4C	44	Yuba City, Calif.
Komatsubara, Takeo	妻 Fumiko, Midori, Frank, Shigeru, Tatsuko, Tsuruko, Momoye, Bessie				
小松原 卜日	廣島縣安佐郡落合村		7F-4C&D	68	Yuba City, Calif.
Komatsubara, Toyo					
小西 谷天郎	福島縣双葉郡	村 Produce	6E-12D		2156 W. 36th St. Los Angeles, Calif.
Konishi, Tadigoro	妻 Tokako, Harion, Tsuruko, James Teijii				
小坂 初枝	茨城		12G-8A	24	Terminal Island, Calif.
Kosaka, Hatsuya	Fuyomi				
小田 部壽太郎	和歌山縣東牟婁郡那賀村	果菜業	11G-2F	48	2195 W. 29th St. Los Angeles, Calif.
Kotabe, Kotaro	妻 Nui, Takashi				
小山 三三	茨城	学生	11K-8A	24	1559 W. 37th St. Los Angeles, Calif.
Koyama, Midori					
小山 麻七	和歌山縣日高郡三尾村	印刷業	7K-8C	61	1580½ W. 37th Piece Los Angeles, Calif.
Koyama, Tonichi	Totchihiro				
小曾 初太郎	福岡縣早良郡塔子村	車賣農園	12E-2C	67	Rt. 1, Box 2169 Sacramento, Calif.
Kozono, Tatsucaro	妻 Lane, Kiyoshi				

古武家 兼吉	廣島縣安藝郡 熊野村 旅館	7H-8B	57	P.O. Box 518 Walnut Grove, Calif.
Kobuke, Kanekichi	妻 Ayano, Yutaka, Shizue, Harry, Yoshio			
古武家 友太郎	廣島縣安藝郡 鈴張村 農	12F-12A	55	Rt. 2, Box 266 Sebastopol, Calif.
Kobuke, Tomotaro	妻 Some			
古賀 市太郎	福岡縣 浮羽郡 芝刈村 農	11F-9B	69	Sacramento, Calif.
Koga, Ichitaro				
古賀 香	熊本縣 下益城郡 甲佐村 理髮業	6L-5C	30	P.O. Box 423 Walnut Grove, Calif.
Koga, Kaoru	妻 Sachiko			
古賀 藤太	福岡縣 浮羽郡 福富村	11K-4C	57	728 Forest Ave. Palo Alto, Calif.
Koga, Tota				
古賀 ヨネカ	福岡縣 浮羽郡 小倉村 レストラン	11K-4C	48	655 Main St. Colusa, Calif.
Koga, Yoneka				
古閑 スギ	熊本縣 上益城郡 商業	7F-8B	56	Walnut Grove, Calif.
Koga, Sugi	Dix, Dorothy			
古城 一文		7K-2F	23	1916 W. 35th Place Los Angeles, Calif.
Kojo, Kazufumi	妻 Mary, Judith			
東風 ヴリ	米國	11G-5B	19	317 Avalon Ave. Wilmington, Calif.
Nochi Mary	Yoneko, Kiyoko			
國府田 敬三郎	福島縣 石城郡 赤井村 棉花、米作	9H-11D	63	South Dos Palos, Calif.
Koda, Keisaburo	妻 Yoshie, William, Edward, Florence			
國府田 新太郎	福島縣 石城郡 赤井村 農	12F-7D	65	Dos Palos, Calif.
Koda, Shintaro	妻 Chiyono, Ichiro, George, Toshi, Haruko, Teizo, Yuki			
國府田 トシ		12F-7A		Dos Palos, Calif.
Koda, Toshi	David			
河田 ママ	廣島市 水玉町	11K-11E	70	1474 W. 35th Place Los Angeles, Calif.
Kodama, MOMA				



児玉 以吉	廣島縣山縣郡加計町	6F-12F	52	1207 W. 36th Place Los Angeles, Calif.
Kodama, Yuzi				
児玉 又滿吉	廣島縣佐伯郡宮内村 農	9A-4F	52	1605 35th St. Los Angeles, Calif.
Kodama, Komakachi	寺 Yoshino			
児玉 政市	廣島縣高田郡三田村 農	7H-4L	79	Rt. 1, Box 14 Florin, Calif.
Kodama, Kasaichi	寺 Ritsu, Hideme, Takuzo, Toyozo, Mariko			
駒井 明	新開業	7K-7D	35	1346 V. 37th St. Los Angeles, Calif.
Komai, Akira	寺 Sniko, Carolyn, Miye			
近藤 秀	千葉縣君津郡中川村 農園業	12K-7F	56	1334 W. 36th St. Los Angeles, Calif.
Kondo, Hide	寺 Kimi, Yotaro, Sonoko			
今野 一郎	宮城縣石巻市高屋敷 新開業	6L-3A	50	Honolulu, Hawaii
Konno, Ichiro				
今野 良治	秋田縣仙北郡川和野町 組合支配人	9H-12D	58	P.O. Box Livingston, Calif.
Konno, Toyoji	寺 Fumi, Yutaka, Florence			
上妻 勇	米國 農	7G-1A	32	P.O. Box 55 Yuba City, Calif.
Kozuma, Isamu	寺 Sakie, Raymond, Lorane			
上妻 武		7G-4A-	25	P.O. Box 551 Yuba City, Calif.
Kozuma, Tareshi	寺 Mitsue, Takemi, Wataru			
上妻 夕子	熊本縣鹿水郡大通村 農	8F-8D	63	Colusa, Calif.
Kozuma, Tame	Kiyoshi			
窪 千代松	福井縣三方郡栗村 果菜業	11H-7E	38	1752 W. 36th Place Los Angeles, Calif.
Kubo, Chiyomatsu	寺 Kazuno, Michiko, Toshio, Misako			
窪地 進一郎	廣島縣深安郡加茂村 旅館	12F-2B	66	130 Barnes Ave. Sebastopol, Calif.
Kubochi, Chikajiro	寺 Tamigo, Sallie, Janet, Charles			
窪地 進	米國	12F-6A	27	130 Barnes Ave. Sebastopol, Calif.
Kuroki, Suguru	寺 Lorraine, Y., Martha Y.			

久保 初一	住 哇	雜貨商	11G-10E	35	3556 S. Western Ave. Los Angeles, Calif.
Kubo, Hatsuichi	妻 Shizue, Edward, Nancy				
久保 嘉作	廣良縣安取郡大屋村 農		9E-20D	55	Rt. 1, Box 365 Turlock, Calif.
Kubo Kasaku	妻 Itsu, Yoshi, Shizuma, Masayo, Maruko, Kay				
久保 一茂	福井縣三方郡耳村 農		10E-8A	31	Rt. 2, Box 308 Watsonville, Calif.
Kubo, Kazuhiko					
久保田 寛		Salesman	7K-10C	34	6349 Paramount Long Beach, Calif.
Kubota, Hiroshi H.	妻 Ida, Lawrence, Dianne				
久保田 幸次郎	靜岡縣田方郡函南村 農		7K-4F	72	10340 Yukon Ave. Inglewood, Calif.
Kubota, Kojiro	妻 Fuku				
久保田 芳雄	靜岡縣庵原郡蒲原町 果菜業		7K-9C	41	3759 La Salle Ave. Los Angeles, Calif.
Kubota, Yoshio	妻 Shizuko				
久保田 豊	靜岡縣田方郡函南村 幹事		7K-8B	46	1719 W. 79th St. Los Angeles, Calif.
Kubota, Yutaka	妻 Kin, Jane, Edward, Agnes, George				
久保田 三平	福岡縣筑紫郡安徳村 農		6F-10B	64	Woodland, Calif.
Kubota, Sanpei	妻 Tsuru				
久保田 和一	靜岡縣庵原郡蒲原村 漁業		11K-3F	41	153 Seaside Ave. Terminal, Calif.
Kubota, Waichi	妻 Chiyeko, Kazuo, Ronald				
久麻 龍馬	熊本縣 郡 村 農		9E-10E	28	P.O. Box 37 Palo Alto, Calif.
Kudo, Joe Riuna	妻 Shizue, Joann				
久家 諫	福岡縣福岡市養父町 農		11L-12B	56	Turlock, Calif.
Kuge, Isamu	妻 Komako, Bill, Isao, Shigeru, Yoshiyuki, Masao, Masako, Henry, Yoshiko				
久須美 隆之助	靜岡縣田方郡網代町		12H-8C	59	Los Angeles, Calif.
Kusumi, Takanosuke	妻 Tomi, Emiko, Nobuo, Teruko				
熊谷 郁次	廣良縣豊田郡南方村 農		9L-5B	61	Sacramento, Calif.
Kumagai, Ikuji	妻 Nobuyo, Ben, Kiyoshi, Sam, Akiko, Toshiko				

熊谷 章四郎	静岡県鷹匠町	農産高	11K-6F	41	2219 S. 2nd St. Los Angeles, Calif.
Kumagai, Koshiro F.	妻 Emiko, Kojiro				
熊弁 ロールズ	米國	農産高	12H-2B	31	Los Angeles, Calif.
Kumai, Lawrence	妻 Nobuko, Irene, Louise, Russell				
熊本 久吉	和歌山縣日高郡南部村	高	6F-3B	59	Los Angeles, Calif.
Kumamoto, Hisakichi	妻 Tsuyano, Arthur, Junji, Kiyoshi				
熊崎 三代吉	廣島縣安藝郡奥海田村	農	12H-2B	65	Fresno, Calif.
Kumasaki, Miyokichi	妻 Tome, Misaye, Tomiye, Dori				
熊崎 義人	米國		12H-12F	30	Fresno, Calif.
Kumasaki, Yoshito	妻 Sachiye, Ronald				
熊本 祿左工門	廣島縣佐伯郡小方村	農	6H-11D	66	Rt. 1, Box 20 Livingston, Calif.
Kumamoto, Sakuzemon	妻 Sato, Ben				
熊部 伴時	和歌山縣那賀郡北野上村	高	7H-4C	63	Woodland, Calif.
Kunibe, Nakawaki	妻 Toshiye, Noboru, Sonoko, Ben, Thomas, Henry				
國本 福一	廣島縣安藝郡矢野町	農	8F-6C	54	Forestville, Calif.
Kunimoto, Fukuichi	妻 Matsuyo, Masao, Takao, Tokio, Shinobu, Ayame, Haruo, Miyoshi, Midori				
國崎 京	廣島縣豊田郡久芳村	農	6E-7B	57	6148 Buell St. Bell, Calif.
Kunisaki, Kyo	Chikara, Akio				
國瓦 格三郎	福岡縣津羽郡船越村	農	8E-12CD	45	Rt. 3, Box 2800 Sacramento, Calif.
Kunitake, Kakusaburo	妻 Kasumi, Kazuo, Miyoshi, Kazuma, Katsuyoshi, George, Florence, Mary, Betty				
國吉 一二	廣島縣賀茂郡志和坂村	雜貨高	11H-6D	60	12910 S. Western Ave. Los Angeles, Calif.
Kuniyoshi, Ichiji	妻 Nikiye, Tomiye, Kimiye				
國吉 貞善	沖繩縣國頭郡側地村	農	10H-10B	62	Merced, Calif.
Kuniyoshi, Shinsen	妻 Uchu, Yo, Denji, George, Ben				
國行 榮輔	山口縣熊毛郡阿門村	農産高	9K-4A	49	1215 Alexander St. Honolulu, Hawaii
Kuniyuki, Aisuke	妻 Chikako, Seiya, Mutsuya, Masaya, Nobuya				

栗田信平	群馬縣新田郡強戸村 賢藝商	11H-7D	60	3792 S.Vermont Ave Los Angeles, Calif
Kurita, Nobuhei	妻 Fumi, Nobuo, Yoshio			
栗原佐一	廣島縣山縣郡千生村 商	8K-3C	62	Sacramento, Calif.
Kurihara, Saichi	妻 Sayo, Noboru, Masako, Kaname			
栗原佐太郎	廣島縣安佐郡三川村 農	7F-5C	68	Yuba City, Calif.
Kurihara, Sataro	妻 Shizu, Yoneko, Joyce, Iris			
栗原大工子	米國	7F-5A	18	Rt. 2 Yuba City, Calif.
Kurihara, Suyeko	Pete, Lorraine, Mary			
栗原多十	廣島縣安佐郡三川村 農	7F-5C	63	Yuba City, Calif.
Kurihara, Taju				
栗坪鶴吉	福岡縣京都郡今川村 農	7E-1A	48	4th St. Sacramento, Calif.
Kuritsubo, Tsurukichi				
栗坪和市	福岡縣京都郡今川村 農	7E-7B	46	Woodland, Calif.
Kuritsubo, Waichi	妻 Haruko, Takeshi, Kazuko, Manabu, Kaoru, Satoru			
倉橋亮	愛知縣栗原郡草井村 農	7G-6A	53	Yuba City, Calif.
Kurahashi, Ryo				
倉松儀一郎	東京市 畫家	10H-9D	58	Carmel Highland, Calif.
Kuramatsu, Ernest				
倉本覺	廣島縣佐伯郡八幡村 農產商	11E-5B	57	Auburn, Wash.
Kuramoto, Satoru	妻 Ryo, Toru, Tsuyoshi, Yoso			
倉本辰一	廣島市牛田町 機械	7E-6F	34	Walnut Grove, Calif.
Kuramoto, Tatsuichi G.	妻 Chiyo, Ken, Michi			
倉野善吉	鹿児島縣揖宿郡類姪村 農	6H-12E	47	Yuba City, Calif.
Kurano, Zenkichi				
黒田章		7K-3A	30	1412 W. 37th St. Los Angeles, Calif.
Kurano, Akira	妻 Michiko, David			

黒田 金次 Kuroda, Kinji	山口縣 豊浦郡 長府村 農	7E-6B	55	Madison, Calif.
黒木 七子 Kuroki, Hisayo	廣島縣 御調郡 白島村 Aiko, Shozo, Mary, Donna, Ryo	12G-7B	47	Los Angeles, Calif.
黒崎 真之助 Kurosaki, Kamenosuke	岡山縣 吉備郡 日進村 農 妻 Aiko, Kenji, Hiroshi, Fumiko, Tad, Fred	10H-2B		Elk Grove, Calif.
東 忠夫 Kuruma, Tadao	山口縣 玖珂郡 柳井町 妻 Tatsuno, Toshiaki, Nobuo, Seiji	6E-11C	34	Rt. 1, Box 107 Redondo Beach, Calif.
東 貞一 Kuruma, Toraichi	山口縣 玖珂郡 柳井町 運送業 妻 Itsuko, Chizuko, Hisako	6E-11E	39	Rt. 1, Box 107 Redondo Beach, Calif.
東 瑞末吉 Kusaba, Suyekichi	福岡縣 糟谷郡 島田村 旅館業 妻 Matsu, Tsutera, Yoshino, Tsuyoshi, Hifumi	7E-1E	74	Walnut Grove, Calif.
楠見 福之助 Kusumi, Fukunosuke	和歌山縣 新浜郡 南町 妻 Hide, Esther, Eiji, Yoshi, Ai	11K-2B	51	1481 W. 37th St. Los Angeles, Calif.
楠 十年 Kusunoki, Chitase	廣島縣 高田郡 有保村 飲食店 Yachiyo, Tebako, Kinuye	8G-2B	50	Colusa, Calif.
栗原 初瀬 Kuwahara, Hatsuse	熊本縣 芦北郡 湯浦村 Masamoto	9K-3E		Los Angeles, Calif.
栗原 二子 Kuwahara, Kou	東京府 南多摩郡 恩方村 妻	12H-4F	58	Los Angeles, Calif.
栗原 光雄 Kuwahara, Mitsuo	廣島縣 安藝郡 真海田村 眼科医師 妻 Umeyo, Eiko, Yoshio, Akiko, Mineyo	6E-10B	47	Hilo, Hawaii
栗原 聖修 Kuwahara, Seishow	福岡縣 嘉穂郡 上穂波村 農 妻 Kuniko	9E-12C	33	Rt. 1, Box 308 Turlock, Calif.
栗原 敏衛 Kuwahara, Sakiye	岡山縣 御津郡 牧山村 農 妻 Taka, Hiroshi, Mary, Kimiye, Emma	7K-12A	62	P.O. Box 404 Loomis, Calif.

東原 米吉 Kuwahara, Yonekichi	福岡縣香穗郡上稻波村 妻 Den	農	9E-12C	67	Rt. 1, Box 308 Turlock, Calif.
桑谷 喜義 Kuwatani, Kiyoshi	長野縣八東郡講武村 妻 Iyo, Nobuo, Tadashi, Yutaka, Yoshiko	洗濯業	9F-6E	42	Belvedere, Calif.
桑谷 虎藏 Kuwatani, Torazo	長野縣八東郡講武村 妻 Taruno, Kiyoko, Tadayoshi, Hiroko, Henry, Kikuko, Jim, Sachiko	漁業	12B-4CD	45	Monterey, Calif.
M					
溝所 千代 Madokoro, Chiyo	和歌山縣東牟婁郡古座村 妻 Kai	教師	9K-2F	53	1627 35th Place Los Angeles, Calif.
町田 栄一 Machida, Eichi	米國 妻 Michiko, Miyeko, Yoko, Mariko, Kenji		11G-8E	31	729 S. Orange Ave. Covina, Calif.
町田 栄次郎 Machida, Eijiro	山梨縣東山梨郡松里村 妻 Eichi	農	9K-4A	74	Los Angeles, Calif.
前田 秋人 Maeda, Arito	廣島縣安佐郡久地村 妻 Hatsuko, Itaru, Ruriko	農	12K-3B	43	5363 W. Simpson Ave. Culver City, Calif.
前田 甫 Maeda, Hajime J.	和歌山縣海草郡築村 妻 Kiyoye, Takashi, Kiyoshi, Chizu	商	7F-9E	31	Walnut Grove, Calif.
前田 五七郎 Mayeda, Gohichiro	福岡縣京都郡今川村 妻 Chiyono, Yasuo, Roy	農	9L-4B	62	Santa Maria, Calif.
前田 鏡太郎 Mayeda, Ikutarō	熊本縣能託郡川口村 妻 Yoshiaki	農	7G-8B	67	Yuba City, Calif.
前田 憲之進 Mayeda, Kamenoshin	山口縣玖珂郡余田村 妻 Kazu, Harry, Katsu	乾燥業	6G-11C	55	323 Lucust St. Watsonville, Calif.
前田 龜太郎 Maeda, Kametaro	東京市赤坂区氷川町 妻 Orika, Yoshimi	牧師	12H-9C	69	Honolulu, Hawaii

前川 嘉 壺	熊本縣宇土郡戸馳村	料理人	8F-5B	72	Dunsumir, Calif.
Mayekawa, Kaichi	妻 Rui, Shinko, Margaret, Mitsuko, George				
前田 正 雄	布 哇		12F-4D	32	Salinas, Calif.
Maeda, Masao	妻 Ayako				
前田 雅太郎	石川縣石川郡美川町		7G-7B	57	Yuba City, Calif.
Mayeda, Masataro					
前田 賢	米國	農	11H-11C	29	Rt. 1, Box 217 El Monte, Calif.
Mayeda, Minoru	妻 Harumi, Kiyoshi				
前田 三 以	廣島縣佐伯郡大竹町	農	6H-3D	47	C/o F. Sampson Yuba City, Calif.
Maeda, Mitsu	Teruko, Yoshio				
前田 滿	靜岡縣志太郡藤枝町	農	7G-4B	57	Yuba City, Calif.
Mayeda, Mitsuru					
前田 武	和歌山縣那賀郡田中村	農	6G-4F	47	P.O. Box 83 Hood, Calif.
Mayeda, Takeshi					
前田 竹三郎	愛知縣海部 佐織 村	農	7F-12D	66	Walnut Grove, Calif.
Maeda, Takesaturo	妻 Kanayo, Yoneko, Ncrio				
前田 留 市	三重縣四日市市 楠町	農產商	12H-9A	57	El Monte, Calif.
Mayeda, Tomeichi	Charlie, George				
前田 也 五	靜岡縣安部郡美和村	農	11F-8D	50	San Pedro, Calif.
Mayeda, Yaye	Hiroshi, Minoru, Fukiko				
前田 要 吾	高知縣長岡郡高濱村	農	11E-4A	63	Hughson, Calif.
Mayeda, Yogo					
前田 美 枝	和歌山縣海草郡 巽村		7E-5F	54	Walnut Grove, Calif.
Maeda, Yoshie	Miyo				
前川 和 一	布 哇	商	12G-11D	40	Delano, Calif.
Maekawa, Waichi	妻 Hiroko, Kazuo, Yukio				

前村 繁 幸	鹿兒島縣梅宿郡穎娃村	10H-1B	41	2284 W. 28th St. Los Angeles, Calif.
Mayemura, Shigeyuki				
植本 佐 平	廣島縣佐伯郡井之口村 果樹農	8K-5B	61	Rt. 1, Box 21 Loomis, Calif.
Makimoto, Sahei	妻 Hisayo, Shigeru, George, Midori, Janey			
牧野 学	岡山縣倉敷市	7K-5A	47	P.O. Box C Courtland, Calif.
Makino, Gaku				
牧田 春 藏	鳥取縣東伯郡旭 村 葡萄	9H-4AB	57	P.O. Box 97 Cressey, Calif.
Makita, Haruzo	妻 Shizu, Ernest, Harry, Ellen, Joseph, Florence, Alice, Lillia			
牧田 作 藏	鳥取縣東伯郡 大工	12E-4F	73	Berkeley, Calif.
Makita, Sakuzo				
牧野 順	愛媛縣東宇和郡深浦村 農 果物	12L-12B	48	Yuba City, Calif.
Makino, Sunao	妻 Rosie, Joe, Emiko, Toshiko, Margaret			
牧野 具 行	鳥取縣東伯郡上北條村 農	9E-3A	40	Rt. 1, Box 87 Patterson, Calif.
Makita, Tomoyuki	妻 Michiko			
真鍋 章	福岡縣嘉穂郡飯塚町 組合幹事	11G-5E	42	812 W. 54th St. Los Angeles, Calif.
Manabe, Akira	妻 Eiko, Eugene, Junko, Peter			
萬本 重 吉	廣島縣安佐郡三川村 庭園業	12H-1F	65	Los Angeles, Calif.
Manmoto, Jukichi				
丸山 政 治	鳥取縣日野郡溝口町 自動車販賣業	11K-12E	61	3762 La Selle Ave. Los Angeles, Calif.
Maruyama, Masaji	妻 Kichiko, Henry, Arthur			
丸山 清 人	熊本縣菊池郡菊池村	11K-9AB	63	1341 W. 37th St. Los Angeles, Calif.
Maruyama, Kiyoto	妻 Sada, George, Abraham, Moonza, Joseph			
丸本 夕 夕		7K-12C	35	3749 Cimarron St. Los Angeles, Calif.
Marumoto, Saku	Shizue, Kiyoyuki			
丸本 夕 幸	廣島市江波町 農	7G-5C	51	Yuba City, Calif.
Marumoto, Taki	George, Stanley			



丸田定吉 Maruta, Jokichi	佐賀縣杵嶋郡任吉村	農	8F-7B	73	Woodland, Calif.
正木庄左衛門 Masaki, Shojaemon	山口縣玖珂郡小瀬村	神官	6F-9A	55	
正岡 廿三 Masaoka, Masajio	岡山縣御津郡屋上村 Miyo	農	11F-8A	52	Healdsburg, Calif.
正戸 準 Masato, Hitoshi	廣島縣安佐郡安村 妻 Yoshiko, Teruo, Nobuko, Kiyoko, Junko	庭園業	12G-3B	40	W. 37th St. Los Angeles, Calif.
政田賢太郎 Masada, Kentaro	廣島市白鳥町 妻 Shizu, Kikuyo, Yamato	大工	8K-5C	70	1467 W. 35th Place Los Angeles, Calif.
政田政雄 Masada, Masao	妻 Marlene, Masayuki	農	11F-1F	27	Yuba City, Calif.
政田 登 Masada, Noboru	廣島市昭和町 妻 Reiko, Keiichi, Tomiko	大工	8K-5D		1467 W. 35th Place Los Angeles, Calif.
政田 茂 Masada, Shigeru	米國 妻 Aiko, Akiko, Sachiko	指物師	11K-6B	31	1446 W. 35th Place Los Angeles, Calif.
政谷 典右衛門 Masatani, Yoemon	和歌山縣西牟婁郡江住村 妻 Terue, Yoshio	小工	8G-9D	51	Guadalupe, Calif.
増田 英一 Masuda, Eiichi	廣島縣尾道市吉和町 妻 Toshiko, Kiye, Shorge	養鶏	9H-6C	60	1223 14th St. Artesia, Calif.
増田清信 Masuda, Kiyonobu	鳥取縣東伯郡高城村 妻 Haruno	農	11H-3B	56	Rt. 1, Box 414 A Lomita, Calif.
増田 誠男 Masuda, Seo	和歌山縣那賀郡長田村 妻 Michiko	農	9E-9F	30	Rt. 1, Box 354 Turlock, Calif.
増田留之助 Masuda, Tomenosuke	和歌山縣那賀郡長田村 妻 Kazuye, Miye, Kaoru	農	9E-9B	74	Rt. 1, Box 354 Turlock, Calif.

益田 吾八	廣島縣萬田郡志屋村	農	9E-8A	57	Rt. 1 Yuba City, Calif.
Masuda, Gohachi					
益岡 孝正	岡山縣	果樹園	9E-7F	28	P.O. Box Sebastopol, Calif.
Masuoka, Takamasa	妻 Yukiko				
益岡 伴忠	岡山市津島町	農	6H-8B	55	Rt. 2, Box 43 Sebastopol, Calif.
Masuoka, Ushitada	妻 Chikayo, Tadateru, Takamasa, Setsuo, Yoshio, Makiko				
的場 勝藏	福岡縣築上郡東吉富村	農	11F-10AB	55	Healdsburg, Calif.
Matoba, Katsuzo	妻 Yuka, Mary, Tomiko, Katsuki, Haruko, Akio, Masaru, Arne, Twinkle				
的場 重喜	廣島縣安芸郡緑井村	理髮業	9L-10A	47	Los Angeles, Calif.
Matoba, Shigeki	妻 Sayeko				
松田 善之助	和歌山市狐島村	葡萄園	9H-3BC	55	Rt. 1, Box 279 Livingston, Calif.
Matsuda, Zennosuke	妻 Kimiko, Hazue, Akiko, Yoshito, Shigeko, Kiyoko, Toyoki, Seigo, Masako				
松田 熊喜	熊本縣上益城郡白糸村	農	12F-1E	63	Sebastopol, Calif.
Matsuda, Kumaki	妻 Fusa				
松田 才造	熊本縣八代郡鏡町	農	7F-2EF	65	P.O. Box 338 Courtland, Calif.
Matsuda, Saizo	妻 Kijiu, Weedie, Mitsuye, Kie, George, Kiyoko				
松田 末吉	廣島市江波町	養鶏業	8F-9D	75	Rt. 4, 280 Petaluma, Calif.
Matsuda, Suyekichi	妻 Ichi, Minoru, Chiyoko, Toshiko, Clarine				
松田 多市	山口縣大島郡蒲野村	果物乾燥業	11F-8B	57	Sebastopol, Calif.
Matsuda, Taichi	妻 Tsue, Hide, Minoru				
松田 徳右門	山口縣玖珂郡藤川村	農	11F-1B	73	Santa Rosa, Calif.
Matsuda, Tokuemon					
松田 義明	福岡縣三井郡本郷村	食料品店	6G-6B	39	4th St. Sacramento, Calif.
Matsuda, Yoshiaki	妻 Shigeko, Kenji, Sachiko, Kimiko, Akiko				
松田 良夫	廣島縣山縣郡加計町	農	6G-10A	27	P.O. Box 518 Walnut Grove, Calif.
Matsuda, Yoshio	Hideo				

松林幸吉 Matsubayashi, Kokichi	三重縣河原郡河曲村 妻 Haruye, Yukiye, Masashi	果菜業	7K-5E	41	3617 S. Western Ave. Los Angeles, Calif.
松藤岩雄 Matsufuji, Iwao	福岡縣糸島郡一貴山村 妻 Yoshino, Tsutomu		12F-4C	68	430 N. St. Sacramento, Calif.
松廣祥三郎 Matsui, Shosaburo	和歌山市鷺野 妻 Hisayo, Keiji, Miyo, Shoji		7F-1B	59	Davis, Calif.
松井繁藏 Matsui, Shigezo	福井縣三方郡五石村 妻 Yoshi, Toshio, Tazuko	活動写真師	10E-3C	57	512 N. St. Sacramento, Calif.
松川實次 Matsukawa, Jitsuji	香川縣談志郡松山村 妻 Kikuye, Hajime, Norio, Aiko	食料店	6E-5E	60	4065 S. Central Ave. Los Angeles, Calif.
松重林捷 Matsushige, Rinzuchi	山口縣玖珂郡鳴門村 妻 Tsune, Isaku, Chiyo	果物業	12E-7D	75	Modesto, Calif.
松本千五郎 Matsumoto, Chieno	和歌山縣海草郡松江村		7H-5B		Woodland, Calif.
松本福松 Matsumoto, Fukumatsu	和歌山縣海草郡松江村	農	7F-11A	60	
松本喜久一 Matsumoto, Kikuichi	和歌山縣海草郡松江村 妻 Kinue, Satoshi, Tsutomu, Keiko, Toshiharu	農	7H-5B	39	Woodland, Calif.
松本熊太郎 Matsumoto, Kumataro	廣島縣佐伯郡大野村 妻 Sumiyo, May	葡萄	9H-2C	60	P.O. Box 98 Cressey, Calif.
松本倉松 Matsumoto, Kuramatsu	新潟縣岩松郡佐々木村 Hidetaka, Takayoshi	農	9K-2A		Hawaii
松本孫八 Matsumoto, Magohachi	東京市		6E-3B	53	Los Angeles, Calif.
松本勝 Matsumoto, Masaru	廣島縣佐伯郡八幡村 妻 Fujiko, Fusaye	農	12G-8F	23	Elk Grove, Calif.

松本 正雄	廣島市大須賀町	洋食店	7H-6E	40	P.O. Box 452 Walnut Grove, Calif.
Matsumoto, Masao	妻 Shizuka, Masamichi, Tetsuya, Sachiko, Seishi				
松本 美代子	廣島縣佐伯郡	村 食料品店	12G-6D	25	Sacramento, Calif.
Matsumoto, Miyoko	Reiko				
松本 茂樹	米國	果樹園	7K-4D	34	Rt. 194 Loomis, Calif.
Matsumoto, Shigeki	妻 Misae, Shigeo, Matsuo				
松本 繁	廣島縣佐伯郡八幡村		12F-12D	37	Sacramento, Calif.
Matsumoto, Shigeru	妻 Yoshimi, Robert, Marvin				
松本 繁六	廣島縣佐伯郡八幡村	農	12G-8E		Elk Grove, Calif.
Matsumoto, Shigeroku	妻 Ine, Asaye				
松本 新太郎	廣島縣芦品郡國分村	果物乾燥業	11F-8C-	47	Sebastopol, Calif.
Matsumoto, Shintaro	妻 Fukuyo, Hideo, Mikio				
松本 隆	廣島縣佐伯郡八幡村	農	11E-9A	33	Elk Grove, Calif.
Matsumoto, Takashi	妻 Sueko, Kenneth				
松本 友吉	岡山縣御津郡宇垣村	農	11F-1B	68	Sebastopol, Calif.
Matsumoto, Tomokichi					
松本 豊雄	鳥取縣西伯郡渡村	農	6H-6B	60	Rt. 2, Box 120 Yuba City, Calif.
Matsumoto, Toyoo					
松本 保吉	廣島市本浦町	農	7K-12E	59	Loomis, Calif.
Matsumoto, Yasukichi	妻 Yasuno, Masamoto, Junius, Ren, Sumiye				
松本 芳松	和歌山縣海草郡港村	農	8F-6AB	38	Madison, Calif.
Matsumoto, Yoshimatsu	妻 Midori, Sumi, Yoichi, Kyoko, Yutaka, Yuko, Atsuko				
松本 次男	廣島市白島町	商	10H-5B	38	4128 S. Wall St. Los Angeles, Calif.
Matsumoto, Tsugio F.	妻 Kimiye, Terry Teruo, Howard Yoshio				
松本 和一	廣島市大須賀町	農	7H-6F	65	P.O. Box 452 Walnut Grove, Calif.
Matsumoto, Waichi	Fusa Rose				

松村 喜一郎	和歌山市松島町	農	8E-4F	63	Rt. 1, Box 40A Esparto, Calif.
Matsumura, Kiichiro	妻 Naono				
松村 清	米國	農	Greeley, Colo.	28	Esparto, Calif.
Matsumura, Kiyoshi	妻 Teruko, Seiichi, Masao				
松村 宇作	山口縣玖珂郡北河内村	農	7G-10C	60	Rt. 1, Box 127A Live Oak, Calif.
Matsumura, Usaku	Kazuo, Bob, Yoshimi, Anna				
松永 竹松	靜岡縣庵原郡由比町	果樹園	8F-4A		Arbuckle, Calif.
Matsunaga, Takematsu	妻 Kimiye, Siko, Aiko				
松永 徳太郎	岡山縣上房郡高梁町	Chop Suey	11K-1E	58	1415 $\frac{1}{2}$ West 37th St. Los Angeles, Calif.
Matsunaga, Tokutaro	妻 Haruka, Midori, Bobby, Hideko				
松永 伴吉	靜岡縣庵原郡由比町	果樹園	8G-8E	44	Arbuckle, Calif.
Matsunaga, Tomokichi	妻 Kazuko, Minoru, Susumu				
松中 房吉	福岡縣筑上郡岩屋村	農	9E-10B	58	Colusa, Calif.
Matsunaka, Fusakichi					
松尾 騎一郎	米國			32	
Matsuo, Kiichiro	妻 Yoshimi, Ichiro				
松尾 萬吉	福岡縣 都郡 才川村	Cook	7G-7B	79	Sutter Basin, Calif.
Matsuo, Mankichi					
松尾 高嘉	熊本縣天草郡一町田村	豆腐屋業	6F-4B	53	Los Angeles, Calif.
Matsuo, Takayoshi	妻 Tokiko, Iatsun, Kichiyo				
松岡 本一	高知縣高岡郡新居村	野菜	9H-6D	55	Rt. 8, Box 53 Sacramento, Calif.
Matsuoka, Motoichi					
松岡 四郎	熊本縣下益城郡豊田村	農	9E-12E	65	P.O. Box 104 Colusa, Calif.
Matsuoka, Shiro					
松岡 富雄	熊本縣能代郡池上村	靴店	7H-7AB	61	Walnut Grove, Calif.
Matsuoka, Tomio	妻 Juyo, Haruko, Toshio, Yoshio, Rose, Sho, Nobuo, Kengo				

松島 源作 Matsushima, Gensaku	熊本縣八代郡宮原町 農 Takashi	12G-70	60	Gardena, Calif.
松下 春吉 Matsushita, Harukichi	和歌山縣海草郡西脇野村 農 妻 Koito	6H-6B		San Pedro St. Los Angeles, Calif.
松下 ヒサエ Matsushita, Hisaye	和歌山縣海草郡西脇野村 農 Kimiyo, Mary, George, Taira	8L-3B	50	P.O. Box 426 Winters, Calif.
松下 勝美 Matsushita, Katsumi	鹿兒島縣川辺郡知覧村 Gardener 妻 Shizka, Hisako, Jean, Kumi	11K-5D	44	1204 W. 35th St. Los Angeles, Calif.
松下 松治 Matsushita, Matsuji	埼玉縣比企郡西吾見村 食料品商 妻 Chiyeno, Kazuo, Harry, Hideko	8E-10C	62	2608 Penn. Ave. Los Angeles, Calif.
松下 敏見 Matsushita, Toshimi	鹿兒島縣川辺郡知覧村 庭園業 妻 Etsu, Yoshiko, Hiroko	11K-8C	41	1221 S. Harvard Blv Los Angeles, Calif.
松谷 福太郎 Matsutani, Fukutaro	福岡縣筑上郡菫城村 農	7F-10A	74	Walnut Grove, Calif.
松谷 サム Matsutani, Sam	和歌山縣海草郡 港村 Mechanic Sakiye, Frank, Tom, Gene	6G-8E	23	Guinda, Calif.
松浦 フミ Matsuura, Fumi	米國 Gary	8K-2F	24	2524 E. 4th St. Los Angeles, Calif.
松浦 イワ Matsuura, Iwa	福岡縣若松市有見町 植木業	12G-1D	56	2029 W. 29th Place Los Angeles, Calif.
松浦 麻呂 Matsuura, Iaro	米國 庭園業 妻 Sue, Lynne	7K-1F	27	W. 29th St. Los Angeles, Calif.
松浦 直一 Matsuura, Naoichi	廣島縣佐伯郡久地村 Chop Suey Restaurant 妻 Tokiyo, George, Frank, Tommy	12K-4B	59	2408 N. Broadway Los Angeles, Calif.
松浦 徳雄 Matsuura, Tokuo	和歌山縣那賀郡西貴志村 農 妻 Iwako, Junko, Yoko, Keiko, Mikio, Kenji	11H-4E	44	21726 S. Normandie Torrence, Calif.

松山 清治 Matsuyama, Kiyoharu	鹿兒縣川辺郡知覧村 庭園業 妻 Kiyoko, Hiroshi	12K-5F	33	Los Angeles, Calif.
松山 子之八 Matsuyama, Nenohachi	熊本縣玉名郡玉水村 農 妻 Tsuya, Yoshio, Shizuo	8E-3C	69	Box 530 Colusa, Calif.
松崎 則治 Matsuzaki, Noriaki	熊本市 商 妻 Mae, Rikiko Sharon	6E-2C	25	Los Angeles, Calif.
馬屋原 藤一郎 Mayahara, Toichiro	廣島縣神石郡常光村 大工 妻 Iyo, Thomas, Tomoko, Tsugi, Mitsugi	7F-11C	74	Sacramento, Calif.
免田 三ツヨ Menda, Mitsuyo	廣島縣佐伯郡觀音村 Boarding House Toshiko, Masao, Kinuye, Shizuye	6F-7B	46	Sacramento, Calif.
三壺 保吉 Mido, Yasukichi	廣島縣安佐郡鈴張村 農	8F-3E	67	Woodland, Calif.
三原 千力 Mihara, Chika	熊本縣玉名郡 村	9L-11D	56	2907 Brooklin Ave. Los Angeles, Calif.
三上 俊造 Mikami, Shunzo	廣島縣高田郡向原村 果菜 妻 Hisako, Tom, Bob	12K-9C	44	1759 W. 35th Place Los Angeles, Calif.
三木 喜一郎 Miki, Kiichiro	和歌山縣伊都郡大谷村 農	8E-5F	52	P.O. Box 403 Walnut Grove, Calif.
三谷 宣一郎 Mitani, Giichiro	千葉縣印旛郡佐倉町 商 妻 Ceciel	11H-3F	47	1553 W. 37th Place Los Angeles, Calif.
三浦 洋 Miura, Hiroshi	廣島縣佐伯郡宮内村 商 妻 Hatsuko, Masahiro, Masatsugu	9K-6D	38	Sacramento, Calif.
三浦 穂作 Miura, Hosaku	山梨縣南都留郡河口村 農 妻 Oshie, Susumu, Jack, Homiko, Kiyoko, Marna, May	8E-4CD	62	R.F.D. Box 29 Esparto, Calif.
三浦 福一 Miura, Fukuichi	廣島縣廣良市仁保町 農 妻 Chiyoko, Takashi, Sadako, Tamotsu, Yoko, Kazunobu	8E-11B	45	Rt. 1, Box 173 Yuba City, Calif.

三浦 澄根	山梨縣前野郡河口村	雜貨商	8E-4D	45	Winters, Calif.
Miura, Sumine					
三浦 辰次郎	青森縣三戸郡五戸町	庭園業	10H-9D	63	944 Doud Ave. Monterey, Calif.
Miura, Tatsujiro	妻 Josephine, William, Edward				
三宅 岩次郎	岡山縣兒島郡灘崎村	庭園業	7G-6C	55	2187 29th Place Los Angeles, Calif.
Miyake, Iwajiro					
三宅 信平	岡山縣淺口郡寄島町	商業	8K-1F	26	833 E. 43rd St. Los Angeles, Calif.
Miyake, Shinpei	妻 Masako				
三宅 四郎	兵庫縣神戸市港町	農(葡萄)	9H-12B	60	P.O. Box 300 Winton, Calif.
Miyake, Shiro	妻 Miyo, Hatsuo, Asaka, Hoshiko, Tsukiko, Misora, Mizuho, Makoto				
三宅 寅松	岡山縣淺口郡寄島町	商	8K-9D	60	833 E. 43 Los Angeles, Calif.
Miyake, Toramatsu	妻 Kotome, Yasuhei				
三好 八郎	大分縣速見郡杵築	商	12K-9F	53	Marysville, Calif.
Miyoshi, Hachiro	族 George, Yoshiaki				
三好 潛	香川縣丸龜市西牛山町	庭園業	12K-3F	53	306 Denkey Los Angeles, Calif.
Miyoshi, Hisomu	妻 Aichi, Kiyoko				
三澤 實	山梨縣東山梨郡加納岩町	家庭働	11F-3E	61	Marin County, Calif.
Mizawa, Minoru					
皆部 キヨノ	和歌山市梶取村	農(葡萄)	9H-1B	48	Rt. 1, Box 323 Livingston, Calif.
Minabe, Kiyono	Ichiro, Saburo, Shiro, Amy, Hisako, Chizuko				
南方 ムネ	和歌山縣海草郡紀三井村	農	8E-7D	51	Rt. 1, Box 159 Loomis, Calif.
Minakata, Mune	族 George, Calvin, Susie				
南 房 市	福岡縣築上郡上松村	農(果樹)	12E-11A-	64	Rt. Box 1469 Modesto, Calif.
Minami, Fusaichi	妻 Jiyuki				
港 力 恵	廣島縣加茂郡三津村	洋食店	11G-3C	53	2222 S. Central Ave. Los Angeles, Calif.
Minato, Rikiye					



峰川 巽四造	岩手縣膽澤郡前沢村	農	8E-12A	54	Rt. 2, Box 178 Woodland, Calif.
Minekawa, Yoshizo					
峰村 五郎	東京府杉並區市方南町	農	9E-12E	67	P.O. Box 265 Colusa, Calif.
Minemura, Goro					
美濃輪 太忠	千葉縣山武郡松尾町	農(野菜)	8G-9A	61	Sacramento, Calif.
Minowa Tachu					
水戸部 卜力	新潟縣北蒲原郡川東村	農(野菜)	9H-1E	60	Rt. 1, Box 16 Livingston, Calif.
Mitobe, Toku	家族 Hiroshi, Bessie, Kiyoshi, Roy, Lizzy, Nobu				
光田 實	岡山縣邑久郡福岡村	農	11E-7B	55	Turlock, Calif.
Mitsuda, Minoru					
見矢 勝之助	和歌山縣那賀郡上名手村	農	7H-5E		Hanford, Calif.
Miya, Katsunosuke	妻 Haruye, Kay, Tom, Harry, Frank				
深山 政夫	廣島市中水主町		6H-1C	28	25 N. Stockton Lodi, Calif.
Miyama, George	妻 Sakaye, Sachiye, Iwao				
深山 賢	廣島市仁保町本浦	大工業	6G-6F	38	117 C St. Marysville, Calif.
Miyama, Masaru R.	妻 Mary, Fumiye				
宮原 光太郎	埼玉縣秩父郡國神村	靴修繕	9L	46	Sacramento, Calif.
Miyahara, Mitsutaro	妻 Setsuko, Ben, Peter, Richard, Dorothy, Helen, Florence				
宮原 三松	福岡縣三井郡大橋村	農(葡萄)	9H-7C	69	P.O. Box Livingston, Calif.
Miyahara, Sanmatsu	Tooru, Yoshiko				
宮原 大三郎	秋田縣大河内郡	理髮業	6G-8D		C2-16 Merced, Calif.
Miyahara, Taisaburo					
宮川 熊男	熊本縣菊池郡原水村	農	7E-7C	43	P.O. Box 375 Walnut Grove, Calif.
Miyagawa, Kumao					
宮井 楠之助	和歌山縣海草郡岡崎村	花園業	6F-10E	67	Sacramento, Calif.
Miyai, Kusunosuke	妻 Sumiye, Akira, Kiyoshi, Ben				

宮本秀喜	熊本縣宇之郡郡浦村	農	9L-6B	45	P.O. Box 145 Elk Grove, Calif.
Miyamoto, Hideki	妻 Aiko, Akira, Takashi, Jo, Futaba, Midori, Yuri				
宮本勝二郎	和歌山縣海草郡川水村	汁=夕	11H-9E	70	San Francisco, Cal
Miyamoto, Katsujiro					
宮本清一	和歌山縣和歌山市元寺町	高	11H-10A	37	974 S. Normandie A Los Angeles, Cali
Miyamoto, Kiyokazu					
宮本龍彦	鳥取縣西伯郡中浜村	醫師	6G-2C	42	Los Angeles, Cali
Miyamoto, Tatsuhiko	妻 Shizuko				
宮本トリ	熊本縣玉名郡伊倉町	雜貨商	11H-10C	45	2207 Grifith Blvd. F Los Angeles, Cali
Miyamoto, Tori	家族 Masao, Takeo				
宮野實夫	廣嶋縣世羅郡三川村	農	8E-7B	42	Rt. 8, Box 778 Sacramento, Calif
Miyano, Jitsuo	妻 Kiyono, Teruko, Emi, Kei, June				
宮野石太郎	廣嶋縣芦品郡新市村	養鶏業	11F-1C	66	Petaluma, Calif.
Miyano, Ishitaro	家族 Lily, George				
宮野三郎	米國	養鶏業	10E-12B		Petaluma, Calif.
Miyano, Saburo	妻 Chizuru, Hatsumi				
宮野繁雄	米國	養鶏業	11F-2F	29	Petaluma, Calif.
Miyano, Shigeo	妻 Jean				
宮尾里美	廣嶋縣安佐郡河内村	農	7E-8E	32	Florin, Calif.
Miyao, Satomi	妻 Ukiko, Sachiko				
宮尾徳松	廣嶋縣安佐郡三川村	農	7E-11B	65	Florin, Calif.
Miyao, Tokumatsu	妻 Yai, Kazuko				
宮尾孟	廣嶋縣賀茂郡菌宇村	食料品店	12G-3E	47	5221 S. Broadway Los Angeles, Calif
Miyao, Tsutomu	妻 Miyuki, Hideko, Midori, Setsuko, Tadashi				
宮林政三	廣嶋縣安藝郡倉橋村		10H-1F	55	Los Angeles, Calif
Miyabayashi, Masazo					

宮迫 和一	廣嶋縣佐伯郡觀音村	農	8E-7F	61	P.O. Box 921 Chico, Calif.
Miyasako, waichi	妻 Miyo				
宮島 清太郎	石川縣羽 郡東増穂村	農	6H-3B	65	Modesto, Calif.
Miyashima, Seitaro	妻 Take, Mary, James, Evelyn, Ernest, Aurther, Janice				
宮下 トミ	山梨縣南都留郡河口村	農	9E-6F	49	Rt. 1, Box 318-A Mountain View, Calif.
Miyashita, Tomi	家族 Kazuo, Masao, Tsukane, Mikio				
宮崎 郡二	廣嶋縣広島市	商	7F-9A	62	Walnut Grove, Calif.
Miyasaki, Gunji	妻 Kamiyo, Toshie				
宮崎 十郎	熊本縣上益城郡小坂村	洋食店	9K-7B	55	Sacramento, Calif.
Miyazaki, Juro	妻 Iko, Taka, Fusako				
宮崎 實	米國布哇木	自動車業	8K-2C	34	Los Angeles, Calif.
Miyazaki, Minoru	妻 Kikuno, Yoshiko, Hideo, Hideyuki				
宮崎 幸子	高知縣高岡郡高石村	農	7E-5D	42	Sacramento, Calif.
Miyazaki, Ukiko	家族 Tomi, Isamu				
溝口 勘五郎	福岡縣三潯郡木室村		12K-2B	73	Long Beach, Calif.
Mizota, Kangoro					
溝口 健次	福岡縣三潯郡木室村	果菜商	12K-2B	40	Long Beach, Calif.
Mizota, Kenji	妻 Shigeko, Minoru, Sachiko, Yoshiko, Hiroko				
溝手 渡	廣嶋縣安佐郡狩小川村	商	8F-9C	55	1537 Maple Ave. Portland, Ore.
Mizote, Wataru	妻 Kazumi, Minoru, Yukiko				
水原 勝太郎	米國桑港	藥劑師	9L-10E	40	Los Angeles, Calif.
Mizuhara, Katsutaro	妻 Kiyoko, Sumio, Tomio, Kiyomi				
水上 森造	香川縣仲度郡本島村	農	10H-12F	51	Monterey, Calif.
Mizukami, Morizo					
水上 貞巳	熊本縣阿蘇郡山西村	牧師	9K-3C	58	1529 37th St. Los Angeles, Calif.
Mizukami, Sadami	妻 Tsuru, Shigeru, Mitsuo, Naome, Shiume, Satoru, Shin				

水野 夕 久	米國		11G-9F	26	P.O. Box 383 Walnut Grove, Calif.
Mizuno, Tom	妻 Harue				
水谷 増太郎	愛知縣中島郡平和村	農	12E-4i	69	Sacramento, Calif.
Mizutani, Masutaro	妻 Suwa, Tetsuo, Ginji, Saburo				
水谷 卯一郎	愛知縣海部郡八開村	商	7K-7B	42	116½ K. St. Sacramento, Calif.
Mizutani, Uichiro	妻 Matsue, Kumisu, Akemi, Tamami, Suguru, Yasuye, Terasu				
叔井 喜久重	米國布哇才ア丁	農産商	11K-7D	36	1581 W. 37th St. Los Angeles, Calif.
Momii, Kikushige C.	妻 Sumiko, Kukuye, Tsutomu, Hideo				
叔井 潔	福岡縣嘉穂郡足白村	庭園師	11K-2F	47	1583 W. 37th St. Los Angeles, Calif.
Momii, Kiyoshi	妻 Sakae, Hiroto, Shioko, Eiji				
叔田 豊次郎	廣嶋縣佐伯郡宮内村	農(未作)	8F-7B		
Momita, Toyojiro					
百瀬 真澄	長野縣東筑摩郡島立村	裁縫師	7G-3F	56	726 E. St. Fresno, Calif.
Momose, Masumi	妻 Suye				
諸藤 勝寛	米國	農	10E-8B	38	Rt. 1 Turlock, Calif.
Morofuji, Katsuye	妻 Kiyoko, Richard, Michiko				
諸藤 サダ	福岡縣三潴郡大善寺村	農	10E-8B	67	Turlock, Calif.
Morofuji, Sada					
元 成 吟 藏	岡山縣吉備郡岩田村	工、サージ	7E-1D	69	No.3 Corinthian Isl Belvedere, Calif.
Motonari, Ginzo	妻 Masue				
元 下 清 松	廣嶋縣佐伯郡水内村	農	8F-7B	87	Yuba City, Calif.
Motoshita, Kiyomatsu					
森 文五郎	和歌山縣那賀郡長田村	商	10H-4A	57	2645 Van Buren Plac Los Angeles, Calif.
Morey, Bungoro	妻 Fujino, George, Sakae, Miyoko, Arthur				
森 千代松	和歌山縣海草郡岡崎村	商	6F-9D	51	Sacramento, Calif.
Mori, Chiyomatsu	妻 Saku, Kiyoshi				

## M

森本 廣道	熊本縣八代郡龍峯村	高	6E-9B		Los Angeles, Calif.
Morimoto, Hiromichi	妻 Yoneko, Masashi, Kikuo, Reiko				
森本 軍一	廣嶋縣佐伯郡石内村	苗木商	9E-10E	47	R.F.D. 98 $\frac{1}{2}$ Auburn, Calif.
Morimoto, Gunichi	妻 Yoshiko, Kazuyoshi, Suzuye, Akiko, Masako, Yuriye, Emiko, Hiromi, Hideo				
森本 和夫	米國		Chicago, Ill.	33	
Morimoto, Kazuo	妻 Kiyo, Kazuye				
森本 きよの	廣嶋縣佐伯郡宮内村	農(果樹)	9H-10B	60	Rt. 1, Box 5 Livingston, Calif.
Morimoto, Kiyono	Frank, Ayako, Tetsu, Fred, Shigeko, Shiro, Grace, Yayeko, Walter				
森本 守	米國	農	9E-9E	23	Rt. 1, Box 324 Turlock, Calif.
Morimoto, Mamoru	妻 Yukiko, Sakaye				
森本 正一	米國	洗濯業	8G-9E		San Francisco, Calif.
Morimoto, George M.	妻 Doris Chiye, Glenn Masao, Gayle Masaye				
森本 貢	米國	農	9E-70F		Rt. 1, Box 324 Turlock, Calif.
Morimoto, Mitsugu	June				
森本 仁一	廣嶋縣安佐郡安村		9L-9B	45	Los Angeles; Calif.
Morimoto, Niichi	妻 Hatsuko, Kyoko, Tatsuo				
森本 正太郎	和歌山縣那賀郡陳野上村	農(果樹)	8G-8F	67	Solano County, Calif.
Morimoto, Shotaro	家族 Tomoharu				
森本 若松	廣島市仁保町	凍洗業	7H-12A	66	307 L St. Sacramento, Calif.
Morimoto, Wakamatsu	妻 Itsuno				
森原 宇作	山口縣玖珂郡新庄村	食料品店	8G-7A	61	Hawaii
Moriyama, Usaku					
森川 勝	奈良縣添上郡治道村	食料品店	7G-10D	45	4043 Bell St. Bell, Calif.
Morikawa, Masaru	Yasuko, Katsuyasu, Hisako				
森川 作次	廣嶋縣賀茂郡下野村	農	11F-3D	64	Santa Rosa, Calif.
Morikawa, Sakuji	妻 Wasa, Haruye, Segeaki, Shizuka, Chizuye, Yoshio, Dan, Jean				

森 倉次郎	千葉縣夷隅郡豊濱村	商	11H-9D	78	1434 W. 36th P Los Angeles, Ca
Mori, Kurajiro	妻 Chiyo, Shiro				
森 信義	大坂府泉北郡鳳長承寺町	野菜業	9E-12E	57	649 Main St. Colusa, Calif.
Mori, Nobuyoshi.					
森 清一	宮崎縣北諸縣郡庄内村	商	9K-7C		Los Angeles, Ca
Mori, Seichi	妻 Shizuko, Midori				
森 助太郎	福岡縣粕屋郡新宮村	洗濯業	7F-4A	64	2510 Filbert Oakland, Calif.
Mori, Suketaro					
森 程吉	福岡縣糟屋郡香椎村	庭園業	11K-10B	55	1584 W. 37th St Los Angeles, Ca
Mori, Teikichi	家族 Toshio				
森 鐵三郎	福岡縣粕屋郡青柳村	農働	9E-12E	57	P.O. Box 104 Colusa, Calif.
Mori, Tetsusaburo					
森 夕力	福岡縣嘉穂郡上穂波村		12H-5C	69	Los Angeles, Cal
Mori, Taka					
森 藤吉	徳島縣妙土郡上佐村	農	6G-7D	67	Sacramento, Cal
Mori, Tokichi					
森 安雄	米國加州櫻面都市	軍人	6F-10E	25	Sacramento, Ca
Mori Yasuo	妻 Hanako				
森 ヨシ	廣島市三篠町		6G-9F	46	Watsonville, Ca
Mori, Yoshi	家族 Perry Takeharu, Roy Tadahiro				
森 和三郎	岡山縣吉備郡生石村	運送業	6G-10D	56	Sacramento, Cal
Mori, Wasaburo	妻 Yoshi, Ichiro, Ayako, Umeka, Kazuo				
森 田花美	高知縣高岡郡宇佐村	農及旅飲	9K-6AB	45	1156 S. Kingsley Los Angeles, Cal
Morita, Hanami	Midori, Paul, Eugene, Gerold, Harvey, Theodora				
森 本春人	岡山縣御津郡甘西村	農	9E-5B	60	Colusa, Calif.
Morimoto, Haruto					

森岡 口一井	米國	商人	7G-7A	34	1415 3rd Sacramento, Calif.
Morioka, Roy	妻 Frances, Franklin				
森岡 靜雄	米國サンデーゴ	メカニク	12G-10A	23	Los Angeles, Calif.
Morioka, Shizuo	Yoriko Ann				
森田 源次郎	熊本縣上益城郡乙女村	農	8E-6CD	68	Marysville, Calif.
Morita, Genjiro	妻 Aiko, Masaaki, Mary, Jean, Margaret, Rosie				
森田 吉藏	福岡縣久留米市梅満町	農(果樹)	8F-2EF	43	Rt. 4, Box 643 Sebastopol, Calif.
Morita, Kichizo	妻 Kikuye, Umeno, Makoto, Sunao, Tsutaye, Mitsuye, Teruye, Nobuye, Kazuye, Kuniye				
森田 松太郎	廣嶋縣佐伯郡水内村	農(果樹)	12E-11B	66	Modesto, Calif.
Morita, Matsutaro	妻 Yuki, Masaru, Noboru, Tsuruko, Kameki, Hitoshi				
森田 柳吉	廣嶋縣安佐郡龜山村	庭園業	12H-6B	60	Los Angeles, Calif.
Morita, Ryukichi	妻 Tomio, Masaji, Hiroshi, Yayeko, Fumiko, Makoto				
森田 敏郎	廣嶋縣賀茂郡三津村	果物乾燥業	11F-7AB	46	Sebastopol, Calif.
Morita, Toshiro	妻 Ayako, Toshio, Harry, Raymond, Maxine, Eiko				
森重 延助	山口縣熊毛郡依賀村	農	8E-1B	64	Rt. 3, Box 2639 Sacramento, Calif.
Morishige, Ensuke	妻 Masu, Tadamasa, Natsuko, George, Nobuo				
森下 岩吉	和歌山縣西牟婁郡芳養村	電技師	9H-4F	57	821 Franklin St. Oakland, Calif.
Morishita, Iwakichi					
向田 保次郎	山口縣玖珂郡柳井町	料理人	7G-7B	66	Rt. 2 Yuba City, Calif.
Mukaida, Yasujiro					
向畑 鳥一	廣嶋縣安藝郡中野村	自動車修繕業	8K-7D	45	1232 N. Virgil Ave. Los Angeles, Calif.
Mukaihata, Tameichi	妻 Fujie, Tad, Setsuko, Eiji				
迎 仁輔	長崎縣		7K-6B	73	Los Angeles, Calif.
Mukaye, Nisuke	妻 Tsune				
宗安 今朝一	大分縣東國東郡國東村	農	11F-1B	69	Sebastopol, Calif.
Muneyasu, Kesaichi					

村井 忠男	山口縣玖珂郡和木村 商	8F-9E	33	Santa Rosa, Calif.
Murai, Tadao	妻 Chiyoko, Tom, May, Molly, Jean			
村井 義美	山口縣玖珂郡和木村 野菜商	7E-11A	31	303 West 3rd St. Santa Rosa, Calif.
Murai, Yoshimi	妻 Masaye, Masaru			
村上 觀龍	福岡縣京都郡今川村 木ヲル業	6H-6E	61	159-13th St. Pacific Grove, Calif.
Murakami, Kanryo	Martha, Kosakai, Hatsune			
村上 証喜	熊本縣飽託郡濱田村 旅館	12E-10D	34	702 $\frac{1}{2}$ 7th St. Modesto, Calif.
Murakami, Masaki	妻 Toshiko, Kenji, Judy			
村上 雅義	廣島縣御調郡重井村 果菜	12K-10D	48	1749 W. 35th Place Los Angeles, Calif.
Murakami, Masayoshi	妻 Iseko, Henry Kengo, Haruko, Ginko			
村上 正之	熊本縣下益城郡中山村 農	8E-6EF	50	Woodland, Calif.
Murakami, Masayuki	妻 Matame, Masutaka, Hiroyuki, Shizuko, Machiko, Masako			
村上 又喜	熊本縣菊池郡戸崎村 炭團業	12H-6C	60	Los Angeles, Calif.
Murakami, Mataki	妻 Miyo, Shig, June, Tomiko			
村上 喜吉	静岡市吳服町 食料品商	12K-9B	59	2200 N. Broadway Los Angeles, Calif.
Murakami, Otokichi	妻 Shizuko, Lens, Otokichi Jr., Frank			
村上 才八	熊本縣鹿本郡三嶺村 養雞業	8F-5E	72	4322 Chico Ave. Santa Rosa, Calif.
Murakami, Saihachi	妻 Shina, Sadame, Fuji, Jim, George			
村上 仙藏	熊本縣上益城郡白水村 農	11F-5CD	67	Santa Rosa, Calif.
Murakami, Senzo	妻 Tsue, Tadao, Nobuko, Shiga, Roy, Bob, Florence			
村上 茂	熊本縣上益城郡白水村 商	11F-11F	65	Hawaii
Murakami, Shigeru				
村上 季次郎	京都市 入夫請負	Center Hospital	50	Stockton, Calif.
Murakami, Suejiro				
村上 登一郎	熊本縣飽託郡濱田村 旅館	12E-10F	59	702 $\frac{1}{2}$ 7th St. Modesto, Calif.
Murakami, Toichiro	Noboru, Haruko			



村元五郎 Muramoto, Goro	米國 妻 Nettie, Joan, Ann	齒科医	11H-11D	36	190 7th St. Sacramento, Calif.
村元宇一 Muramoto, Uichi	山口縣玖珂郡通津村 Akira	果菜	9K-1A	62	1324 W. 36th St. Los Angeles, Calif.
村永庄右門 Muranaga, Shoemon	山口縣玖珂郡麻里府町 妻 Kikuyo, Yoshio, Kenichi, Misao, Sumiko, Hiroko, Tomi, Teruko	植木果菜	10H-2DE	61	15361 S. Vermont Ave. Gardena, Calif.
村田喜次郎 Murata, Kijiro	熊本縣鹿託郡河内村 妻 Toju, George, Tetsuo, Mary, Martha, Dorothy, Shoichi, Mitsuo	農	8E-8DE	66	12 E. St. Marysville, Calif.
村田喜太郎 Murata, Kitaro	熊本縣鹿託郡濱田村	料理人	7F-2A	64	Colusa, Calif.
村田政次郎 Murata, Masajiro	廣島縣安佐郡三川村 妻 Yaeko, Kiyoshi, Masae, Mitsue, Masato, Satoru, Miyeko	農	11E-4E	50	Ceres, Calif.
村田正 Murata, Tadashi	廣島市牛田町 妻 Kiyoko, Harumi, Masako	果樹農	8G-8C	30	Hollywood, Calif.
村田寅之助 Murata, Toranosuke	山口縣山口市湯田村	農、果物	12E-8F	74	Modesto, Calif.
村岡靜雄 Muraoka, Shizuo Paul	布哇 妻 Sueko, Sharon	保險業	11K-2A	34	
室德一 Muro, Tokuichi	和歌山縣海草郡西脇村 妻 Koito, Yoshihide	商	6H-7A	50	Los Angeles, Calif.
室谷政太郎 Murotani, Masataro	和歌山縣海草郡加太町 妻 Kin, Sumiyo, Misao	農	6G-7E	44	P.O. Box 35 Guinda, Calif.
N					
永井久義 Nagai, Hisayoshi	鹿兒島縣川辺郡知覽村 妻 Teru, Mayako, George, Mamiko, Katsuhiko, Ukiko		11H-11B	46	1332½ W. 35th Place Los Angeles, Calif.

永石 豊	和歌山縣有田郡箕島町	果菜業	11G-10B	42	453 E. Adams Blvd. Los Angeles, Calif.
Nagaishi, Minoru					
永野 留雄	大分縣別府市鶴見村	農	12H-1E	41	Los Angeles, Calif.
Nagano, Tomeo	妻 Setsuko, Akiko, Teruko, Masao, Hanako				
永田 武雄	岡山縣吉備郡久代村	商	8K-6C	54	2017 5th St. Sacramento, Calif.
Nagata, Takeo	妻 Raiko, Tsuyako				
永田 徳	神奈川縣足柄上郡酒田村	家内労働	6H-2A	54	1440 O'Farrell St. San Francisco, Calif.
Nagata, Tokuji					
永田 芳枝	廣島市横川町	家庭労働	6G-4D	29	405 4th St. Sacramento, Calif.
Nagata, Yoshie	妻 Hiroyuki, Masayuki				
永尾 勝太郎	福岡縣三潴郡三又村	農	12H-6E	62	Rt. 2, Box 2095 Elk Grove, Calif.
Nagao, Katsutaro	妻 Chizu, Bill, Dale, Esther, Ruli				
永岡 滝次郎	廣嶋縣甲奴郡上川村	農	7E-9A	65	P.O. Box 324 Broderick, Calif.
Nagaoka, Takigero	妻 Tsuna				
永杉 八百八	熊本縣玉名郡大原村	農	6G-12B	70	Rt. 2, 82F Woodland, Calif.
Nagasugi, Yaohachi	妻 Matsue, Michio, Setsuko, Mary, Yaeko, Kunio				
長久 まさよ	山口縣大島郡小松村	農	12K-8A	62	710 Walnut St. Chico, Calif.
Nagahisa, Masayo	Yukito				
長井 辰馬	廣嶋縣豊田郡本郷村	農	8F-10B	42	Sebastopol, Calif.
Nagai, Tatsuma	妻 Ichiyo, Roy, Sam, George				
長井 虎造	鹿児島縣姶良郡加治木町	庭園業	10H-9F	55	3737 Halldale Ave. Los Angeles, Calif.
Nagai, Torazo	妻 Fumi, Michio, Toru, Osamu				
長嶺 直市	山口縣都濃郡向道	料理人	8F-12C	67	Monterey, Calif.
Nagamine, Juichi					
長本 安次	熊本縣玉名郡長洲町	齒科医	12K-12B	49	3221 Folsom St. Los Angeles, Calif.
Nagamoto, Yasuji G.	妻 Takako, Kenneth Kenichi, Robert Kenji				

長岡音吉	福井縣三方郡耳村	農	12E-6A	67	Modesto, Calif.
Nagaoka, Otokichi	族 Sukemichi				
長田房治	鳥取縣日野郡溝口村	庭園業	7K-2E	54	1353 W. 36th St. Los Angeles, Calif.
Nagata, Fusaji	妻 Fumiko, Chiyeko, Iwao				
長田宗房	熊本縣下益城郡豊野村	農	9E-9D	31	Rt. 1, Box 128 Tulare, Calif.
Nagata, Munefusa	妻 Kumi				
長田二賢太	熊本縣下益城郡豊野村	農	9E-9D	70	Rt. 1, Box 128 Tulare, Calif.
Nagata, Nikenta	妻 Momoye, Kenichi, Yoshimichi, Shizue, Momoki				
名越鶴吉	広嶋縣佐伯郡友和村	農	7F-8D	61	Walnut Grove, Calif.
Nagoshi, Tsurukichi	妻 Jun, Mikio, Shizue, Toshie				
名村春樹	米國	學生	7F-6F	25	P.O. Box 401 Walnut Grove, Calif.
Namura, Emory H.	Tayeko				
名村ラク	山形縣沖玉郡	洗濯業	7F-6F	62	P.O. Box 401 Walnut Grove, Calif.
Namura, Raku					
鍋島佐吉	北海道根室市根室		11K-7F	50	Main St. Ocean Park, Calif.
Nabeshima, Sakichi	妻 Tsune				
鍋田美内	熊本縣上益城郡大島村	農	7G-9E	57	Rt. 2 Yuba City, Calif.
Nabeta, Minai	妻 Kimi, Ikuto, Sumito, Shigeshi, Teruo, Isao				
洋林ツチヨ	山口縣玖珂郡岩國町	農	6F-8F	52	Woodland, Calif.
Nadabayashi, Tsuchiyo	族 Sadao				
永見榮元	鳥取縣西伯郡富益村	庭園業	12K-5A	55	3750 S. Western Ave. Los Angeles, Calif.
Nagami, Yoshimoto					
仲喜代一	兵庫縣有馬郡有野村		6H-1F	68	Livingston, Calif.
Naka, Kiyochi	妻 Masu				
仲光太郎	福岡縣久留米市本町	農	8E-1E	67	Rt. 2, Box 148-G Woodland, Calif.
Naka, Mitsutaro	妻 Tsuru, Shigeru, Minoru, Masaru				

仲葉正一	熊本縣	庭園業	9L-2D	32	Los Angeles, Calif.
Nakaba, Masakazu	Haruko, Tsutaye, Shigenobu				
仲野仁太郎	廣嶋縣安佐郡八木村	農	7G-9F	59	Courtland, Calif.
Nakano, Nitaro					
仲戸井鴉三	神奈川縣高座郡澁谷村	ホテル業	9E-11E	66	903 $\frac{1}{2}$ 2nd St. Sacramento, Calif.
Nakatogawa, Tokizo	妻 Misa, Joe, Katsuko, Toyoko, Kinziro				
中部甚三郎	廣嶋縣安佐郡日浦村	農	11F-4E	56	Healdsburg, Calif.
Nakabe, Jinsaburo	妻 Yoshiko, Miyeko, Harry, Tazuko, Johnny, Toshiko, Kaoru, Shigeru				
中原武勝	熊本縣館託郡小戸島村	農(果樹)	8G-7C	39	Sacramento, Calif.
Nakahara, Bukatsu	妻 Fumi, Chiyoko				
中原正吉	鹿児島縣川辺郡枕崎町	農	10E-7A	58	Sacramento, Calif.
Nakahara, Masakichi					
中原又平	福岡縣筑紫郡三笠村	農	11E-7E	64	Salinas, Calif.
Nakahara, Matahei	妻 Yei, George				
中原保彦	福岡縣築上郡築城村	理髮業	6G-9D	50	709 G St. Modesto, Calif.
Nakahara, Yasuhiko					
中原芳朗	福岡縣築紫郡御笠村	齒科医	11E-5A	28	Salinas, Calif.
Nakahara, Yoshiro	妻 Shirley, Norman				
中平義見	高知縣高岡郡浦之内村	農	12H-7E	39	Artesia, Calif.
Nakahira, Yoshimi	妻 Mary, Tooru, Mikiko, Hiroko, Fukiko				
中垣千代子	米國アイトホ		12G-7C	22	Los Angeles, Calif.
Nakagaki, Chiyoko	家族 Larry				
中川秀雄	滋賀縣彦根市八坂町	農	6G-8F	23	Walnut Grove, Calif.
Nakagawa, Hideo	家族 Masao				
中川博	廣嶋縣福山市佐波村	農産商	11G-8A	30	514 Ceres Ave. Los Angeles, Calif.
Nakagawa, Hiroshi					

中川 健三	和歌山縣和哥山市三町目	農	11F-Rec.	55	Yuba City, Calif.
Nakagawa, Kenzo					
中川 茂六	廣嶋縣安佐郡三入村	農	11F-11E	64	Napa, Calif.
Nakagawa, Moroku					
中川 新太郎	和歌山縣西牟婁郡和深村	漁業	6E-7E	55	Terminal Island, Calif.
Nakagawa, Shintaro	妻 Ritsu, Yutaka, Kei, Akiko, Kimiko				
中川 忠朋	米國	農	10H-8C	31	P.O. Box 5 Livingston, Calif.
Nakagawa, Tadaaki	妻 June, Jean, Tad, Ronald				
中川 竹次郎	山口縣萩市沖原村	農	9K-9C	63	Hawaii
Nakagawa, Takejiro	妻 Kiku, Hideo, Torajiro, Saburo, Seshiro, Akie, Mitsuko, Setsuyo				
中川 徹雄	広島市山口町	商	8G-2E	66	306 C Marysville, Calif.
Nakazawa, Tetsuzo	妻 Gladys				
中川 卯一	山口縣大島郡安下庄村	農	12F-1F	58	Rt. 2, Box 346 Sebastopol, Calif.
Nakagawa, Uichi	妻 Chisa, Hiromu				
中川 博	和歌山縣海草郡楠見村	農	12H-10D	23	Los Angeles, Calif.
Nakaguchi, Hiroshi					
中隈 末次郎	福岡縣三井郡宮津村	農	6H-5C	74	P.O. Box 757 Woodland, Calif.
Nakaguma, Suejiro	妻 Mitsuyo, Michitaka, Yoshitatsu, Dojun				
中井 兼三郎	和歌山縣海草郡安原村	庭園業	9L-9C	45	1253 No. Commonwealth Los Angeles, Calif.
Nakai, Kanesaburo	妻 Yoshiko, Sumiya, Yuriko				
中井 楠右門	和歌山縣海草郡安原村		11K-3A	68	N. Commonwealth Hollywood, Calif.
Nakai, Kusuemon	妻 Fusa				
中井 茂	三重縣名賀郡上津村	農	8E-4B	43	P.O. Box 426 Winters, Calif.
Nakai, Shigeru	妻 Masa, Shigeko, Robert, Hisashi, Midori				
中居 三吉	鹿兒島縣大島郡喜界村	料理人	6F-4C	44	Tacoma, Wash.
Nakai, Sankichi					

中木原 茂 義	鹿兒島縣川辺郡知覧村	商(雪菜)	11H-11E	50	355 W. Florence Av. Los Angeles, Calif.
Nakakihara, Shigeyoshi	妻 Tsuye, Henry, Misako, John Eiko				
中本 フラン	沖繩縣	農	12E-6B	40	Modesto, Calif.
Nakamoto, Frank	妻 Fumiko, Hatsue, George, Yoshiko, Shizue				
中本 登	広島市仁保町	電気職	6F-6F	32	Petaluma, Calif.
Nakamoto, Noboru	Hiromi				
中本 スエノ	廣嶋縣安佐郡狩小川村	農	7G-6D	60	Grealey, Calif.
Nakamoto, Sueno	妻 Bob, Hisashi, Yuriko, Ray				
中本 豊 八	廣嶋縣佐伯郡玖波村	農	12H-2C	68	1319 36th Place Los Angeles, Calif.
Nakamoto, Toyohachi	妻 Hatsu, Anna A				
中本 和 市	廣嶋縣安佐郡三川村	庭園業	12K-2E	70	1426 W. 35th Place Los Angeles, Calif.
Nakamoto, Waichi					
中村 文太郎	廣嶋縣安佐郡三川村	商	9K-1C	69	118 2nd St. Marysville, Calif.
Nakamura, Buntaro	妻 Ichi, Hideo, Minoru, Fumio				
中村 俊 素	島根縣那賀郡浜田町	商	12K-10E	56	1461 W. 35th St. Los Angeles, Calif.
Nakamura, Chikamoto G.	妻 Mizuho, Richard, Dorothy, Alice, Joan				
中村 傳 六	三重縣河藝郡若松村	農	7G-11C	57	84 Japanese Alley Sacramento, Calif.
Nakamura, Denroku					
中村 繁	東京府品川區八三番地	農	Koen Ranch	58	Terminal Island, Cal.
Nakamura, Ene					
中村 久 市	廣嶋縣安藝郡仁保町	農	7G-7E	64	Rt. 3 Yuba City, Calif.
Nakamura, Hisaichi	妻 Asayo, Jim, Joe, Tom, Lawrence				
中村 勇	廣嶋縣佐伯郡玖波村	牧師	10E-7B	41	2111½ 5th St. Sacramento, Calif.
Nakamura, Isamu	妻 Kazu, Etsu, Miye, Dennis				
中村 栗	和歌山縣牟婁郡那智村	果菜業	11G-1F	26	549 Wall St. Los Angeles, Calif.
Nakamura, Kaname	妻 Haruko, Eiko				

中村 勘市	愛知縣一宮市浅野町	旅館業	6F-7D	56	Sacramento, Calif.
Nakamura, Kanichi	妻 Toshie, Ichiro, Masako, Junji				
中村 薫	広島市江波町	養鶏業	8F-10E	48	Rt. 4, Box 94 Petaluma, Calif.
Nakamura, Kaoru	妻 Kimiko, Tohoru, Sachiko, Stanley, Phillip, John				
中村 教一	山口縣都濃郡徳山市	果菜業	9L-11F	38	1471 W. 37th St. Los Angeles, Calif.
Nakamura, Kazuichi	妻 Lillie, Kazuye, Fumiko				
中村 政次郎	山口縣大島郡安高村	農	8F-12C	65	Sacramento, Calif.
Nakamura, Masajiro					
中村 益太郎	熊本縣館託郡田廻村	農	12F-9F	67	646 2nd St. Santa Rosa, Calif.
Nakamura, Masutaro	妻 Fujio, Nobuo				
中村 ミスエ	高知縣土佐郡林島橋村	農	12H-4B	50	Venice, Calif.
Nakamura, Misue	George, Jimmy, Joyce, Mary, Tamiko				
中村 十夕リ	米國	學生	7G-3D	18	3175 Folsom Blvd. Sacramento, Calif.
Nakamura, Natalie	妹 Joan				
中村 力造	山口縣佐波郡三田尻	家具商	8E-5C	41	924 Main St. Woodland, Calif.
Nakamura, Rikizo	妻 Hatsuye, Sachiko, Kiyoshi				
中村 六太郎	山口縣佐波郡三田尻	家具商	8E-3A	61	924 Main St. Woodland, Calif.
Nakamura, Rokutaro	妻 Tsuna, Toshio, Shigeo				
中村 重雄	廣嶋縣広島市観音町	農	9K-12A	32	Newcastle, Calif.
Nakamura, Shigeo	妻 Shizuko, Haruo				
中村 新太郎	静岡縣小笠郡櫻木村	ツヤク	12H-9C	69	Los Angeles, Calif.
Nakamura, Shintaro					
中村 正	愛知縣豊橋市吳服町	学生	6G-6C	28	Pacific Union College Angwin, Calif.
Nakamura, Tadashi					
中村 保	山梨縣東八代郡岡村	農	8K-1A	63	Los Angeles, Calif.
Nakamura, Tamotsu					

中村 藤吉	鹿嶋縣薩摩郡里村	労働	7F-2F	60	11902 Crenshaw Bl Inglewood, Calif.
Nakamura, Tokichi					
中村 篤次郎	廣嶋縣広島市観音町	農	9K-12B	43	Box 90 Newcastle, Calif.
Nakamura, Tokujiro	妻 Itsuko, Kazuya, Hatsushi, Amy, Nobuko				
中村 與一	大坂市西區栗座町	法律事務所	6E-6D	46	2197 W. 30th St. Los Angeles, Calif.
Nakamura, Yoichi	妻 Sakaye, Nobuo, Shuji, Mitsuo				
中村 良男	米國	商	7G-5D	26	Woodland, Calif.
Nakamura, Yoshio	妻 Yoshiko				
中村 工キ /	和歌山縣有田郡糸賀村	農(野菜)	9H-3A	67	Rt. 1, Box 111-B Atwater, Calif.
Nakamura, Yukino	家族 Tomiko				
中野 朝太郎	福岡縣浮羽郡水繩村	農	6H-4B	70	Woodland, Calif.
Nakano, Asataro	妻 Misao				
中野 朝登	米國加州 サクラメント	農	6H-4B	32	P.O. Box 731 Woodland, Calif.
Nakano, Asato	妻 Yayeko, Setsuko, Asato, Takeji				
中野 千代太郎	福岡縣築城郡葛城村	農	11E-12F	66	Chico, Calif.
Nakano, Chiyotaro	妻 Kofude				
中野 長次	廣嶋縣安佐郡緑井村	農	8E-7A	45	Gerber, Calif.
Nakano, Choji	妻 Yukiko				
中野 平藏	熊本縣益城郡乙女村	農	11E-10B	47	Turlock, Calif.
Nakano, Heizo	妻 Kiyono, Sumiko, Kaoru, Kazuo, Fred				
中野 勇	福岡縣浮羽郡水繩村	農	6H-12C	30	Woodland, Calif.
Nakano, Harry Isamu	妻 Yukino, Kinuyo				
中野 壽八	福岡縣浮羽郡水繩村	養鶏業	6H-11E	55	Petaluma, Calif.
Nakano, Juhachi	妻 Hanaye, Hideo, Kiyoko, Sumao, Isami, Miyoko				
中野 真	福岡縣久留米市京町	切花商	6G-2F	49	2530 E. 1st St. Los Angeles, Calif.
Nakano, Makoto	家族 Saki, Kazumi, Masaya, Tatsuhiko, Akiko				



中野 増一	広島市中島新町	庭園業	12E-3CD	52	Stuort cor. Grant St. Berkeley, Calif.
Nakano, Masuichi	妻 Sueko, Sam, Yoko, Aki, Rose, Edward, Mitsuru, Takao, George, Sumiko, Hojo, Fujiko				
中野 四羅	福岡縣		9K-5A	22	Los Angeles, Calif.
Nakano, Shiro	妻 Maye, Crisu				
中野 庄一	廣嶋縣安佐郡口田村		11K-9C	61	E. 4th St. Los Angeles, Calif.
Nakano, Shoichi					
中野 太郎	米國	學生	10H-12E	17	P.O. Box 466 Auburn, Calif.
Nakano, Taro	家族妹 Haruko				
中野 祐之進	山口縣岩國市川西村	會社員	8G-4C	53	Hawaii
Nakano, Sukenoshin	Tsuchito, Shose, Shirley				
中野 テルヨ	米國加州	農	6H-4A	25	Woodland, Calif.
Nakano, Teruyo	家族 Sadako, Masami				
中野 彌助	福岡縣浮羽郡水繩村	農	7E-1E	60	P.O. Box 783 Woodland, Calif.
Nakano, Yasuke	妻 Shizuyo, Fumiko, Yasumitsu, Yoneo, Katsuyuki, Hiromitsu, Mitsuko				
中西 薫	愛媛縣喜多郡大洲村	果菜業	6E-9F	47	161½ W. 43rd St. Los Angeles, Calif.
Nakanishi, Kaoru	妻 Skiko				
中西 欽一	東京市渋谷區美竹町	商	9E-4D	53	Los Angeles, Calif.
Nakanishi, Kinichi	妻 Chiyo				
中沖 登	米國加州サクラメント	自動車運轉手	12F-Rec.	28	1330 4th St. Sacramento, Calif.
Nakaoki, Noboru Thomas	妻				
中筋 玉	和歌山縣東牟婁郡田原村		11K-12D	54	1527 S. Berendo St. Los Angeles, Calif.
Nakasuji, Tama	妻 Mary				
中島 傳兵衛	福岡縣糸島郡前原村	切花商	Greeley, Cal.	38	West Los Angeles, Calif.
Nakashima, Denbei	妻 Natsuko, Sachio, Shigemi				
中島 重吉	福岡縣糸島郡前原村	庭園業	8E-8F	65	1501 15th St. Santa Monica, Calif.
Nakashima, Jukichi	妻 Saki, Shigeo				

中島 加州美	福島縣郡山市久留米町	運轉手	9L-1F	39	Hollywood, Calif.
Nakashima, Kashumi	妻 Isayo				
中島 金十郎	横濱市	果菜業	6E-5D	58	2026 Army St. Los Angeles, Calif.
Nakashima, Kinjuro	妻 Sayo, Hajime				
中島 公平	熊本縣熊本市九品寺町	農(葡萄)	9H-3E	53	Rt. 1, Box 333 Livingston, Calif.
Nakashima, Kohei	妻 Aya, Ida, Tom, Taira				
中島 政喜	熊本縣宇土郡花園村	農	8E-10F	46	Rt. 2, Box 44 Woodland, Calif.
Nakashima, Masaki	妻 Natsuye				
中田 八重子	岡山縣吉備郡足守村	裁縫師	11E-4B	54	Tacoma, Wash.
Nakata, Yaeko	家族 Masao, Betty				
中津 綱三	廣嶋縣佐伯郡北御所村	會社員	8G-7A	59	Hawaii
Nakatsu, Tsunazo					
中津 美久恵	和歌山縣東牟婁郡那智村	裁縫師	11G-3F	40	205 E. 1st St. Los Angeles, Calif.
Nakatsumi, Hisaye					
中谷 一郎次	廣嶋縣佐伯郡八幡村	果菜業	11G-11E	34	1430 W. 37th St. Los Angeles, Calif.
Nakaya, Ichiroyi	妻 Ichiyo, Hitoshi, Takeshi, Mamoru				
中谷 徳太郎	広島市西観音町	農	11E-10E	63	Turlock, Calif.
Nakatani, Tokutaro	妻 Shizuyo, Shizuto, Isamu, Rikiyo, Setsuyo				
中谷 留楠	和歌山縣和歌山市港町	農	Koen Ranch	64	P.O. Box 308 Woodland, Calif.
Nakatani, Tomegusu	妻 Mitsuye, Soichi, Tomeo, Yutaka				
中谷 與次郎	和歌山縣海草郡北川口	農	6E-4C	40	Rt. 2, Box 257 Stockton, Calif.
Nakatani, Yojiro	妻 Shizuko, Tsuyako, Ben, Masataka				
中谷 義忠	和歌山市港町	電氣技師	Koen Ranch	29	1623 Webster St. San Francisco, Calif.
Nakatani, Yoshitada	妻 Haruko, Yoshiharu, Yoshikazu, Yoshiaki				
中渡瀬 甚兵衛	鹿児島縣川辺郡知覧村	グラーブ業	8G-5B	65	Monterey, Calif.
Nakawatase, Zinbyoye	妻 Mine, Tokio				

中渡瀬 万次郎	鹿嶋縣川邊郡知覽村	果菜業	10H-3F	42	324 W. 56th St. Los Angeles, Calif.
Nakawatase, Manjiro	妻 Misao				
中渡瀬 仁之助	鹿嶋縣川辺郡知覽村	農	6G-6C	52	Rt. 2, Box 152 Turlock, Calif.
Nakawatase, Ninosuke	家族 Shigeshi				
中山 嘉市郎	岡山縣吉備郡真金村	農	12G-1B	54	W. 37th St. Los Angeles, Calif.
Nakayama, Kaichiro	妻 Tatsuno, Aiko, Tadaichi				
中山 正夫	新潟縣北蒲原郡新発田町	洋食店	7E-5C	32	907 2nd St. Sacramento, Calif.
Nakayama, Herbert M.	妻 Kikue, Masaye, Teruye, Masao Jr.				
中山 貢	米國	農	7H-10A	26	P.O. Box 641 Woodland, Calif.
Nakayama, Mitsugi F.	妻 Fusaye				
中山 亮喜	高知縣吾川郡廣岡村	農	7H-6D	55	P.O. Box 641 Woodland, Calif.
Nakayama, Ryoki	妻 Yajeji				
中澤 義雄	廣嶋縣	商	6E-11F	44	Los Angeles, Calif.
Nakazawa, Yoshio	Kuno				
内藤 幸康	米國加州ルーミス	農産商	11K-1D	31	1903 $\frac{1}{2}$ W. 20th St. Los Angeles, Calif.
Naito, Yukiyasu John	妻 Riu, Ellen				
灘波 仁三郎	岡山縣吉備郡廣瀬町	農	8F-10C	72	Windsor, Calif.
Nanba, Nisaburo	妻 Shima, Kiyoko, Maruko				
灘波 哲男	米國	農	8F-10D		P.O. Box 72 Windsor, Calif.
Nanba, Tetsuo	Kimiko, Bob, Mae				
榎原 駒造	福岡縣三井郡弓削村	農	8F-1F	45	Sebastopol, Calif.
Narahara, Komazo	妻 Tatsuye, Sachiko				
成田 三郎	三重縣三重郡内部村	農	10E-1EF	41	Rt. 1, Box 306 Turlock, Calif.
Narita, Saburo	妻 Haruko, Tadao, Emiko, Chiemi, Kikuye, Nobuko, Katsuto				
成石 道太郎	和歌山縣新宮市	農	11G-9B	64	Corona Del Mar. Calif.
Naruishi, Michitaro	妻 Toyono, Laura, Chigusa, Ichiro				

成瀬 松司	愛知縣東加茂郡阿摺村	農產商	10H-3D	52	2159 W. 25th St. Los Angeles, Calif
Naruse, Matsushi	妻 Misao, Tadashi, Kimiko, Fumiko, Kiyoshi, Yuriko, Aki Suzuki				
鳴戸 俊春	廣嶋縣高田郡市河村	農	8F-2AB		Rt. 3 Yuba City, Calif.
Naruto, Toshiharu	家族 Tsuruye, Kiyomi, Shoichi, Toshiye, Toshiko				
夏原 佐善太郎	滋賀縣犬上郡久徳村	農	7G-9F	63	Hood, Calif.
Natsuhara, Sakitaro					
齋田 半右衛門	廣嶋縣芦品郡戸牛村	食料品商	12G-12E	56	Los Angeles, Calif
Natsumeda, Hanemon	妻 Kiku, Take				
繩田 寛三	山口縣厚狹郡吉田村	農	7G-4B	53	Rt. 1, Box 660 San Jose, Calif.
Nawata, Kanichi					
根来 善太郎	大坂府泉南郡鳥取村	農	7F-12A	56	Courtland, Calif.
Negoro, Gentaro	家族 Tokie				
猫西 正夫	米國布哇	農產商	11H-12C	46	950 Stanford Ave. Los Angeles, Calif
Nekonishi, Masao					
新澤 仁助	鹿児島縣川邊郡加世田村	農	11E-7D	51	Pescadero, Calif.
Niizawa, Niisuke	妻 Yoshi, George				
新澤 正一	鹿児島縣川辺郡加世田村	農	11E-7B	57	Hawthorne, Calif.
Niizawa, Shoichi					
新澤 次太郎	鹿児島縣川辺郡加世田村	農	11E-8B	55	Pescadero, Calif.
Niizawa, Zitaro	妻 Take, Chuichi, Noboru, Haruko, Misao, Natsuko, Shigeru, Takashi Junko,				
新妻 寛次	宮城縣遠田郡中坪村	農	8F-7B	64	Colusa, Calif.
Niizawa, Kanji					
二階堂 一男	和歌山縣那賀郡山崎村	商	6E-7C	48	Madera, Calif.
Nikaido, Kazuo	妻 Kiyoe, Satsuki, Koharu				
二階堂 守	和歌山縣那賀郡山崎村	切花商	6G-4E	35	Sacramento, Calif
Nikaido, Mamoru	妻 Fujiko, Mineo, Michiko, Masayuki				

二村 好次	愛媛縣西宇和郡川上村	洋食店	6E-12B	55	2108 W. 29th St. Los Angeles, Calif.
Nimura, Yoshitsugu	妻 Kayo, Haruko, Kaname, Takashi, Fujiko, Minoru, Tsutomu				
二宮 環	岡山縣御津郡金川村	花園業	9H-5EF	37	R.F.D. 1687 Richmond, Calif.
Ninomiya, Tamaki	妻 Hayane, Jiro, Alice, Martha, Flora, David, Ann, Nobuko				
仁村 金作	愛媛縣西宇和郡川上村	農	11E-1A	69	
Nimura, Kinsaku					
仁田 直治	山口縣玖珂郡柳井町	種物商	12G-11B	57	Venice, Calif.
Nitta, Naoji	妻 Sono				
仁田原 豊次	福岡縣八女郡笠原村	農産商	11H-8E	58	1352 W. 35th St. Los Angeles, Calif.
Nitahara, Toyoji	妻 Mitsuye, Masao, Uriko, Misako, Tokio, Norio, Somao				
錦 織 儀太郎	廣嶋縣芦品郡府中町	農	8E-1C	58	Ht. 1, Box 49E Florin, Calif.
Nishigori, Gitaro	妻 Tsuruye, Alice				
西 民 照	鹿兒島縣川辺郡加世田村	農	11E-4A	54	Turlock, Calif.
Nishi, Tamiteru					
西 田 文平	廣嶋縣山縣郡南方村	農(野菜)	8G-9C	65	Marysville, Calif.
Nishida, Bunichi	妻 Ichiyo, Fumito, Emiko				
西 田 吾一郎	廣嶋縣安佐郡中原村	農	11E-9E	68	Turlock, Calif.
Nishida, Goichiro					
西 田 護	熊本縣鹿本郡三嶽村	農産商	11K-10C	36	1573½ W. 37th Place Los Angeles, Calif.
Nishida, Mamoru	妻 Aiko, Iori, Kinu				
西 田 増兵衛	廣嶋縣安藝郡倉橋島	農	12F-7C	48	Sebastopol, Calif.
Nishida, Masubei					
西 田 信太郎	大坂府泉南郡奈川村	農	6F-12E	43	Winters, Calif.
Nishida, Nobutaro					
西 田 節 雄	岡山縣阿哲郡上市村	農	7H-10C	38	765 S. Oak St. Ukiah, Calif.
Nishida, Setsuo	妻 Shizuko, Masashi, Setsuo				

西田 未廣	熊本縣下益城郡豊野	庭園業	11H-8A	54	3911 Middlebury St. Los Angeles, Calif.
Nishida, Suyehiro	家族 Paul				
西原 守三	廣嶋縣安藝郡昭和村	果菜業	6E-3E	53	1536 W. 22nd Place Los Angeles, Calif.
Nishihara, Moriso	妻 Asako, Hisako, Toshiko, Mutsuko				
西原 清太郎	廣嶋縣安佐郡三川村	農	6F-8E	64	Sacramento, Calif.
Nishihara, Seitaro	妻 Kosome, Hideo, Susumu				
西原 正一	廣嶋縣安藝郡中山村	グラーデ	10H-1D	54	216 2nd St. Marysville, Calif.
Nishihara, Shoichi	妻 Noyo, Kazuo, Sumiko				
西原 吉男	米國		10H-8F	25	Sacramento, Calif.
Nishihara, Yochio	妻 Lillian, Lance Yoshito				
西原 八代野	岡山縣吉備郡真金村	農	10E-10E	51	Cressey, Calif.
Nishihara, Yayono	家族 Sumiko, Michiko, Atsushi, Toshiko, Jiro, Saburo				
西島 一夫	米國加州羅存	農産商	11H-3E	36	
Nishijima, Kazuo	妻 Ronald, Allen, Kimiko				
西島 マサ	熊本縣玉名郡清里村	農	11H-3E	64	
Nishijima, Masa	家族 Masao				
西島 喬	熊本縣玉名郡坂下村	商	11F-1D	40	Isleton, Calif.
Nishijima, Takashi	妻 Hatsume, Izumi, Reiko, Chikara, Isao				
西川 丈八	大分縣東國東郡國東村	農	8E-12E	66	Rt. 1, Box 115 Winters, Calif.
Nishikawa, Johachi	妻 Miya, George, Hatsuye, Mitsuye, Masaye				
西川 勉	熊本縣上益城郡甲佐町	農	6F-9C	30	Stockton, Calif.
Nishikawa, Tsutomu	妻 Yoshie, Takeshi, Yuuko				
西本 肇	廣嶋縣安佐郡原村	商	9K-9C	46	Hawaii
Nishimoto, Hajime	妻 Masako, Masami, Setsuko, Seiko, Hiroko				
西本 光	米國布哇ホルル市	果菜業	11K-3C	34	2036 W. 36th St. Los Angeles, Calif.
Nishimoto, Mitsuru H.	妻 Yasuko, Michiko, Shizu				

西本寅雄	米國	運送業	8G-3A	30	2018 Bush St. San Francisco, Calif.
Nishimoto, Torao	妻 Toshiko				
西村春男	広島市三篠町	洗染	12F-7B	30	San Francisco, Calif.
Nishimura, Haruo	妻 Mariko, Harumasa, Eiko				
西村久義	廣嶋縣川辺郡知覽村	庭園業	11K-12F	38	1215 W. 36th St. Los Angeles, Calif.
Nishimura, Hisayoshi					
西村ル一	米國	苗木業	10E-3C	27	San Lorenzo, Calif.
Nishimura, Luther	妻 Shizuko, Kiyoshi				
西村増夫	廣嶋縣安佐郡三川村	庭園業	6H-3A	36	1522 39th St. Sacramento, Calif.
Nishimura, Masuo	妻 Katsumi				
西村仁太郎	熊本縣八代郡和麻島村	果水店	7G-5D	71	P.O. Box 378 Courtland, Calif.
Nishimura, Nitaro	妻 Esako, John				
西村房次郎	熊本縣王名郡築山村	旅飯業	10E-5D	66	227 J. St. Sacramento, Calif.
Nishimura, Tamejiro	妻 Uki, Kinuko				
西村彌四郎	山口縣吉敷郡阿地須村	農	11E-1B	56	Denair, Calif.
Nishimura, Yashiro					
西野内盤盛	高知縣吾川郡上八川村	農	9K-11E	55	4915 S. Central Ave. Los Angeles, Calif.
Nishinouchi, Yuwamori	妻 Yoshiko, Hiroshi, Shizu, Toshi				
西尾嘉市	廣嶋縣佐伯郡宮内村	花商	11H-9A	73	1674 $\frac{1}{2}$ W. 37th St. Los Angeles, Calif.
Nishio, Kaichi	族 Kaichi				
西尾俊雄	米國	農	11H-8F	28	4137 Inglewood Blvd. Culver City, Calif.
Nishio, Toshio	妻 Maxine, Albert				
西岡武雄	廣嶋縣安佐郡三川村	洗濯業	8G-7D	33	Colusa, Calif.
Nishioka, Takeo	妻 Kimiko, Leo, Chris, Carl				
西阪儀太郎	愛媛縣越智郡富田村	農	8K-9F	58	Bishop Ranch Golita, Calif.
Nishinaka, Gitaro					

西崎 友太郎	岡山縣御津郡牧山村	雜貨商	6H-9A	40	3027 Garnet Los Angeles, Calif.
Nishizaki, Tomotaro	妻 Fumiye				
野邊 理一郎	神奈川縣横浜市		8K-10E	88	Los Angeles, Calif.
Nobe, Riichiro					
野田 政吉	大分縣東國東郡伊美村	農	11F-9B	75	Sebastopol, Calif.
Noda, Masakichi					
野田 幸	神奈川縣高座郡藤澤	農	8G-9B	57	Cortez, Calif.
Noda, Sachi	家 族 Lily Kiyo				
野田 七藏	熊本縣上益城郡津森村	農	11F-5E	58	Santa Rosa, Calif.
Noda, Shichizo	Chiyoka, Yukiko, Hanaye, Hideo, Mitsunori				
野田 徳次郎	静岡縣田方郡三島村		6H-10F	75	R.F.D. 1, Box 84 Denair, Calif.
Noda, Tokujiro,	妻 Haru				
野川 源次	福岡縣京都郡白川村	農	11H-5B	59	95 E. 69 away Long Beach, Calif.
Nogawa, Genji	妻 Suye, Haruko, Sentaro, Manji, Torao				
野口 フランク	米國布哇ホイルル	大工業	7E-3F	38	Walnut Grove, Calif.
Noguchi, Frank					
野美山 愛之助	福岡縣築紫郡山口村	花苗業	12H-1B	68	Los Angeles, Calif.
Nomiyama, Ainosuke	妻 Man, Takashi, Aiko				
野村 長範	福井縣三方郡八村相田	農	9L-4A	60	Long Beach, Calif.
Nomura, Chohan					
野村 晴之輔	埼玉縣南埼玉郡内牧村	庭園業	6E-2E	59	2165 W. 29th Place Los Angeles, Calif.
Nomura, Harunosuke	妻 Ko, Kazuo, George, Michiko, Harue				
野村 長文	福井縣三方郡	農	9L-1C	35	1804 Arlington St. Long Beach, Calif.
Nomura, Nagafumi	妻 Fujiko, Eiichi				
野中 定藏	福岡縣八女郡上広川村	果菜業	9L-11E	46	3650 S. Normandie Los Angeles, Calif.
Nonaka, Teizo	妻 Minoru, Misao, Sadami, Masami				



野中義雄	熊本縣玉名郡六采村	農	6F-8A	34	Walnut Grove, Calif.
Nonaka, Yoshio					
野内文平	熊本縣鹿本郡牛田村	農	7G-7B	68	Rt. 1, Box 18 Yuba City, Calif.
Nouchi, Bunpei					
野吉美和	熊本縣下益城郡砥用村		6H-1A	60	P.O. Box 428 Walnut Grove, Calif.
Noyoshi, Miwa	家族 Elsie				
野澤謙次郎	新潟縣西蒲原郡月灣村	果菜業	12H-10A	56	1676 W. 37th St. Los Angeles, Calif.
Nozawa, Kenjiro	妻 Hime, Toshiko, Toru				
信宗清四郎	廣嶋縣御調郡宇津戸村	農	8E-1F	66	P.O. Box 96 Florin, Calif.
Nobuso, Seishiro	妻 Saka				
能見保車	廣嶋縣神石郡木津加村	農	6H-10E	61	P.O. Box 1021 Marysville, Calif.
Nomi, Yasuji	妻 Kotome, Teruo, Sadame, Kiyoko, Emiko				
許山孝一	福岡市西新町	画家	6F-10F	44	San Francisco, Calif.
Nomiyama, Koichi	妻 Tsuneyo				
乘兼刀十ノ	廣嶋縣御調郡深田村	商	7H-10F	49	Walnut Grove, Calif.
Norikane, Asano	家族 Hajime, Tadao				
大庭七郎	福岡縣宗像郡神與村	庭園業	9L-12B	44	Los Angeles, Calif.
Oba, Hichiro	妻 Miwako, Grace, Dennis				
大林忠次郎	山口縣玖珂郡南河内村	農	6G-1D	67	207 C St. Marysville, Calif.
Obayashi, Chugiro	家族 Hideo				
大方富子	奈良縣生駒郡龍田町	農	10E-3F	43	Rt. 1 Turlock, Calif.
Ogata, Tomiko	家族 Aiko, Hiroko				
大瀨秀雄	米國	經理士	12K-3E		3756 Dalton Ave. Los Angeles, Calif.
Ohama, Albert Hideo	妻 Alyce, Stanley, Norman				

大濱 梅助	廣島市大河町	農産高	6E-1E	61	2135 W. 30th St. Los Angeles, Calif.
Ohama, Umesuke	妻 Misako, Hatsumi, Masako, Kazuo, Hidemi				
大原 才次	鹿児島縣揖宿郡穎娃村		11K-4D	39	1324 W. 36th St. Los Angeles, Calif.
Chara, Saiji George	妻 Hisako, Momoye				
大井 岩次郎	和歌山縣西牟婁郡和深村	農	8E-11A	56	Rt. 1, Box 127 Ceres, Calif.
Choi, Iwajiro	妻 Mina				
大木 八重	埼玉縣川越市川越町	葡萄園	9H-7F	53	R.F.D. Box 288 Livingston, Calif.
Ohki, Yaye	Robert, Kenneth, Edwin, Anne				
大井 松之助	高知縣安藝郡東川村	高	8K-11B	59	1269 W. 36th St. Los Angeles, Calif.
Oi, Matsunosuke	妻 Toshiko, Junsuke, Tachiko, Yasuo				
大井 四子恵	長野縣上田市北大手町	菓子高	9K-4D	61	3501 Normandie Los Angeles, Calif.
Oi, Yoshiye	妻 Mitsuru, Minoru, Makoto, Shigeko				
大兼子 正高	沖繩縣國頭郡名護一町	度園業	7E-12D	40	Los Angeles, Calif.
Okaneko, Albert N.	妻 Chiyo, Masao, Tamiharu, Toshiko				
大窪 半治	富山縣婦負郡杉原村	高	10H-1C	64	412 Evernon Ave. Los Angeles, Calif.
Okubo, Hanji	Yukino, Hirotaka				
大窪 利宗	富山縣婦負郡杉原村	雜貨高	11G-7B	39	830 W. 3rd St. Los Angeles, Calif.
Okubo, Toshimune	妻 Shizue, Sumiko, Henry, Sachiko, Shoji, Kazuko				
大久保 ジョージ	熊本縣下益城郡東砥用村	運送業	7F-10D	35	P.O. Box 365 Walnut Grove, Calif.
Okubo, George	妻 Mitsu, Sumiko, Kazuhiko, Toshihiko				
大久保 勇	熊本縣下益城郡豊富村	果樹	8G-2C	40	Woodland, Calif.
Okubo, Isamu	妻 Masayo, Herbert, Milton, Kenneth, Lawrence, Helen, Dennis				
大久保 逸治	熊本縣上益城郡田代町	齒科医	6G-3B	71	2101 W. 30th St. Los Angeles, Calif.
Okubo, Itsuge	妻 Waka, Joe, Michi				
大久保 清次	熊本縣鹿本郡米野岳村	葡萄	9H-3F	64	Rt. 1, Box 334 Livingston, Calif.
Okubo, Kiyoji	妻 Matsu				

大久保 清直 Okubo, Kiyonao	高知縣吾川郡上川村 妻 Tsuruko, Kiyoko, Isamu	農	11K-7E	37	745 N. 16th St. Sacramento, Calif.
大久保 誠一 Okubo, Seiichi	廣島市三瀧町 妻 Kikuko		12H-10F	69	Los Angeles, Calif.
大久保 宇三郎 Okubo, Usaburo	熊本縣下益城郡砥用村 妻 Mizu	野菜農	8G-2C	72	Vacaville, Calif.
大倉 一夫 Okura, Kazuo	岡山縣久米郡 鶴田村 妻 Kikuyo	農産商	11G-5F	46	812 W. 54th St. Los Angeles, Calif.
大所 常 Omachi, Tsune	石川縣金澤市		12G-2B	80	Loomis, Calif.
大前 増市 Omaye, Masuichi	廣島縣佐伯郡地御前村 Jinzo, Shigeru	農	8F-5F	58	Colusa, Calif.
大森 友和 Omori, (Mrs.) Suga	福岡縣筑城郡下別村 Fujio, George, Fujiko	理髮業	8E-9A	53	163 Washington St. Seattle, Wash.
大森 豊記 Omori, Toyoki	熊本縣館郡 河内村 妻 Kite	支那料理	10E-1C	61	1982 Atlantic Ave. Long Beach, Calif.
大本 幸吉 Omoto, Kokichi	廣島縣安藝郡中野村 妻 Nobu, Kazuharu, Mitsuo, Kay	農	11E-7C	60	Placer, Calif.
大根 又三 One, Sumiye	德島縣名西郡相相村 Seiichi, Yoshiye, Shinkichi, Shizuye, Junichi	農	6F-7E	51	Oak Park, Calif.
大西 近次郎 Onishi, Chikajiro	和歌山縣海草郡加田町 農		7F-8A	70	Winters, Calif.
大西 準一 Onishi, Junichi	和歌山縣那賀郡龍門村 妻 Tane, Ikuko	日本食料雜貨商	12G-6C	58	818 W. Gardena St. Gardena, Calif.
大西 健一 Onishi, Kenichi	山口縣玖珂郡岩國町 妻 Shizuye	果菜業	6E-4A	45	1273 W. 35th Place Los Angeles, Calif.

大野 幸四郎	山口縣大島郡安下庄町	高	8F-5A	64	Chico, Calif.
Ono, Koshiro	妻 San				
大野 マツノ	廣島縣高田郡三田村	野菜	9H-6D	48	Rt. 8, Box 53 Sacramento, Calif.
Ono, Matsuno	Harue, Kiyoshi				
大野宮 武一	熊本縣宇土郡花園村	農	7H-8E	64	Rt. 1, Box 81 Ukiah, Calif.
Onomiya, Buichi	妻 Emu, Noburo, Minoru, Kazuko, Kazue, Holly				
大坂 藏記	熊本縣鹿本郡三岳村	農	9L-7C	66	Los Angeles, Calif.
Osaka, Kuraki	妻 Tatsu				
大崎 文市	廣島市本町	農	9E-9C	59	3rd St. Sacramento, Calif.
Osaki, Bunichi	妻 Shizuko, Fumito, Sumiye				
大崎 工平	廣島市仁保町		6E-10F	58	2222 W. 39th St. Los Angeles, Calif.
Osaki, Uki	Takashi				
大島 景介	廣島市段原町		9L-5D	70	15105 St. Sacramento, Calif.
Oshima, Keisuke	妻 Kehana, Fusako, Keiji, Mitsuyuki, Keizo				
大島 倉次郎	神奈川県松田町	野菜卸賣	6L-12E	62	1216 W. 36th St. Los Angeles, Calif.
Oshima, Kurajiro	妻 Hiro, Himechika, Nobuaki				
大塩 音吉	福井縣三百郡身村	野菜農	12E-3B	64	Modesto, Calif.
Oshio, Otokichi					
大下 力久三	廣島縣佐伯郡石内村		7G-8J	47	P.O. Box 2 Yuba City, Calif.
Oshita, Kasumi	Mitsuye, Takeo, Kay Susie				
大下 卓栄	廣島縣佐伯郡石内村	農	Koen ranch	24	Yuba City, Calif.
Oshita, Takuye					
大管 捨次郎	滋賀縣大工郡日夏村	洗濯業	12G-11A	57	Los Angeles, Calif.
Osuga, Sutejiro	妻 Toyo				
大田 秋登	廣島縣安藝郡戸坂村		12H-3C	40	Los Angeles, Calif.
Ota, Akito	妻 Chiyeko, Hirokazu, Hisako, Yoshiko, Ronald				

大田 善平	園山縣御津郡大野村	農	7E-7C	67	Yuba City, Calif.
Ota, Jenpei					
大田 加代子	熊本西高麗町	教育家	9H-9A	50	2189 Pine St. San Francisco, Calif.
Ota, Kayoko	Robert, Toshiko				
大田 勝	廣島縣佐伯郡水内村	庭園業	9L-11A	27	1488 $\frac{1}{2}$ W. 35th St. Los Angeles, Calif.
Ota, Masaru	妻 Toshiye, Teruko				
大田 繁更	和歌山縣東牟婁郡那智町	商	11G-2B	45	2195 W. 29th St. Los Angeles, Calif.
Ota, Shigesato	妻 Kiyoko, Naomi, Mitsuru				
大田 徳市	廣島縣安藝郡戸坂村		12H-3D	59	Los Angeles, Calif.
Ota, Tokuichi	妻 Hisano, Masae, Fumie, Satomi, Mitsuo				
大田 米雄	和歌山縣西牟婁郡宇陀村	分口セリ一	8G-10B	35	Salinas, Calif.
Ohta, Yoneo	妻 Shizuko, Haruichi, Ishi, Yemiko				
大田 巖	廣島縣佐伯郡石内村	理髮業	9L-4F	35	328 1st St. Marysville, Calif.
Ota, Iwao	妻 Yoshi, Zensho				
大田 藩戸	沖繩縣中頭郡興那城村	農産師	6E-3D	60	466 F. 32nd St. Los Angeles, Calif.
Ota, Kamato	Peter Kay, Namiko				
大田 篤吉	山口縣玖珂郡新井町	農	9E-4E	66	San José, Calif.
Ota, Kamekichi					
大田 新吉	廣島縣佐伯郡砂谷村	農	7E-4D	65	P.O. Box 475 Walnut Grove, Calif.
Ota, Shingo					
大田 富太郎	廣島縣佐伯郡石内村	理髮業	8F-3F	73	Colusa, Calif.
Ota, Tomitaro	妻 Chiyo, Kasamu				
大田村 政雄	山口縣徳志郡佐賀村	養雞業	11F-4B	42	Cotati, Calif.
Otamura, Masao	妻 Sumiko, Roy, Irene, Jane				
大谷 了平	廣島縣佐伯郡小方村	養雞業	11F-9F	44	Petaluma, Calif.
Otani, Asano					

大谷 傳一	廣島縣佐伯郡小方村	養雞業	11F-10CD	41	Petaluma, Calif.
Otani, Denichi	妻 Haruye, Morton, Louise, Dorothy, June, Gerald, Mutsuko, Noboru				
大谷 浩	廣島縣安佐郡三川村	養雞業	11F-12EF	40	Cotati, Calif.
Otani, Hiroshi	妻 Shigeko, Aiko, Henry, William, Fujiye				
大谷 松次郎	山口縣大島郡沖家室島	菓商	8E-8A	56	Honolulu, Hawaii
Otani, Matsujiro	妻 Kane, Jay, Akira, Kenji, Toshio, Hideo, Gladys, Evelyn, Elsie				
大谷 實	廣島縣安藝郡中山村		7E-11E	38	Rt. 2, Box 412 Woodland, Calif.
Otani, Minoru	Mitsuno, Masayoshi, Masauki				
大谷 實	廣島縣佐伯郡小方村	農	12F-2E	33	Rt. 1, Box 203 Petaluma, Calif.
Otani, Minoru	妻 Kimiko, Hiroshi, Terumi				
大谷 森三	廣島縣安藝郡中山村	農	7E-11E	68	Rt. 2, Box 412 Woodland, Calif.
Otani, Morizo	Masuno				
大谷 ポール	米國	養雞業	11F-9E	31	Petaluma, Calif.
Otani, Paul	妻 Hatsue, Kenneth				
大谷 竹子	廣島縣佐伯郡小方村	養雞業	11F-9E	73	Petaluma, Calif.
Otani, Sana					
大谷 悟	廣島縣佐伯郡小方村	養雞業	11F-2A	24	Petaluma, Calif.
Otani, Satoru	妻 Dorothy, Ellen				
大谷 留八	和歌山縣浦東郡西和佐村		12G-2C	66	Loomis, Calif.
Otani, Tomehachi	妻 Sawae				
大谷 敏松	廣島縣佐伯郡小方村	養雞業	11F-9CD	47	Petaluma, Calif.
Otani, Toshimatsu	妻 Yoshi, Margaret, Yoshio, Mary, John, Amy, Chizuko				
大谷 望	福島縣西白河郡白河町	果業業	11K-7B	44	2118 W. 29th Place Los Angeles, Calif.
Otera, Nozomu	妻 Shizuko, Lily, Paul, John, Mary, Masako				
大谷 太藏	滋賀縣神崎郡八幡村	農	11E-11F	61	San Pedro, Calif.
Otsuji, Tazo	妻 Suye, Toshikazu, George, Mitsuko, Ayako, Keizo, Ben				

大塚 龜八	熊本縣菊池郡陳内村 農	11F-6CD	68	Santa Rosa, Calif.
Otsuka, Kamehachi	妻 Masuye, Kazumi, Masao, Matsuki, Tsumako, Chiyoko, Hiroki, Motomi			
大塚 繁人	熊本縣下益城郡東砥用村	11G-12F	37	105 S. Rowan St. Los Angeles, Calif.
Otsuka, Shigeto	妻 Miya			
大塚 妙	熊本縣下益城郡東砥用村	11G-1C	71	105 S. Rowan St. Los Angeles, Calif.
Otsuka, Taye				
大槻 夕介	岡山縣吉備郡東 村	8F-10A	59	Sebastopol, Calif.
Otsuki, Take	Kiyoshi Jimmie			
大山 隼子	米國	7E-12C	8	Modesto, Calif.
Oyama, Junko				
大山 丑三	福島縣安積郡大槻村 寫真師	9H-10E	60	1414 4th St. Sacramento, Calif.
Oyama, Ushizo	妻 Tsune, Marvin, Jun, May			
大江 猿五郎	福岡縣糸島郡怡土村 野菜農	8G-12A	73	Colusa, Calif.
Oye, Sarugoro				
大内 義男	米國 庭園業	11H-12A	26	5416 Melrose Ave. Los Angeles, Calif.
Ouchi, Yoshio	妻 Mitsuko, Miyoko			
小尾 六藏	山梨縣北巨摩郡日野春村 食料、木子業	6H-1E	62	3777 S. Gramercy Place Los Angeles, Calif.
Obi, Rikuzo	妻 Yaeko, Robert			
小田 千代子	靜岡縣盤田郡見付町 花商	6F-1B	46	Los Angeles, Calif.
Oda, Chiyoko	Grace, Frank, Yoshiko			
小田 伴太郎	廣島縣佐伯郡淺原村 農	7K-7C	65	P.O. Box 43 Florin, Calif.
Oda, Itaro	妻 Chizuru, Roy			
小田 寛一	廣島縣芦田郡有馬村 農	8K-10F	60	Rt. 2, Box 108 Sebastopol, Calif.
Oda, Kwanichi	Mary			
小田 義雄	愛知縣 農	7E-10E	32	Woodland, Calif.
Oda, Yoshio	Rose, Mariko			

小田中 丈夫	長野縣小縣郡田中町	野菜商	6F-1F	59	Los Angeles, Calif.
Odanaka, Takeo	妻 Kimiyo, Fred, Emiko, Naoko, Woodrow				
小玉 威	和歌山縣東牟婁郡宇久井村	野菜	9K-8B	42	Los Angeles, Calif.
Odama, Takeshi	妻 Masako, Kiyoshi, Saeji, Satsuko				
小玉 美範	和歌山縣東牟婁郡宇久井村	商	8K-2B	40	1376 37th St. Los Angeles, Calif.
Odama, Yoshinori	妻 Kikuye, Michi, Hitoshi, Shigeko, Hideo				
小谷 富雄	北海道小樽市入船町	原産働	7K-2C	67	1661 W. 35th Place Los Angeles, Calif.
Odani, Tomio					
小川 源太郎	静岡縣庵原郡奥津町	漁業	9K-3F	46	Los Angeles, Calif.
Ogawa, Gentaro	妻 Ichiko				
小川 香島	高知縣高岡郡高石村	農	7E-4B	44	Woodland, Calif.
Ogawa, Hidema	妻 Haroki, Ranko, Junichi, Kazuo				
小川 藤島	高知縣高岡郡高石村	農	7E-4A	48	West Sacramento, Calif.
Ogawa, Fujima	妻 Yoshiko, Ichiro				
小川 夕川	和歌山縣海草郡岸村	農	12E-1C	58	Modesto, Calif.
Ogawa, Kuri	Frank, Grace, Hiroshi, Miyoko, Yoshio				
小川 節雄	廣島縣佐伯郡五日市町	學校教師	12E-11F	40	Modesto, Calif.
Ogawa, Setsuo					
小川 洲一郎	米國		11H-4D	24	1900 247 St. Lomita, Calif.
Ogawa, Shuichiro	妻 Hideko, Shuji				
小川 夕力工	和歌山縣海草郡野崎村	農	11H-4D	46	1900 247 St. Lomita, Calif.
Ogawa, Takaye					
小川 安助	福岡縣糸島郡可也村	靴工	11G-2D	69	4128 Avalon Blvd. Los Angeles, Calif.
Ogawa, Yasusuke	妻 Tome, Hisashi, Shigeru, Tomiye				
小笠原 徳	高知縣高知市北奉公町	農	11E-6B	58	Modesto, Calif.
Ogasawara, Tsutaye					



小島 豊喜	高知縣吾川郡仁西村	農	7H-2B	56	Woodland, Calif.
Ojima, Toyoki	妻 Ushio, Masakazu, Shizuo, Kazuo, Iwao				
小見 正博	米國	牧師	9H-5D	29	Rt. 1, Box 368 Modesto, Calif.
Omi, Masahiro	妻 Yuki, Meiko, Makiko				
小野 千代治	岡山縣都窪郡庄山地村	庭園業	8G-6D	35	Mill Valley, Calif.
Ono, Chiyoji	妻 Tatsue, Michio				
小野 金美	米國	農	12F-10C	27	Sebastopol, Calif.
Ono, Kaneme	妻 Masako, Jonece				
小野 勝男	鹿児島縣姶良郡岡分村	齒科医	9L-4E	39	743 W. Gardena Blvd. Gardena, Calif.
Ono, Katsuo	妻 Mutsuko, Atsuko, Kayoko, Mikiko				
小野 金介	岡山縣吉備郡總社町		12F-12C	69	Graton, Calif.
Ono, Kinsuke	妻 Kitora, Yonemi, Tadashi				
小野 孝平	岡山縣御津郡一宮村	庭園業	7K-11C		1597 36th Place Los Angeles, Calif.
Ono, Kohei	妻 Kotoyo, Kazuko				
小野 鎮太郎	岡山縣岡山市楠屋町	雜貨商	11G-8F	72	1904 Harison Ave. San Diego, Calif.
Ono, Shizutaro	妻 Kaji, Tsuyoshi, Toshio, Akira				
小野寺 理市	福島縣伊達郡湯村	農	6G-1D	56	Los Angeles, Calif.
Onodera, Riichi					
落久保 悦次	廣島縣佐伯郡觀音村		7F-5B	83	Rt. 8, Box 811 Sacramento, Calif.
Ochikubo, Etsuji					
落久保 稔	米國		7F-5B	39	R.F.D. 8, Box 811 Sacramento, Calif.
Ochikubo, Minoru G.	妻 Sumie, Orene, Asako, Reyne, Suemi				
緒方 一	熊本縣鹿本郡山内村	農		27	928 Main St. Woodland, Calif.
Ogata, Hajime	妻 Mieko, Michiko				
緒方 勘太	熊本縣鹿本郡山内村	農	8E-10D	60	928 Main St. Woodland, Calif.
Ogata, Kanta	妻 Hatsuye, Hisaye				

緒方 友行	熊本縣菊池郡西合志村	農	11F-3A	42	Sebastopol, Calif.
Ogata, Tomoyuki					
緒方 寅藏	熊本縣上城郡甲佐町	農	10E-9LF	49	San Jose, Calif.
Ogata, Torazo	妻 Miye, Kiyoko, Mitsuko, Tomiko, Haruko, Meiko, Sumiko				
尾形 ハル	福岡縣京都郡白川村	農	8E-9C	47	Woodland, Calif.
Ogata, Haru	Ben, Nobu, Mitsuo, Sue				
尾形 一二三	米國		11K-1A	27	
Ogata, Hifumi	妻 Rei, Kenichiro				
尾形 瞳	米國		11K-7C	27	
Ogata, Hitomi					
尾形 勝義	福岡縣三潯郡安武村	庭園業	9L-11B	37	1559 W. 37th St. Los Angeles, Calif.
Ogata, Katsuyoshi	妻 Shizue, Katsushige, Mutsuko, Yoshinobu, Toyoko				
尾形 忠昌	福岡縣京都郡黒田村		8G-7F	56	Colusa, Calif.
Ogata, Tadamasa					
萩田 岩	神奈川県愛甲郡愛川村	果菜業	12H-3A	56	Los Angeles, Calif.
Ogata, Iwa	Yoshiaki, Tomoo				
及川 儀四郎	岩手縣西磐井郡中里村	グラージ	11E-6D	56	Tacoma, Wash.
Oikawa, Gishiro	妻 Tomo, Frank				
岡 伊重	山口縣東八代郡境川村	農	11F-8F	67	Santa Rosa, Calif.
Oka, Iju	Yuki				
岡 直樹	高知縣安藝郡安藝村	庭園業	9E-8A	59	1639 W. 37th Plac Los Angeles, Calif.
Oka, Naoki					
岡 りき恵	和歌山縣西牟婁郡江住村	農産、果菜	9L-3A	52	Terminal Island, Calif.
Oka, Rikiye	Emiko				
岡 四郎	山梨縣東代郡境川村	農	7G-7F	67	Marysville, Calif.
Oka, Shiro					

岡田 勇	岡山縣吉備郡生石村 度園榮	8K-6D	40	3607 S. Denker Ave. Los Angeles, Calif.
Okada, Isami	妻 Yukiko, Tayemi, Harumi			
岡田 岩吉	廣島縣安佐郡安村 農	8F-7B	64	Colusa, Calif.
Okada, Iwakichi	Iwao			
岡田 一政	米國 農	7H-9C	41	Rt. 1, Box 584 Stockton, Calif.
Okada, Kazumasa	妻 Sadako, Sachiyo, Teiko			
岡田 リンカーン	米國	12F-6C	27	414 E. Colorado Glendale, Calif.
Okada, Lincoln H.	Lucille, Maureen			
岡本 傳四郎	神奈川県足柄下郡足柄村 果菜業	12G-10D	43	Los Angeles, Calif.
Okamoto, Densiro	妻 Tsuruko, Florence, Alice			
岡本 嘉平治	三重縣河原郡一宮村 農	11G-4E	62	P.O. Box 383 Walnut Grove, Calif.
Okamoto, Kaheiji	妻 Nao, Paul, Peter, Teruko, Junko, Tommy, Rose, Jimmy			
岡本 富五郎	山口縣大島郡油田村 農	7G-8B	67	Chico, Calif.
Okamoto, Tomigoro				
岡本 歳明	山口縣厚狹郡小野村 金物店	12K-7D	50	1511 W. 35th Place Los Angeles, Calif.
Okamoto, Toshiaki				
岡村 陽	熊本縣下益城郡豊野村 支那料理	9K-4B	48	Compton, Calif.
Okamura, Akira	妻 Yuki, Yoichi, Shingi			
岡村 比つ	熊本縣飽託郡畑口村 農	11G-5C	55	Road 3 Hood River, Ore.
Okamura, Hatsu	Suyeo, Hisao, Yaeko, Masami			
岡村 一夫	米國	11H-10D	32	1415 W. 36th Place Los Angeles, Calif.
Okamura, Kazuo	妻 Masaye, Frank			
岡村 精一	山口縣大島郡蒲野村 農	7H-9D	45	Rt. 1, Box 76 Ukiah, Calif.
Okamura, Seiichi	妻 Hisa, Kiyo			
岡村 末一	鹿児島縣揖宿郡穎娃村 製菓業	10E-6B	58	Rt. 1, Box 307 Turlock, Calif.
Okamura, Suyeichi	妻 Owai, Saburo, Hirofumi, Toshihiko, Togo			

岡村 好子	米國	農	10E-6C	29	Rt. 1, Box 307 Turlock, Calif.
Okamura, Yoshiko	Hiroichi, Yaeko, Hiroko				
岡西 安彦	和歌山縣那賀郡田中村	農	6E-3F	51	Sacramento, Calif.
Okanishi, Yasuhiko					
岡野 早雄	布哇		10H-2C	39	Los Angeles, Calif.
Okano, Hayao	妻 Ume, Arthur, Sachiko, Takeshi				
岡野 七口子	廣島市水主町		11K-11B	32	1474 W. 35th Place Los Angeles, Calif.
Okano, Hiroko Ruth	Ayako, Tsuneo				
岡野 勇	廣島縣佐伯郡井口村	野菜	9H-12E	35	130 Locust St. Watsonville, Calif.
Okano, Isamu	妻 Yurie, Kiyomi, Satoru				
岡野 繁行	廣島縣御調郡田熊村	洗染業	11K-11D	58	117 1st St. Shelton, Wash.
Okano, Toshiyuki	妻 Haru, Masaru, Yoneko, Minoru, Takeshi				
岡崎 博		養雞業	11F-11A	32	Petaluma, Calif.
Okazaki, Hiroshi	妻 Sumiko, Mitsugu				
岡崎 金兵衛	廣島縣賀茂郡三津町	養雞業	11F-11B	72	Petaluma, Calif.
Okazaki, Kinbei	妻 Chikuyo, Sakiko, Masako, Kenzo				
岡崎 再太郎	岡山市上伊福町	農	6F-6D	60	Oceanside, Calif.
Okazaki, Saitaro					
沖 敷信	廣島市仁保町	果樹園	8F-1B	39	Yuba City, Calif.
Oki, Kazunobu	妻 Haruye, Emiko, Hisako, Nobuko				
沖 溢一	廣島市三篠町	農	9E-3B	63	Rt. 3 Yuba City, Calif.
Oki, Onichi	妻 Tome, Frank, Mary, George				
沖 少三	廣島縣佐伯郡石内村	農	10H-11A	75	Rt. 1, Box 102 Auburn, Calif.
Oki, Ura	Louis Grace, Tad				
岡野 新太郎	廣島市仁保町	雜貨商	11G-9E	40	700 E. 1st St. Los Angeles, Calif.
Okano, Shintaro	妻 Fumiko, Toshio, Masao, Michiko				

沖土居 直市	廣島縣高田郡川根村	野菜	8G-12D	57	Yuba City, Calif.
Okidoi, Naoichi	妻 Mitsuru, Mary				
沖田 興一郎	廣島縣比婆郡敷信村	庭園業	11G-8D	70	1577 W. 22nd St. Los Angeles, Calif.
Okida, Yoichiro	妻 Some, Florence				
沖田 寅一松	廣島市仁保町	農	8F-6F	72	Marysville, Calif.
Okita, Toramotsu	Soichiro				
沖川 賢一郎	廣島縣安藝郡戸坂村	農	8F-1C	62	Colusa, Calif.
Okikawa, Kenichiro	妻 Rakumi, Tadato, Jiro				
沖本 忠臣	米國	U.S. Army	8E-12F	31	Camp Shelby, Miss.
Okimoto, Tadaomi					
沖崎 重寶	米國	果菜業	12H-5C	33	Los Angeles, Calif.
Okizaki, John S.	妻 June, Carolyn				
奥 道太郎	廣島縣安藝郡大屋村	農	9E-2F	56	Rt. 1, Box 189 Gilroy, Calif.
Oku, Michitaro					
奥田 瀨造	奈良縣磯城郡安倍村	野菜	7G-11A	66	Rt. 2 Salem, Ore.
Okuda, Enzo	妻 Taka				
奥田 平次	奈良縣磯城郡安倍村	運送、貿易	7G-7D	77	1307 14th Ave. Seattle, Wash.
Okuda, Henry	妻 Rei, Kenji, Toyo, Nao				
奥田 教一	愛媛縣温泉郡正岡村	理髮業	11K-3B	50	1507 W. Jefferson Ave. Los Angeles, Calif.
Okuda, Kazuichi	妻 Fujie, Hideo, Kazuo, Hiromi				
奥田 峰代	和歌山縣海東郡西殿野村	葡萄	9H-1F	44	P.O. Box 265 Livingston, Calif.
Okuda, Mineyo	Franklin, Esther, Richard				
奥田 セツ子	大阪府泉南郡新泉村	農	9E-7CD	50	R.F.D. 82 Reedley, Calif.
Okuda, Setsuno	Kaoru, Sadanobu, Masaaki, Sadamatsu, Isao, Chigusa, Shoji, Minoru				
奥原 信亮	山口縣熊毛郡伴保庄村	養雞業	8G-1F	59	Mill Valley, Calif.
Okuhara, Nobusuke	妻 Tora, Makoto, Sam				

奥原 忠一	山口縣熊毛郡平生村	野菜榮	9K-4E	38	1213 N. Temple St. Compton, Calif.
Okuhara, Tadaichi	妻 Ayano, Sumako, Tetsuaki, Harumi				
奥名 正雄	島根縣松江市		6H-12D	41	Stockton, Calif.
Okuna, M. Frank	妻 Mary, Elsie, Joyce				
奥野 平治	三重縣志摩郡片田村	植木榮	11H-6D	60	1625 W. 36th St. Los Angeles, Calif.
Okuno, Heiji	妻 Tsuru, Shigeru, Iwao				
奥野 正二郎	鳥取縣東伯郡倉吉町	病院支配人	9L-5C	56	1565 W. 36th St. Los Angeles, Calif.
Okuno, Seijiro	妻 Fumi, Tetsuo				
奥村 長三郎	大坂市東区		12H-6F	74	Los Angeles, Calif.
Okumura, Chosaburo	妻 Ai				
奥江 潔	神戸市下上手通六丁目	葡萄	9H-5B	51	Rt. 1, Box 330 Livingston, Calif.
Okuye, Kiyoshi	妻 Chiyo, Benjamin, Samuel, Paul				
鬼木 悦藏	福岡縣築上郡上城井村	庭園榮	9L-7A	57	2771 W. 11th St. Los Angeles, Calif.
Oniki, Yetsuzo	Shoji				
磯島 伴太郎	福岡縣三浦郡三叉村	庭園榮	7K-9B	63	3763 S. La Salle Los Angeles, Calif.
Ozajima, Bantaro	妻 Yachiyo, Setsuko, Nathan				
尾崎 忠次郎	和歌山縣海草郡加茂村	柑子一	11H-7F	58	1574 W. 35th Place Los Angeles, Calif.
Ozaki, Chujiro	Yoshio, Masao, Saburo				
尾崎 義雄	福井縣大野郡大野村	高	11F-3B	45	San Francisco, Calif.
Ozaki, Yoshio	妻 Toshiyo, Ichiro, Hiroshi, Fumiko				
尾辻 春美	鹿児島縣川辺郡加世町	農	10E-6D	42	Hilmar, Calif.
Otsuji, Harumi	妻 Fumiko, Haruo, Keiko, Sanaye				
尾辻 春彦	鹿児島縣川辺郡加世町	農	10E-6A	41	P.O. Box 87 Cressey, Calif.
Otsuji, Haruhiko	妻 Ayako, Yukio				
奥村 作右門	富山縣上新川郡	農	8F-12F	63	Napa, Calif.
Okumura, Sakuemon	妻 Josaku, Kenseku, Asaye				

尾鷲 德松	和歌山縣東牟婁郡下里町	漁業	12F-6B	57	Monterey, Calif.
Owachi, Tokumatsu	妻 Hisaye, Harumi, Norio, Fumiko, Jean				
		R			
藻崎 壽子	熊本縣玉名郡長洲町	農	12K-11E		Hermosa Beach, Calif.
Ryozaki, Toshiko	Fumiko, Misuko				
		S			
寒風澤 日幸	宮城縣柴田郡沼辺村	農	12H-9F	67	Long Beach, Calif.
Sabusawa, Riki	Harry, Mari				
相良 嘉吉	大坂府泉南郡西島取村	農	8E-9F	60	R.F.D. Box 116 Winters, Calif.
Sagara, Kakichi	妻 Sono, Yoshitsugu				
相良 友治郎	大坂府泉南郡西島取村	農産高	8E-9B	40	220 V St. Sacramento, Calif.
Sagara, Tomojiro	Fumio, Tomoichi, Masako, Akiye				
相良 福雄	布味		9L-2E	37	1410 $\frac{1}{2}$ W. 36th Place Los Angeles, Calif.
Sagara, Wally	妻 Masae, Ruth, Waltar, Carl				
雜賀 徳次郎	和歌山縣海草郡貴志村	農	6G-10F	64	P.O. Box 265 Livingston, Calif.
Saika, Tokujiro	妻 Kosue, Toshio				
佐伯 健	鳥取縣西伯郡外江村	植木高	12K-5B	32	3750 S. Western Ave. Los Angeles, Calif.
Saiki, Ken	妻 Nobuko, Sumiko, Sieji, Toshiaki				
佐伯 重秋	鳥取縣西伯郡外江村	靴修繕、庭園業	12K-5E	62	1587 W. 35th Place Los Angeles, Calif.
Saiki, Shigetoshi	妻 Okiu, George Ko				
佐戸 三子	廣島縣安藝郡大屋村	果物乾燥	11F-6B	49	Sebastopol, Calif.
Sako, Misayo	Sadami, Haruye, Kinuye, Toshio, Sueo, Kumao, Fumio				
佐久間文四郎	三重縣三重郡川原田村	農産高	11H-12D	46	1647 $\frac{1}{2}$ W. 37th St. Los Angeles, Calif.
Sakuma, Bunshiro	妻 Masano, Fumio, Tsuyako, Akiko				

佐野 シヅ子	福岡縣朝倉郡	12G-8A	43	Terminal Island, Calif.
Sano, Shizuyo				
佐野 末七	熊本縣下益城郡新田村	10H-12A	67	Livingston, Calif.
Sano, Suehichi	Yoshio, Tsugio, Atsushi, Chiye Marilyn			
佐々木 大次郎	岩手縣西磐井郡巖美村	12H-6D	62	Los Angeles, Calif.
Sasaki, Daijiro	妻 Tada, Makoto, Haruko, Nobuo, Kazuko, Yoshiko			
佐々木 久吉	新潟縣北蒲原郡新登田村	7H-3E	64	P.O. Box 463 Walnut Grove, Calif.
Sasaki, Kyukichi	妻 Yoshi, Hisayo, George, Toru, Ayako			
佐々木 百合子	米國	6F-3C	32	2020 W. 30th St. Los Angeles, Calif.
Sasaki, Lili	Mimi			
佐々木 修一	福島縣石城郡泉村	6F-3C	61	2020 W. 30th St. Los Angeles, Calif.
Sasaki, Shuichi	妻 Sada, Tazuko, Ben, Goro			
佐々木 惣一	廣島縣安佐郡龜山村	11E-9E	58	Turlock, Calif.
Sasaki, Soichi				
佐々木 夕マ	廣島縣高田郡本村	12G-4D	50	Commonwealth Los Angeles, Calif.
Sasaki, Tama				
佐藤 傳市	米國	6H-4E	24	Rt. 3, Box 102 A Yuba City, Calif.
Sato, Denichi	Chiyo, Miye			
佐藤 ハサ子	米國	12G-8D	27	Los Angeles, Calif.
Sato, Hasayo	Midori, Hideharu			
佐藤 勝三	廣島縣安藝郡矢野町	9L-1E	40	1262 W. 23rd St. Los Angeles, Calif.
Sato, Katsuzo	妻 Chizuko, Chieko, Emiko			
佐藤 清作	初木縣那須郡野崎村	9H-12A	66	Rt. 2, Box 658 Merced, Calif.
Sato, Seisaku	妻 Iseko, Sachiko, Yoshiko, Teruyo			
佐藤 石造	福島縣信夫郡飯坂村	6E-9C	63	Walnut Grove, Calif.
Sato, Sekizo	妻 Tsune, Junko			



佐藤 正 Sato, Tadashi Frank	米國	學生	11K-5F		713 E. 28th St. Los Angeles, Calif.
佐藤 辰夫 Sato, Tatsuo	米國 妻 May, Kikuko, Billy	農產商	11G-1B	37	713 E. 28th St. Los Angeles, Calif.
佐藤 時義 Sato, Tokiyoshi	山口縣 妻 Shizue	花園業	9L-12F	34	Los Angeles, Calif.
佐藤 強 Sato, Tsuyoshi	米國 妻 Teruko, Kuniko, Chizuko, Richard	農	7G-1D	31	Yuba City, Calif.
最所 時次郎 Saisho, Tokijiro	佐賀縣三養基郡北茂安村	農	10E-7F	48	Delano, Calif.
税田 英穂 Saita, Yoshio	宮崎縣児湯郡高鍋町	學校教師	7E-3A	54	Box 525 Walnut Grove, Calif.
榮枝 繁子 Sakaeda, Shigeko	米國 Lily		11K-6A	21	Rt. 1, Box 151 Woodland, Calif.
酒井 謙一 Sakai, Kenichi	廣西縣御廻郡向島村 妻 Takeno, Akira, Mary, Alice	果樹園	9H-12F	60	R.F.D. Box 5 Newcastle, Calif.
堺 雄平 Sakai, Yuhei	福岡縣志松市		7E-4D	50	P.O. Box 323 Walnut Grove, Calif.
境澤 英雄 Sakaizawa, Fusao	岩手縣西磐井郡一関村 妻 Rei, Yoiko, Nozomi, Anna	教師	9L-7D	64	1752 Hederson Ave. Long Beach, Calif.
坂井 茂平治 Sakai, Moheiji	熊本縣下益城郡豊野村 妻 Shizu, Takashi	高	10H-6F	69	4307 S. Broadway Los Angeles, Calif.
坂井 俊夫 Sakai, Toshio	米國 妻 Toshiko, Tadashi	高	10H-3E	30	4307 S. Broadway Los Angeles, Calif.
坂倉 孝太郎 Sakakura, Kotaro	三重縣三重郡楠村 妻 Kogiku, Joe, Sachiko, Emiko, Arthur	庭園業	11H-7B	58	2156 W. 31st St. Los Angeles, Calif.

坂口 長吉	熊本縣館託郡河内村 農	10E-9B	50	Rt. 1, Box 353 Turlock, Calif.
Sakaguchi, Chokichi	妻 Maju, Eichi, Miyoko, Makoto, Keiko			
坂口 甚太郎	熊本縣玉名郡八ヶ村 農	11E-6B	66	Modesto, Calif.
Sakaguchi, Jintaro				
坂口 清作	熊本縣玉名郡梅林村 農	7K-5A	78	San Pedro, Calif.
Sakaguchi, Seisaku				
坂口 清太郎	和歌山縣海草郡和佐村 花園業	11H-3D	58	3575 S. Western Ave Los Angeles, Calif.
Sakaguichi, Seitaro	妻 Taki, Kayo, Fumiye			
坂本 伊三郎	熊本縣玉名郡小天村 野菜	8G-7E	70	Colusa, Calif.
Sakamoto, Isaburo	妻 Chino			
坂本 久ノ	大坂市	6F-1E	62	Los Angeles, Calif.
Sakamoto, Kume				
坂本 光彦	熊本縣鹿本郡米田村 農	7F-3F	66	P.O. Box 543 Loomis, Calif.
Sakamoto, Mitsuhiko	妻 Tariye, Kozuma, Kiyoko, Wakatsu, Masami			
坂本 長晴	滋賀縣犬上郡菅谷村 商	7G-11C	24	Woodland, Calif.
Sakamoto, Nagaharu				
坂本 信雄	米國 農	6G-10B	29	Newcastle, Calif.
Sakamoto, Nobuo	妻 Tomiko, Barbara Joan, Gary Leland			
坂本 信夫	廣島縣安藝郡船越村 農	Koen Ranch	41	Elk Grove, Calif.
Sakamoto, Nobuo	妻 Hatsuko, Asao, Nobuko, Toshiaki, Kazuaki			
坂本 才之ヲ	和歌山縣東牟婁郡太田村	8K-11A	45	3000 W. 29th St. Los Angeles, Calif.
Sakamoto, Oshima	Toshiko			
坂本 龍祐	山口縣玖珂郡高森村	6F-7F	70	Modesto, Calif.
Sakamoto Ryusuke	Kiyoshi			
坂本 繁人	熊本縣玉名郡小天村 植木	8F-3D	49	Alameda, Calif.
Sakamoto, Shigeto	妻 Satsuki, Shigeko, Shiori			

坂本 茂 弥	米國	學生	9H-1A	21	1915 5th St. Sacramento, Calif.
Sakamoto, Shigeya					
坂本 俊 一	米國		Boston, Mass.	29	508 V St. Sacramento, Calif.
Sakamoto, Shunichi	妻 Eva				
坂本 夕 牛	廣島縣佐伯郡草津町	農	6G-10B	56	Newcastle, Calif.
Sakamoto, Taki	James				
坂本 寅 吉	高知縣高岡郡新居村	高	8E-6B	56	508 V St. Sacramento, Calif.
Sakamoto, Torakichi	妻 Tomie, Torao, Hiroshi, Fumi, Edna, George, William				
坂田 猷太郎	廣島市仁島町	農	9E-3F	60	309 Capital Ave. Sacramento, Calif.
Sakata, Kentaro					
坂田 久島 吉	福井縣三方郡耳 村	農	7G-6C	55	8 Bacon Island Stockton, Calif.
Sakata, Kumakichi					
齋藤 武 助	和歌山縣那賀郡根来村	商	7H-11C	62	Fresno, Calif.
Saito, Busuke	妻 Yoshiko, Takeshi, Minoru, Isamu, Tamotsu				
齋藤 儀 助	三重縣松坂郡愛宕町	農	8E-6A	67	P.O. Box 55 Delano, Calif.
Saito, Gisuke	妻 Kosai, Ryohei				
齋藤 官次郎	新潟縣北蒲原郡黒川村	農	7E-5B	71	Zamora, Calif.
Saito, Kanjiro	妻 Nobu, Kuwanchi, Yaeko, Masazo, Tadao, Shinji, Akira, Yoshiye				
齋藤 幸 夕	横濱市元町		6F-2C	58	Los Angeles, Calif.
Saito, Kiku	Nakao, Fumi, Sumi, Minoru, James Teru				
齋藤 肆 平	東京市芝区櫻川町	ホテル	11G-8C	58	719 E. 5th St. Los Angeles, Calif.
Saito, Shihei	妻 Tetsu, Setsumi, Hideto				
齋藤 辰 夕	宮城縣米 郡 米山村		8K-5F	74	Oakland, Calif.
Saito, Tatsu					
齋藤 亨	福島縣若松市本郷町	庭園業	8K-3A	50	37th St. Los Angeles, Calif.
Saito, Tooru	妻 Yasu, Hitoshi				

才料善吉 Sairyō, Zenkichi	大坂市南区鯉谷町	庭園業	11H-9E	56	1419 Marine St. Santa Monica, Calif.
崎山源徳 Sakiyama, Gentoku	大坂市外屋川町	呉服商	8E-9D	46	413 P St. Sacramento, Calif.
崎山一郎 Sakiyama, Ichiro	妻 Sawae, Mary, Helen, June 米國			23	413 P St. Sacramento, Calif.
崎山信雄 Sakiyama, Nobuo	妻 Hisako, Donny 米國	高	12G-9E	34	Los Angeles, Calif.
迫川甚平 Sakogawa, Jimpei	妻 Yoneko, Tomoo, Nobuko, Shinji 熊本縣下益城郡来崎村	農	7G-8C	64	Madison, Calif.
迫川逸次 Sakogawa, Itsuji	妻 Yoshi, Fusae, Harry, Dickie, Suyeko, Jimmie, Charlie 熊本縣下益城郡砥用村	旅館	7E-8F	41	P.O. Box 375 Walnut Grove, Calif.
櫻田平太郎 Sakurada, Heitaro	妻 Misao 静岡縣清水市三保町	庭園業	6H-9C	65	775 Spencer St. Monterey, Calif.
櫻井喬一 Sakurai, Hideichi	Hirao, Kiku, Miyo, Chiye 徳島縣那賀郡中野島村	果菜業	11G-12B	57	2074 W. 29th St. Los Angeles, Calif.
較島誠治 Sameshima, Seiji	妻 Torano, Toshiyaki, Chiye, Chiyo, John 鹿兒島縣川辺郡萬世町		11K-11A	59	1624 W. 37th St. Los Angeles, Calif.
較島義雄 Sameshima, Yoshio	妻 Iku, Ko, Akira 鹿兒島縣川辺郡加世田町		7G-5A	38	Olive Hill Napa, Calif.
實藤 協 Saneto, Kanaye	廣島縣高田郡有保村 妻 Koima, Tsukasa, Kiyome, Satoshi, Satomi		8K-7L	55	1569 W. 37th Place Los Angeles, Calif.
三 田 肇 Sanda, Kaoru	米國 妻 Yuri F.		12H-8A	33	Los Angeles, Calif.
小海 富造 Sankai, Tomizo	岡山縣吉備園草 村		9E-11C	59	Colusa, Calif.

笹近 将行	米國		12K-2A	29	1420 W. 35th Place Los Angeles, Calif.
Sasachika, Masayuki	妻 Sally, Hiroshi, Shirley				
笹原 喜三	宮城縣桃生郡須江村	野菜	8G-5E	73	Stockton, Calif.
Sasahara, Kizo					
笹井 トシ三	廣島縣安佐郡八木村	農	10E-12C	41	Rt. 2, Box 3380 Sacramento, Calif.
Sasai, Toshimi	Masumi, Tadashi				
笹木 彦一	廣島縣安氣郡下瀬野村	農	8F-12B	60	Yuba City, Calif.
Sasaki, Hikoichi	妻 Tazuye, Jimmie, Kay, Sumiye, Anna, Kazuhiko				
笹野 芳章	岡山縣都窪郡茶屋所	野菜	6F-2E	55	117 N. Thornburg St. Santa Maria, Calif.
Sasano, Yoshikichi	妻 Taye, Kazuko, Atsuko, Hideaki				
笹島 新	長崎縣西彼杵郡矢上村	農産商	11E-3B	42	Stockton, Calif.
Sasashima, Arata	妻 Akiko, Katsumi, Peggy, Larry, Kinuko				
佐 愛次郎	廣島縣安佐郡落合村	農	6F-12F	72	Woodland, Calif.
Sato, Aijiro	妻 Fumi				
里 文三	米國		6G-5D	36	Woodland, Calif.
Sato, Bunzo	妻 Masako				
里 友美	米國	農	6G-12C		Woodland, Calif.
Sato, Tomomi	妻 Kimie, Saiko Gloria, Yasushi Arthur				
澤 岳巴城	東京市小石川区小日向台所	詩吟琵琶教授	9L-9D	58	Los Angeles, Calif.
Sawa, Gakuhaajo	妻 Kimiko, George, Arthur				
関 稔	和歌山縣東牟婁郡御智所	木工	11G-1D	37	306 S. Main St. Los Angeles, Calif.
Seri, Minoru	Patricia, Joyce				
関根 敏耕	栃木縣河内郡羽黒村	農	6H-2F	64	Rt. 2, Box 198 Turlock, Calif.
Sekine, Denko	妻 Mura				
関山 勇	宮城縣仙台市		9L-11C	54	2907 Brooklyn Ave. Los Angeles, Calif.
Sekiyama, Isami	妻 Chiyoko, Yuriko, Tadashi, Mariko				

妹尾 権四郎	廣島縣比婆郡高村町	洋食店	12E-12E	59	Chico, Calif.
Seo, Gonshiro					
妹尾 瀧右門	廣島縣神石郡豊松村	庭園業	11H-9F	62	2014 W. 29th Place Los Angeles, Calif.
Seo, Takiyemon	妻 Yayeko				
瀬川 文子	米國		12H-2D	24	Los Angeles, Calif.
Segawa, Fumiko	Chris				
瀬川 徳松	廣島縣高田郡三田村		12K-7D	42	1511 W. 35th Place Los Angeles, Calif.
Segawa, Tokumatsu					
瀬田 重吉	和歌山縣海草郡中松江村	農	6G-9B	45	Rt. 1, Box 22 Winters, Calif.
Seta, Jukichi, John	妻 Shizu, Tomiko, Shigeru, Mitsuko				
芹澤 政夫	靜岡縣沼津市我入道	果菜業	6E-6B	43	2260 W. 29th St. Los Angeles, Calif.
Serizawa, Masao	妻 Yasuko, Yoichi, Masayuki, Shizue, Mitsuo, Yasuo				
柴田 長三郎	東京市麻布区屏所	貴金屬寶石商	11H-6A	67	1802 Sutter St. San Francisco, Calif.
Shibata, Chyozaburo	Hiroshi				
柴田 政一	和歌山縣海草郡西原野村	農	10H-7AB	55	Rt. 1, Box 208 Winton, Calif.
Shibata, Masaichi	妻 Csoyo, Masanobu, Fuyuko, Yasukazu, Kisaku, Toshio, Yoshio				
渋沢 英一	群馬縣佐波郡島村	農	12E-9A	64	Modesto, Calif.
Shibusawa, Yeichi	妻 Teru, Sadako				
渋谷 猶之助	兵庫縣西宮市相生町	保険業	8E-5A	61	145 W. Clay St. Stockton, Calif.
Shibutani, Naonosuke	妻 Taka				
渋谷 致吉	福島縣信夫郡吉井町	庭園器具販賣	6G-1B	60	2060 W. 28th St. Los Angeles, Calif.
Shibuya, Kinkichi	妻 Tomi, Geo, Jack, Sam, Bob, Daniel				
渋谷 徳次	鳥取縣西伯郡餘子町	農	11H-10E	54	Box 50 Redondo Beach, Calif.
Shibuyama, Tokuji	妻 Chiyo, Hiroshi				
志垣 武次郎	熊本縣上益城郡乙女村		11H-2C	70	1137 $\frac{1}{2}$ S. Irolo St. Los Angeles, Calif.
Shigaki, Bujiro	妻 Maju, Takeshi, Hiroshi, Masashi, Suyehiro				

志垣 卜三	熊本縣上益城郡七女村	12H-3F	60	Los Angeles, Calif.
Shigaki, Tomi	Tom			
志野 庄三郎	宮城縣桃生郡野蒜村 高	9K-3A	53	1514 W. 37th Place Los Angeles, Calif.
Shino, Shosaburo	妻 Ikuno			
志鶴 三作	福岡縣浮羽郡柴川村 旅館業	12E-10B	71	Modesto, Calif.
Shizuru, Sansaku	妻 Hisaye, Kazuo, Jiro, Saburo, Goro, Toshiko			
茂川 常太郎	愛媛縣伊豫郡岡田村 養豚業	7K-4C	62	4625 Hooper Ave. Los Angeles, Calif.
Shigekawa, Tsunetaro	妻 Shina, Sakaye, Shigeko, Masako			
重松 市太郎	福岡縣八女郡上廣川村 農	8F-12D	68	Sebastopol, Calif.
Shigematsu, Ichitaro	妻 Yumi, Kaoru			
重松 ヨシノ	福岡縣三井郡立石村	6H-8F	68	560 Olive St. San Francisco, Calif.
Shigematsu, Yoshino				
重村 俊三	不詳	7F-9D		Walnut Grove, Calif.
Shigemura, Sandy S.	Doris, Kay, Dennis, Carol			
重田 藤吉	和歌山縣那賀郡池田村 農	7G-11F	63	Hood, Calif.
Shigeta, Tokichi				
重富 雅一	福岡縣浮羽郡船越村 農	8F-8B	56	Byron, Calif.
Shigetomi, Masaichi				
重富 敏夫	福岡縣糸島郡前原町 印刷業	11G-2C	52	336 E. 1st St. Los Angeles, Calif.
Shigetomi, Toshio	妻 Tsutano, Seiichi			
重富 金三	岡山縣御津郡野岩村 高	12H-4C	59	Los Angeles, Calif.
Shigezane, Kinzo	妻 Yasuko, Togo, Masao, Sumiko, Minoru, Yuriko, Toshiaki			
繁國 米太郎	廣島縣比婆郡山内西村 植木業	12G-6B	59	W. 37th St. Los Angeles, Calif.
Shigekuni, Yonetaro	妻 Shizuyo, Nobuyuki			
繁田 伴助	福岡縣三方郡南西郡村 果菜業	11G-12B	45	2074 W. 29th St. Los Angeles, Calif.
Shigeta, Isuke				

巖野 豊	岡山縣御津郡白石村	高	9H-6F	44	1511 W. 35th St. Los Angeles, Calif.
Shigeno, Yutaka	妻 Chiyono				
椎名 かつの	東京府城東郡大島町		6H-1D	53	290 W. 29th Place Los Angeles, Calif.
Shiina, Katsuno	Aiko, Teruko				
島 隆	北海道小樽市石山町	果菜業	9L-5A	63	1538 W. 22nd St. Los Angeles, Calif.
Shima, Takashi	妻 Kikuno, Takayoshi, George				
島 武男	福岡縣京都郡峯川村	植木業	6F-2A		Inglewood, Calif.
Shima, Takeo					
島田 権藏	熊本縣下益城郡東砥用村	農	11F-12B	72	Santa Rosa, Calif.
Shimada, Gonzo	妻 Kiyō, Henry, Jack				
島田 寅吉	高知縣吾川郡吾原村		7G-8F	67	Rt. 2, Box 89 Woodland, Calif.
Simada, Torakichi	妻 Yakue				
島田 遊龜	高知縣吾川郡柴原村	農	7H-3CD	39	Woodland, Calif.
Shimada, Yuki	妻 Taka, Takao, Reiko, Mariko, Sammy, George				
島本 朝雄	愛媛縣西宇和郡真光村		11K-5C	53	1775 $\frac{1}{2}$ W. 37th Dr. Los Angeles, Calif.
Shimamoto, Asao	Yoshiko, Minnie				
島本 宇佐市	廣島縣安佐郡長束村	農	6H-8E	48	Rt. 1, Box 114 Yuba City, Calif.
Shimamoto, Usaichi	妻 Misuyo, Shigeo, Shuji, Shunso, Kiyoko				
嶋崎 作藏	熊本縣下益城郡葦原村	高	9K-2C	66	Los Angeles, Calif.
Shimasaki, Sakuzo	妻 Suemi				
嶋津 利登	廣島縣賀茂郡三津村		12F-1C		Pemgrove, Calif.
Shimazu, Toshimaro					
清水 章	政卓縣郡上郡八幡町		6H-7B	54	Marysville, Calif.
Shimizu, Akira					
清水 ジョージ		養殖業	11F-7C		Petaluma, Calif.
Shimizu, George,	妻 Masano, Harumi, Masato				



清水 秀 雄	廣嶋縣安佐郡長束村	養鶏業	12F-10E	39	Rt. 1, Box 512 Petaluma, Calif.
Shimizu, Hideo	妻 Sawame, Hisashi, Kiyoshi, Emiko, Akiko, Hideko, Hiroko				
清水 盛 吉	鹿児島縣河辺郡西南方村	農	8F-11A	58	Colusa, Calif.
Shimizu, Morikichi	妻 Kikuyo, Umeko				
清水 敏 夫	米國	農	12F-12B	30	Rt. 2, Box 266 Sebastopol, Calif.
Shimizu, Toshio	妻 Yoneko, Shirley Ann, Barbara, Clara				
下 田 きよ	熊本縣飽託郡松尾村		11G-9A	44	351 E. 1st St. Los Angeles, Calif.
Shimoda, Kiyo					
下 島 生 彦	鹿児島縣大島郡早町	雜貨商	11G-6B	47	5003 S. Hoover St. Los Angeles, Calif.
Shimojima, Seihiko					
下 村 伊太郎	和歌山縣海草郡西殿野村	農	7H-2C	61	P.O. Box 15 Winters, Calif.
Shimomura, Itaro	妻 Sawano, Hiroyuki, Harumi				
下 野 増 市	廣嶋縣豊田郡高根島村	洋食店	12F-8C	49	Sacramento, Calif.
Shimono, Masuichi	妻 Kimiyo, Masame, Jiro, Saburo, Chiyoko, Setsuko				
下 坂 はる	福井縣三方郡耳村	農	12K Rec.	46	Wilton, Calif.
Shimosaka, Haru	家族 James, Rosie, Julia, George, Bob, Lucille, Adell, Edward, Shirley				
下 司 竹次郎	山口縣熊毛郡平生町	美術商	11G-11F	65	532 Lincoln Ave. Salinas, Calif.
Shimotsuka, Takejiro	妻 Taki, Kazuko, Mitsuko, Tsuyoshi, Noboru, Utako				
下 園 榮 藏	鹿児島縣指宿郡指宿村	農	12H-3B	44	Los Angeles, Calif.
Shimozono, Eizo	妻 Umeno, Jimmy, Henry, Hideko, Mildred				
品 川 ノブ子	米國			27	Turlock, Calif.
Shinagawa, Nobuko	家族 Alan				
新 原 肇	鹿児島縣指宿郡穎娃村	農	6H-12E	39	426 M St. Sacramento, Calif.
Shinbara, Hajime					
新 宮 重 助	廣嶋縣安佐郡八木村	農(果樹)	8G-8C	59	Yuba City, Calif.
Shingu, Jusuke	妻 Kazuno, Miyeko, Kimiko				

新田 兼四郎	廣嶋縣甲奴郡領家村	農	10H-12F	46	Mountain View, Calif.
Shinta, Kaneshiro					
新迫 喜美枝	廣嶋縣安佐郡三入村		9K-10A	25	Los Angeles, Calif.
Shinsako, Kimiye					
新迫 定男	廣嶋縣安佐郡三入村	農	9K-1B	37	Los Angeles, Calif.
Shinsako, Sadao	妻 Misao, Hiroshi, Eiko, Hiroharu				
新谷 憲一	和歌山縣田原郡江住村	野菜園	9L-3C	43	3133 W. 27th St. Los Angeles, Calif.
Shintani, Kenichi	妻 Tomiko, Yuriko, Toshiro				
新谷 良	廣嶋縣佐伯郡高村	花店	8K-1E	37	1660 W. 15th St. Long Beach, Calif.
Shintani, Leo	妻 Fumie, Keiji, Yooji				
新谷 昇	廣嶋縣佐伯郡三高村	商	8K-8B	43	1360 W. 15th St. Long Beach, Calif.
Shintani, Noboru	妻 Yaeko, Hiroshi, Haruko, Tamiko, Kazumi, Taiji, Shigato				
篠崎 等	廣嶋縣豊田郡船木村	食料店	XY Ranch	41	P.O. Box 55 Walnut Grove, Calif.
Shinozaki, Hitoshi	妻 Emiko, Lily, Eugene, Richard, James, Harvey				
篠崎 健治郎	愛媛縣伊豫郡南伊豫村	農産商	12G-7F	59	Los Angeles, Calif.
Shinozaki, Kenjiro					
篠崎 真二	鹿兒島市武町	雇入請負業	10E-8A	59	P.O. Box 5 Fowler, Calif.
Shinozaki, Shinzo	妻 Yae				
白藤 與十郎	三重縣一志郡香良洲町	商	9K-5D	58	Los Angeles, Calif.
Shirafuji, Yojuro	妻 Masu, Sumiko				
白井 秀雄	和歌山縣日高郡丹生村		12F-8E	45	Glendale, Calif.
Shirai, Hideo	妻 Teruko, Hideaki, Kiyoshi				
白石 高太郎	熊本縣飽託郡供合村	農	7E-7F	70	P.O. Box 336 Courtland, Calif.
Shiraishi, Jochitaro	妻 Matsuyo				
白川 澤雄	廣嶋縣豊田郡北方村	開教師	6F-3E	34	Walnut Grove, Calif.
Shirakawa, Takuyu	妻 Shizuye, Ryusho, Zenryu				

## S

白川照子	東京市西久保町	種子物商	11G-10F	54	2949 L. 3rd St. Los Angeles, Calif.
Shirakawa, Teruko	家族 Sukemasa, Sukehiro				
城由松	滋賀縣甲賀郡柏木村	農(米作)	8F-11B	61	P.O. Box 252 Grimes, Calif.
Shiro, Yashimatsu	妻 Hatsu, Shigeo, Yoshio, Hideo, Gunji, Harumi				
城川保吉	和歌山縣東牟婁郡田原村	漁業	12K-7A	66	San Pedro, Calif.
Shirokawa, Yasukichi	妻 Misao				
城間正雄	沖繩縣	學生	11E-1D	30	San Francisco, Calif.
Shiroma, Masao	妻 Masako, Satsuki				
城中秀男	米國	農	7E-1C	32	P.O. Box 525 Walnut Grove, Calif.
Shironaka, Harry H.	妻 Kimi, Keith				
設樂五乙	米國	漁業	11G-5B	30	Terminal Island, Calif.
Shitara, Chiko	Hanae, Kimi				
設樂兵作	群馬縣吾野郡小野村	農	6F-4E	64	Los Angeles, Calif.
Shitara, Hyosaku	妻 Hiko, Mary, Aiko				
塩本徳美	米國	商	11E-3C	31	Los Angeles, Calif.
Shiomoto, Tokumi	妻 Sakaye, Sachiko				
塩野與市	福井縣三方郡山東村		11K-10B	63	248 E. 2nd St. Los Angeles, Calif.
Shiono, Yoichi					
塩谷富之輔	大坂府泉南郡新家村	農	10E-11E	46	Turlock, Calif.
Shiotani, Tominosuke	妻 Chiyoko, Chidori, Shigeko, Akikazu				
塩津喜平	山口縣玖珂郡通津村	農	11F-4C	67	Lomita, Calif.
Shiotsu, Kihei	妻 Yohe, Kay, Yoshiko, Toshiro, Tsutomu, Ethel				
庄司利内	山形縣南村山郡堀田村	農(葡萄)	9H-9E	62	Rt. 1, Box 210 Livingston, Calif.
Shoji, Rinai	妻 Tsutano, Frank, Lily, Arthur, James, Mary				
庄村米藏	熊本縣宇土郡郡之浦村	農	8F-4E	70	Wheatland, Calif.
Shomura, Yonezo					

小路口 新一	大坂府泉南郡新家村	農	9E-9E	78	Rt. 1, Box 324 Turlock, Calif.
Shojiguchi, Shinichi	妻 Kikuyo, Miyeko				
宗田 一一	岡山縣都窪郡庄村		10E-3E	56	1568 Post St. San Francisco, Calif.
Soda, Kazuichi	妻 Kazuye, Yuriko, Michiko, Kimiye				
曾川 徳松	和歌山縣海草郡木本村	農	12H-4A	58	Venice, Calif.
Sogawa Tokumatsu	妻				
園部 六郎	和歌山縣海草郡有功村	農(葡萄)	9H-9F	69	Rt. 1, Box 240 Livingston, Calif.
Sonobe Rokuro	妻 Kuma				
外村 壽太郎	米國		10H-1F	21	Los Angeles, Calif.
Sotomura, Jutaro	妻 Yuki, Miye, Fumi				
須藤 義作	埼玉縣大里郡吉見村	庭園業	11H-8B	46	1742 1/2 W. 35th St. Los Angeles, Calif.
Sudo, Yoshisaku	妻 Ukiye, Kenji, Yoshiko, Takeo				
壽床 助三郎	廣島縣安佐郡福木村	農	6H-12B	64	Rt. 5, Box 68 Stockton, Calif.
Sudoko, Sukesaburo	妻 Kotomi, Jun				
末岡 次市	福岡縣筑紫郡山口村	農	6F-10CD	59	Woodland, Calif.
Sueoka, Jilchi	妻 Shika, Misao, Tomiko, Sadomu, Aiko, Haruo, Hideo, Akio				
末岡 繁	山口縣玖珂郡熊毛村	養鶏業	8F-11C	39	Petaluma, Calif.
Suyeoka, Shigeru	妻 Chiyono, Tamotsu, Miyoko				
末岡 豊太郎	山口縣玖珂郡熊毛村	養鶏業	8F-12C	67	Petaluma, Calif.
Suyeoka, Toyotaro					
菅村 爲二	鹿児島縣大島郡和泊村	果菜業	11G-6E	56	829 W. 2nd St. San Pedro, Calif.
Sugamura, Tameji	妻 Koto, Chiyoko, Fumiko, Masaichi				
菅野 栄三郎	和歌山縣海草郡松江村	園藝業	11G-12A	57	3300 W. Pico St. Los Angeles, Calif.
Surano, Eizaburo	妻 Yoneye, Miyoko, Sumiko, Kikuyo, Shigehisa				
菅原 敬一	宮城縣仙台市	税官係	9K-10E	36	Los Angeles, Calif.
Sugawara, Keichi	妻 Yone, Kaytaro, Masatoshi, Yoshiro				

菅澤 野太郎 Sugasawa, Komataro	新瀉縣北蒲原郡柴橋村 妻 Naka	農(果樹)	7K-10F	76	P.O. Box 671 Loomis, Calif.
杉原 章 Sugihara, Akira	福井縣三方郡耳村 妻 Kogiku, Masatoshi, Kiyoshi	シヤ=夕一	12B-8D	56	Los Angeles, Calif.
杉原 徳松 Sugihara, Tokumatsu	和歌山縣和歌山市北島	農	7G-10F	62	Box 83 Hood, Calif.
杉本 源十郎 Sugimoto, Genjuro	福島縣二双郡上岡村 妻 Namiyo, Masaichi	農	12G-12B	63	Los Angeles, Calif.
杉本 正雄 Sugimoto, Masao	熊本縣益城郡甲佐村 妻 Liki, Janet, David	農(果樹)	8G-12C	34	Sebastopol, Calif.
杉本 平治 Sugimoto, Heiji	福岡縣築上郡築城村 妻 Mitsuye, Kazuo, Emiko	花園業	11H-9B	56	1402 W. Exposition Blvd. Los Angeles, Calif.
杉本 正雄 Sugimoto, Masao	米國布哇六/11-1L 妻 Shizuko, Masami, Kiyoshi, Tadashi	漁業	11H-5E	42	204 B Terminal Way Terminal Island, Calif.
杉本 勝 Sugimoto, Masaru	米國シヤトル市 學生		11H-9B	23	Los Angeles, Calif.
杉本 新助 Sugimoto, Shinsuke	京都府船井郡須知 妻 Misao, Kathleen, Mary, Roy, Paul	保險業	11G-2E	60	3227 E. 2nd St. Los Angeles, Calif.
杉本 忠孝 Sugimoto, Tadanori	愛知縣海部郡佐織町 高	高	7G-11C	22	Walnut Grove, Calif.
杉本 孝雄 Sugimoto, Takao Ralph	愛知縣海部郡佐織町 妻 Elizabeth, Ralph Jr., Takami, Yoshimi	高	7F-9B	27	Walnut Grove, Calif.
杉本 利生 Sugimoto, Toshio	福岡縣築城郡築城村 妻 Toshiko	植木業	11H-10B	45	325 S. Market St. Inglewood, Calif.
杉岡 源市 Sugioka, Genichi	廣嶋縣佐伯郡小方村 妻 Sekiyo, Yoshio, Masaye, Sally	養鶏業	11F-12D	52	Cotati, Calif.

杉岡 義人	廣島縣佐伯郡小方村	種子物園	11F-7D	37	Cotati, Calif.
Sugioh, Yoshito	妻 Thomas, Lorraine, Marion				
杉岡 和次	滋賀縣野洲郡中洲村	農(野菜)	8G-11B	61	Colusa, Calif.
Sugita, Hatsuji	妻 Tsuji				
杉岡 儀章	山梨縣東八代郡錦村	洗濯業	8K-8L	57	Los Angeles, Calif.
Sugita, Giji	妻 Kikuo, Yoshiaki, Yoshibumi, Yoshiye				
杉浦 虎吉	福井縣三方郡氣山村	農	10E-4D	72	Rt. 1 Turlock, Calif.
Sugiura, Torakichi					
杉浦 兼七	福井縣三方郡八幡山村	農	10E-4C	48	Rt. 1 Turlock, Calif.
Sugiura, Tanehichi	妻 Suze, Tsutomu, Misao, Michiko, Isamu, Takeshi, Satoru, Suniye, Masaru				
杉山 緑久	山口縣吉敷郡大内村	農	12F-7C	57	Santa Rosa, Calif.
Sugiyama, Midori					
角 田 次郎	廣島縣安佐郡日浦村	ガーデ	12H-4E	61	Los Angeles, Calif.
Sumida Jiro	妻 Tsutayo, Sumie, Ben, Tsuguo, Mitsugu				
角 田 強平	新潟縣南蒲原郡本城村	農(葡萄)	9H-2E	68	P.O. Box 37 Livingston, Calif.
Sumita, Kiyohi	妻 Ai, Ben, Jiro, Hikaru, Ken				
角 文章	鳥取縣西伯郡渡村	農	11E-6B	64	Modesto, Calif.
Sumi Banjia					
角 善二郎	和歌山縣牟婁郡勝浦町	農	6E-9A	64	Rt. 1, Box 45 Del Mar, Calif.
Sumi, Kijiro	妻 Haruno				
角 勢	鳥取縣西伯郡才木村	農	12K-5D	35	3760 Western Ave. Los Angeles, Calif.
Sumi, Tsutomu					
住田 秀次郎	愛知縣海西郡海治村	農	11K-5A	79	Sacramento, Calif.
Sumida, Hidejiro	妻 Tsune				
住田 辰巳	米國加州サクラメント	農	11K-5B	34	Sacramento, Calif.
Sumida, Tatsumi Tom	妻 Sumiko, Jean, Alvin				

住田梅吉	廣嶋縣安佐郡原村		11E-2F	69	2945 E. 2nd St. Los Angeles, Calif.
Sumida, Umekichi	妻 Shizu				
隅田八藏	山口縣大島郡平群	農	12E-5A	64	Modesto, Calif.
Sumida, Hachizo	妻 Umeyo				
砂田亀太郎	鳥取縣西伯郡東上村	農	8F-7B	77	Colusa, Calif.
Sunada, Kametaro					
須山万一	島根縣八束郡意東村	商	9K-10D	49	Los Angeles, Calif.
Suyama, Manichi	妻 Tsutano, Hiroyuki, Yoshiyuki				
鈴木千代作	愛知縣豊橋市田新町	農(果樹)	9E-7B	50	P.O. Box 7 Cressey, Calif.
Suzuki, Chiyosaku	妻 Aki, Frank, Mary, June, Chiyoko				
鈴木八十	福島縣取川郡	農	12E-10E	67	Modesto, Calif.
Suzuki, Hana	家族 Katsumi, Ben, Roy, Shigeru, Kay				
鈴木育造	静岡縣賀茂郡稲取村	庭園業	8F-4F	48	31 Princess St. Sausalito, Calif.
Suzuki, Ikuzo	妻 Taneyo, Takami, Toshio				
鈴木口一	米國	無電技師	11E-11C	28	Modesto, Calif.
Suzuki, Roy	妻 Emiko				
鈴木豊	福島縣相馬郡大鷹村	植木業	7K-9F	62	1671 W. 30th Place Los Angeles, Calif.
Suzuki, Yutaka	妻 Nasa				
鈴木田進	熊本縣熊本市本庄町	洋食店	11K-2E	45	1135 N. Commonwealth Hollywood, Calif.
Suzukida, Susumu	家族 Toku, Berry				
T					
橋茂七郎	熊本市本山町	雜貨商	12E-12A	61	7th St. Modesto, Calif.
Tachibana, Mohichiro					
田畑ケ子	東京府南葛飾郡		12E-8D	45	Modesto, Calif.
Tabata, Keiko					

田畑 隆	熊本縣 玉名郡 大濱町	農	8E-5D	24	P.O. Box 54 Red Bluff, Calif.
Tabata, Takashi	妻 Kazuko, Yoshiko, Koichi, Zenji				
田瀬 文太郎	福岡縣 糸郡 群仲津村	自動車技師	8K-9C	42	Los Angeles, Calif.
Tabuchi, Buntaro	妻 AKI, Yoshiniko				
田瀬 大次郎	和歌山縣 日高郡 松原村	漁業工場員	9H-10F		256 Foam St. Monterey, Calif.
Tabuchi, Daijiro	妻 Hisa				
田上 子儿	熊本縣 玉名郡 高道村	農	11E-10A	61	Holland, Calif.
Tagami, Neru	Toshiyuki, Matazo				
田上 延太郎	廣島縣 福壽町	農 果物	12E-6D	61	Turlock, Calif.
Tagami, Nebutaro	Shizuyo, Mitsuko				
田川 甚吉	熊本縣 八代郡 有佐村	農	6G-9D	49	Yuba City, Calif.
Tagawa, Jinkichi					
田川 正計	熊本縣 八代郡 有佐村	農	8F-7CD	44	Yuba City, Calif.
Tagawa, Kazuye	Hatsuo, Fusako, Kiyoko, Toyoko, Akio, Emiko, Masako, Kiyoshi				
田川 茂雄	米國		7G-1C	32	Rt. 2 Yuba City, Calif.
Tagawa, Shigeo	妻 Haruko, Kenneth, Albert, David, George				
田上 増藏	和歌山縣 海草郡 西原野村	農	8G-9F	56	Esparto, Calif.
Taguchi, Masuzo					
田口 元一	和歌山縣 日高郡 湯川村	農	6E-8F	25	
Taguchi, Motokazu	妻 Kay, Molly				
田熊 岩吉	山口縣 大島郡 沖浦村	農	7E-12E	65	Broderick, Calif.
Taguma, Iwakichi	妻 Iwa, Kiyoko, Noboru, Shizue, Bunji, Goichi, Mutsuko, Shingo				
田井 末吉	德島縣 郡 村		7K-10B	42	125 S. Pasadena Ave. Pasadena, Calif.
Tai, Suekichi	妻 Teru, Henry, John				
田尻 大藏	熊本縣 玉名郡 小天村		7K-6D	74	1591 W. 37th St. Los Angeles, Calif.
Tajiri, Daizo	妻 Hatsu				



田尻 次雄	熊本縣玉名郡小天村	農	8F-4E	67	Delano, Calif.
Tajiri, Tsugio					
田村 重三	福岡縣久留米市	肥料商	12G-5B	54	Los Angeles, Calif.
Tamura, Juzo	妻 Haruko, Seigi, Michiko, Takeo				
田村 稻喜	高知縣土佐郡 葵村	庭園業	6E-8B	40	1752 W. 36th St. Los Angeles, Calif.
Tamura, Inaki	妻 Kimiye, Miwako, Kosaku, Sawako				
田村 稻美	高知縣高知市林前寺町	農	7E-2F	33	Alvarado, Calif.
Tamura, Inami	妻 Tomiko, Minoru				
田村 仙太郎	和歌山縣海草郡貴志村	植木業	6F-8B	46	Los Angeles, Calif.
Tamura, Sentaro	妻 Hatsuko, Emiko, Akiko, Toshikazu				
田村 原吾	福島縣相馬郡原ノ町	学生	9L-5C	27	1565 W. 36th St. Los Angeles, Calif.
Tamura, Shinkichi					
田村 隆稔	高知縣長岡郡新改村	商	9K-5C	35	Los Angeles, Calif.
Tamura, Takatoshi	妻 Toshiko, Fujiye, Minoru				
田村 勉	和歌山縣海草郡松江村	農	6G-3A	22	Rt. 1, Box 15 Winters, Calif.
Tamura, Tsutomu					
田辺 五郎	岡山縣都窪郡妹尾町	土木建築業	11G-4A	58	Stockton, Calif.
Tanabe, Goro	妻 Shizu				
田辺 五六	廣島縣山縣郡本地村	農	6H-8C	69	Yuba City, Calif.
Tanabe, Goroku	妻 Yone, Takaji, Teruichi, Hiroshi				
田辺 恭吾	米國		6G-12A	26	
Tanabe, Kyogo	妻 Tamie, Anthony, Crawford				
田辺 亮太郎	福井縣三方郡南西郷村	商	11H-6E	44	410 N. Belmont Ave. Los Angeles, Calif.
Tanabe, Kyotaro	妻 Kishiye, Hisako, Tsuneo, Toshio, Sadao				
田辺 富吉	福井縣三方郡南西郷村	商	11H-6F	73	410 N. Belmont Ave. Los Angeles, Calif.
Tanabe, Tsunekichi	妻				

田邊 清兵衛	福岡縣 粕屋郡 山田村 農	11G-3D	60	Rt. 1, Box 751 Hawthorne, Calif.
Tanabe, Seibei	妻 Mito, Choye, Kitao, Nagiko, Suzuko			
田中 栄一	和歌山縣 西牟婁郡 大郡川村 農	7H-9B	43	P.O. Box 482 Walnut Grove, Cali
Tanaka, Eiichi	妻 Aiko, Kazuko, Sei, Lily, June Akira			
田中 秀一	廣島縣 佐伯郡 河内村 病院働	9L-8A	46	Fresno, Calif.
Tanaka, Hideichi	妻 Ishiko, Tomio			
田中 秀雄	鹿兒島縣 姶良郡 新山村 農	12K-6F	43	927 L. Rosecrum Av Compton, Calif.
Tanaka, Hideo	妻 Kikue			
田中 仁志	米國 食料品商	8E-7E	32	209 2nd St. Marysville, Calif.
Tanaka, Hitoshi	妻 Hisako, Fusae, Yoshio, Hisae			
田中 次郎	廣島縣 萬田郡 吉田町 農	6H-3C	56	Sacramento, Calif.
Tanaka, Jiro				
田中 讓一	廣島市 河原町 貸自働車	11E-8D	71	Sacramento, Calif.
Tanaka, Joichi	妻 Sayo, Mitsugi			
田中 忠藏	東京市 日本橋區 濱町 葡萄園	9H-7A	56	P.O. Box 1 Cressey, Calif.
Tanaka, Iwazo	妻 Fusako, Yukiye, William Thomas, George			
田中 光雄	熊本縣 玉名郡 荒尾村 電気	9K-7E	32	Sacramento, Calif.
Tanaka, Mitsuo	妻 Iko, Junichi, Kinuyo, Kise			
田中 門七	廣島縣 安芸郡 可部町 農	7F-8A	67	Courtland, Calif.
Tanaka, Monshichi				
田中 中藏	山口縣 玖波郡 玖波町 農	12F-1A	63	Sebastopol, Calif.
Tanaka, Morizo	Kaoru, Shigeo			
田中 三作	山口縣 吉敷郡 大通村 農	8F-3E	66	P.O. Box 21 Yolo, Calif.
Tanaka, Sansaku	妻 Hinako, Yukiko			
田中 繁藏	福岡縣 浮羽郡 水繩村 農	7E-1F	47	Woodland, Calif.
Tanaka, Shigezo	妻 Kuniyo			

		T				
田中 正一	廣島市牛田町	庭園業	8K-5B	44	1238 N. Commonwealth Hollywood, Calif.	
Tanaka, Shoichi	妻 Mariyo, Tsunenori, Sachiko					
田中 庄吉	山口縣都野郡富田村	農	7G-5B	62	Rt. 3, Box 245 A Yuba City, Calif.	
Tanaka, Shokichi						
田中 正	福岡縣浮羽郡水分村	庭園業	12G-1C	35	2829 W. 29th Place Los Angeles, Calif.	
Tanaka, Tadashi	妻 Alice, Masahiro, Yuriko, Hideki, Shigeyoshi					
田中 高一	山口縣岩國市麻里布町	農	7E-10CD	65	Broderick, Calif.	
Tanaka, Takaichi	妻 Hatsuyo, Hajime, Tadashi, Miyuki, Taneko, Mitsugi, Yashinori, Yaye, Chiye					
田中 夕一	米國		6G-8D			
Tanaka, Tom						
田中 卯平	福岡縣浮羽郡會 村	農	10E-11A	63	Rt. 1, Box 72 Delhi, Calif.	
Tanaka, Uhei	妻 Kasumi					
田中 梅吉	愛知縣中島郡一宮村		8F-3E	62	Colusa, Calif.	
Tanaka, Umekichi						
田中 安太郎	福岡縣八女郡水田村		11G-4F	71	805 W. 2nd St. San Pedro, Calif.	
Tanaka, Yasutaro	妻 Tsuto					
田中 米子	兵庫縣明石郡糸水町	魚商	10E-4E	34	Monterey, Calif.	
Tanaka, Yoneko	Masaji, Shigeru, Tomio, Setsuo, Morio					
田野村 義一	岡山縣都窪郡賀茂村	農	12K-8B	64	302 Northwest 3rd Ave Portland, Ore.	
Tanomura, Giichi						
田沼 一和	群馬縣勢多郡黒保根村	集金	7K-6A	60	317 P. St. Sacramento, Calif.	
Tanuma, Tsune	Andrew					
田岡 高藏	廣島市本浦町	農	8K-9B	65	P.O. Box 57 Auburn, Calif.	
Taoka, Takazo	Satoru, Hinako, Takeo					
田島 秀夫		農産商	7K-11B	45	987 S. Berendo St. Los Angeles, Calif.	
Tashima, Robert Hideo	妻 ary, Roger, Eugene, Julia					

田島 徳次郎	和歌山縣日高郡東内原村	漢菜	9H-5A	55	Terminal Island, Calif.
Tashima, Tokujiro	妻 Takaye				
田代 改造	福岡縣嘉穂郡上穂波村		11E-8E	56	Turlock, Calif.
Tashiro, Kaizo	妻 Yukino, George, Keita, Akio, Hideo, Michiko, Chitose, Toshiyuki	Chiye, Sumiko, Teru,			
田代 五松	佐賀縣松浦郡松浦村		7G-4F	68	129 Mergret Ave. Mill Valley, Calif.
Tashiro, Ushimatsu	Miyako				
多田 幸	岡山市久山町		6F-3F	53	Los Angeles, Calif.
Tada, Miyuki	Takuji, Tetsuya				
多田隈 茂喜	熊本縣玉名郡米富村	庭園業	8K-3D	59	2125 W. 31st St. Los Angeles, Calif.
Tadakuma, Shigeki	妻 Kaoru, Chisato, Hiroshi, Yasuo				
多々良 直一	長崎縣北高東郡小野村		12H-7D	56	Los Angeles, Calif.
Tatara, Maoichi	妻 Chiyoko, Hughes, Leo, Nori				
高林 實太郎	岡山縣吉備郡福谷村	農	9E-12D	47	Rt. 1, Box 81 Live Oak, Calif.
Takabayashi, Gitsutaro	妻 Teru, Sakaye, Kaoru, Susumu				
高田 朝生	廣島縣沼隈郡田島村	果菜業	12F-10B	39	607 T. St. Sacramento, Calif.
Takata, Asaka	妻 Fujiko, Hatsuye, Rei, Toshiko, Hideo, Kenichi				
高田 格司	長野縣北安曇郡七貴村	保險	6E-4D	52	2030 $\frac{1}{2}$ W. 30th St. Los Angeles, Calif.
Takada, Kohuji	妻 Fumi, David, Andrew				
高田 實太郎	愛媛縣喜多郡内子町	ホテル業	12G-9C	65	Los Angeles, Calif.
Takata, Jitsutaro	妻 Ishi				
高田 一	福岡縣久留米市橋本町	庭園業	12H-1C	46	Los Angeles, Calif.
Takata, Hajime	妻 Sei, Ruth				
高田 熊一	廣島縣沼隈郡田島村	果菜業	12F-8A	58	416 $\frac{1}{2}$ D. St. Sacramento, Calif.
Takata, Kumaichi	妻 Fujino, Shigeyoshi, Sachiye				
高田 良一	山口縣玖阿郡伊睦村	農	8K-11C	69	Rt. 2, Box 132 San Jose, Calif.
Takata, Ryoichi	妻 Fukuyo, Yoshio				

高田 友一 Takata, Tomoichi	鹿兒島縣下益城郡杉上村 妻 Kikuyo, Nanaye, Midare	野菜農	8K-4D	36	1497 W. 36th St. Los Angeles, Calif.
高田 徳次郎 Takata, Tokujiro	福岡府久留米市本所 妻 Sato	植木業	6E-7F	68	
高岸 久之進 Takagishi, Hisanoshin	和歌山縣那賀郡田中村 妻 Nagaki	農	12G-2B	62	Loomis, Calif.
高岸 三子子 Takagishi, Michiko	和歌山縣那賀郡田中村 Yukio	農	12G-2D	28	Loomis, Calif.
高濱 順太郎 Takahama, Juntaro	熊本縣下益城郡杉上村 妻 Misao, Hiroshi, Shigeyoshi, Mitome, Don	農(野菜)	7K-9D	67	603 Paramount Ave. Long Beach, Calif.
高橋 中子 Takahashi, Asano	和歌山縣海草郡松江村		6G-7B	62	Rt. 1, Box 13 Winters, Calif.
高橋 辨次 Takahashi, Benji	和歌山縣那賀郡長田村 妻 Florence, Nancy, Martha, Naomi, Hannah	商	12G-9B	47	Loomis, Calif.
高橋 長七 Takahashi, Chyohichi	廣島縣深安郡御野村		11H-9A	65	Los Angles, Calif.
高橋 茂太郎 Takahashi, Hikotaro	和歌山縣那賀郡池田村	農	7H-7D	63	Loomis, Calif.
高橋 勇 Takahashi, Isamu	米國 妻 Teru, Hatsumi, Miye	果菜	12K-8C	31	1420 W. 35th Place Los Angeles, Calif.
高橋 逸八 Takahashi, Itsuhachi	廣島縣吳市西本通所 妻 Shizu, Hideo, James, Kimiko	農	12K-4E	63	P.O. Box 402 Anaheim, Calif.
高橋 勘一 Takahashi, Kanichi	和歌山縣海草郡松江村 妻 Shizu, Noboru, Yasuko	農	6G-7B	37	Rt. 1, Box 13 Winters, Calif.
高橋 好平 Takahashi, Kohei	神奈川縣中郡秦野村 妻 Toshiko, Kenichi, Sumie		8G-12B	38	San Francisco, Calif.

高橋 正一	宮城郡豊根郡米山村	農	11F-4A	42	Cotati, Calif.
Takahashi, Masaichi	妻 Yachiyo				
高橋 又介	和歌山縣那賀郡長田村	食料品店	12G-12C	48	Loomis, Calif.
Takanashi, Nui	Katsuko				
高橋 静一郎	和歌山市西釘貫町	農	10H-12B	57	Livingston, Calif.
Takahashi, Seiichiro	妻 Sei, Kazuo, Chiyoji, Akira, Naomi				
高橋 照實	千葉縣千葉郡睦村	藥店	8K-10E	63	Brawley, Calif.
Takahashi, Terumi	妻 Kiyo, Masami, Yuri				
高橋 利治	和歌山縣海草郡松江村	農	8G-8D	29	Winters, Calif.
Takahashi, Toshihara	妻 Miyoye, Sachiko, Shingi				
高橋 豊三郎	神奈川縣足柄郡小田原町	農	10E-11F	61	Rt. 1 Turlock, Calif.
Takahashi, Toyosaburo					
高井 兼次郎	和歌山縣海草郡港村	植木	8K-7B	47	3305 Florence Los Angeles, Calif.
Takai, Kanejiro	妻 Tsuruye, Mary, Betty, Masaru, Tooru, Kayoko, Tokuya, Hozumi, Noboru, Shigeko				
高井 新太郎	和歌山縣海草郡港村	植木	8K-10A	52	1604 W. Jefferson Los Angeles, Calif.
Takai, Shintaro	妻 Kameno, Toshiko				
高木 廣喜	熊本縣玉名郡南関村	商	12H-4D	60	Los Angeles, Calif.
Takaki, Hiroki					
高倉 正男	福岡縣三井郡大堰村	洗濯業	7F-4B	36	2322 Clement Ave. Alameda, Calif.
Takakura, Masao George	妻 Tsuneko, Marilyn				
高倉 力夕	福岡縣三井郡大堰村	洗濯業	7F-4B	65	2510 Filbert Oakland, Calif.
Takakura, Kata					
高松 夕キノ	廣島市大手町	教師	8G-12E	58	Colusa, Calif.
Takamatsu, Takino	Mitsuye				
高本 豊喜	熊本縣上益城郡七瀬村	農	10E-4B	62	San Jose, Calif.
Takamoto, Toyoki	妻 Toju, Shishiro, Yoshio				

高峰 仙松	熊本縣鹿本郡山東村	農	11F-11E	76	Petaluma, Calif.
Takamune, Senmatsu					
高野 玉吉	廣島市己斐町	農	8F-5C	67	Rt. 1, Box 347 Mt. View, Calif.
Takano, Tamakichi	妻 Takayo, Fusaye, Miyuki, Kaoru, Anne, Rosey				
安野 安太郎	福岡市大濱町	庭園業	9E-7B	53	2316 Eagle Ave. Alameda, Calif.
Takano, Yasutaro	妻 Ineko, Teruko, Ikuko, Masaki				
高尾 幸三郎	和歌山縣海草郡松江村	農	7H-11B	48	Ukiah, Calif.
Takao, Kozaburo	妻 Namiye, Yasuyuki				
高尾 佐吉	福岡縣大牟田市		7G-6E	57	1029 Buena Vista Alameda, Calif.
Takao, Sakichi	妻 Masao, Cowl, Taul, Elihu, Kay				
高岡 介七	廣島縣高田郡有保村		9K-1F	67	1449 W. 37th St. Los Angeles, Calif.
Takaoka, Ise	George				
高砂 精一	米國	高	12G-10E	37	Los Angeles, Calif.
Takasago, Seiichi	妻 Fumiko, Eiichi, Chizuko, Tazuko, Keiji				
高島 敬一	和歌山縣海草郡加太町		12K-7B	44	1420 W. 35th Place Los Angeles, Calif.
Takashima, Keichi	妻 Yaeko, Riyeko, Toshiyuki				
高島 豊太	福島縣郡山市久留米町	農	12G-12F	72	Los Angeles, Calif.
Takashima, Toyota	妻 Yone				
高松 健助	廣島縣高田郡且比村	野菜農	8G-11F	66	Sierra Madre, Calif.
Takasugi, Kensuke	妻 Suwa, Yaye				
高浦 捨三郎	東京市日本橋區築研堀町	農	12E-9E	62	Modesto, Calif.
Takaura, Sutesaburo					
高谷 之力	東京市京橋區本槐町	農	9K-4C	52	1732 W. 35th St. Los Angeles, Calif.
Takaya, Shika	Jay, Bessie				
高山 弥一	廣島縣安藝郡瀬野村	食料品店	12G-12D	58	Los Angeles, Calif.
Takayama, Yaichi	妻 Matsuno, Yoshie, Mitsuye				

高吉 惠吾			10H-7F		1717 E. Alder Seattle, Wash.
Takayoshi, Keigo	妻 Masako, Reiko, Keiji				
高澤 仁平	新潟縣北蒲原郡加治村	農	6H-6B	58	P.O. Box 55 Tudor, Calif.
Takazawa, Nihei					
武智 雪	靜岡縣田方郡伊東町		8K-6B	49	1639 W. 37th Place Los Angeles, Calif.
Takechi, Yuki	Shoichi, Sam, Lily				
武田 次三郎	廣島縣高田郡北村	農	11E-7A	74	Turlock, Calif.
Takeda, Jisaburo	George				
武田 正登	廣島縣安藝郡矢野町	雜貨靴商	9H-9CD	59	Marysville, Calif.
Takeda, Masato	妻 Misato, Shoichiro, Shojiro, Shozaburo, Takumi, Sekiyo, Rosie, Sumiye				
武田 弥晃	和歌山縣西牟婁郡伏木村	果樹	8G-6A	56	Wheatland, Calif.
Takeda, Oto	妻 Machiko				
武田 茂	高知縣長岡郡新改村		6H-9D	57	Marysville, Calif.
Takeda, Shige	Mitsugu, Minoru, Saburo				
武田 正行	米國	食料品店	8E-4A	24	P.O. Box 525 Walnut Grove, Calif.
Taketa, Masayuki	妻 Mary, David				
武田 三彦	熊本縣下益城郡豊田村	農	10E-4A	66	Turlock, Calif.
Taketa, Mitsuhiro	妻 Ura, June, Mary, Alice				
武田 末吉	岡山縣吉備郡阿曾村	農	8E-1D	55	R.F.D. Box 178 Clarksburg, Calif.
Taketa, Suyekichi	妻 Nao, Koharu				
武田 夕ノノ	廣島縣安藝郡矢野町	農	12E-2D	63	Florin, Calif.
Taketa, Umeno	Masami				
武田 弥惣吉	福島縣安達郡玉井村		6G-11E	60	522½ K St. Sacramento, Calif.
Taketa, Yasokichi	妻 Saku, Yuki, Kimi, Mieko, Takeshi, Wataru				
武居 熱血	山口縣下松郡 村	商	9K-7D	65	1414 Piikoi St. Honolulu, Hawaii
Takei, Nekketsu					



武井 重尚	山梨縣東山梨郡加納岩所	娛樂場經營	6E-1B	53	64 N. Venice Blvd. Venice, Calif.
Takei, Shigehisa	妻 Ninoo, Kazue				
武長 利助	福井縣三方郡弥美村	農	12K-1F	55	Rt. 2, Box 117 Kent, Wash.
Takenaga, Risuke					
武居 嘉十	熊本縣下松郡末武町	農	7F-7C	60	19 Japanese Alley Sacramento, Calif.
Takesue, Kajue					
武居 榮	山口縣	農	6E-9D	25	Santa Cruz, Calif.
Takesue, Sakae					
竹本 博	米國	藥舖	12G-5E	30	Sacramento, Calif.
Takemoto, Hiroshi	妻 Tsugiye, Hiroko, Hirokazu				
竹本 健次	山口縣大島郡三藩村	農	12E-3B	63	Modesto, Calif.
Takemoto, Kenji					
竹本 菊江	熊本縣山縣郡壬生村	藥店	12H-12E	55	Sacramento, Calif.
Takemoto, Kikuye	Shiro				
竹本 千又	廣島縣安佐郡中原村	農	10E-2D	70	Rt. 1, Box 41 Florin, Calif.
Takemoto, Kinu					
竹本 少介	廣島縣佐伯郡木野村	農	12K-4C	51	Rt. 8, Box 1159 Sacramento, Calif.
Takemoto, Tsui					
竹村 福次郎	千葉縣香取郡長文村	葡萄園	9H-11A	61	P.O. Box 144 Livingston, Calif.
Takemura, Fukujiro	Momoye, Martha, Ruth				
竹村 龜次郎	岐阜縣郡上郡八幡町	農	10H-8D	69	Livingston, Calif.
Takemura, Kamejiro					
竹松 慶一	山口縣佐波郡八坂村	ホテル業、靴店	9E-5F	62	604 $\frac{1}{2}$ 6th Ave S. Seattle, Wash.
Takemura, Keiichi	妻 Suye, Taro				
竹村 虎勢	高知縣高岡郡高石村	農	7H-10B	42	Rt. 2, Box 152A Woodland, Calif.
Takemura, Kosei	妻 Ayako, May, Naomi				

竹村 四郎	高知縣香美郡赤岡所	功花高	11K-2D	59	2513 S. Vermont Ave. Los Angeles, Calif.
Takemura, Shiro	妻 Shige, George, Henry, Arthur				
竹村 寅吉	高知縣高岡郡高石村	農	8G-2A	72	Walnut Grove, Calif.
Takemura, Torakichi	妻 Tomi				
竹中 房造	廣島縣安佐郡原村	農	11F-1E	79	Sebastopol, Calif.
Takenaka, Tamezo					
竹野 春吉	廣島縣安佐郡福木村	農	10H-8D	50	Rt. 1, Box 81 Live Oak, Calif.
Takeno, Harukichi					
竹内 逸樹	廣島縣賀茂郡内海所	農	9E-6B	47	Rt. 8, Box 549 Sacramento, Calif.
Takeuchi, Itsuki	妻 Misako, George, Ben, Sumiye, Tsuyako, Yayeko, Kay				
竹内 次郎吉	福岡縣戸畑郡淺生所		7G-2B	59	Elk Horn, Calif.
Takeuchi, Jirokichi	妻 Yukuyo, Takeshi, Kazuyoshi, Hisako, Hideo, Toshiko				
竹内 龜太郎	廣島縣賀茂郡内海村	農	9E-1F	70	Rt. 8, Box 549 Sacramento, Calif.
Takeuchi, Kametaro	Toku, Masaru				
武内 增三郎	廣島縣高田郡北村	農	6E-7A	61	Sacramento, Calif.
Takeuchi, Masusaburo					
竹内 留之助	和歌山縣那賀郡山崎村	雜貨商	11G-5A	67	2664 W. 31st St. Los Angeles, Calif.
Takeuchi, Tomenosuke	妻 Suye, Hiroshi				
竹迫 千代助	鹿兒島縣川辺郡知覽村		11K-5F	55	1204 W. 35th St. Los Angeles, Calif.
Takesako, Chiyosuke	Takashi				
竹迫 莊助	鹿兒島縣川辺郡知覽村	農	11E-3A	50	Turlock, Calif.
Takesako, Sosuke					
竹山 洋五郎	米國		6H-2E	47	2073 W. 31st St. Los Angeles, Calif.
Takeyama, George Y.	妻 Riyoko, Margaret, George Jr.				
玉井 星太郎	福岡縣京都郡小波瀬村	農	7E-2D	48	Rt. 2, Box 225 A Woodland, Calif.
Tamai, Hoshitaro	妻 Haruyo, Hiromu, Yoshiko, Setsuko, Toshie, Sumi, Hoshiro, Haruto				

玉置 正治 Tamaiki, Masaji	米國	庭園業	11H-12C	25	Los Angeles, Calif.
玉榮 加真 Tamaye, Kama	沖繩縣中頭郡與那城村	果菜	12E-6C	57	Turlock, Calif.
高井 栄治 Tamie, Eiji	富山縣婦負郡熊野村	農	7F-7B		P.O. Box 518 Walnut Grove, Calif.
坪田 肇 Tanda, Hajime	米國 妻 Tsuneko, Taneko	農	8K-12F	36	332 Geil St. Salinas, Calif.
坪田 壽雄 Tanda, Hisao	米國 Yayeko, Yeiko, Kinuko	農	8K-12F	38	332 Geil St. Salinas, Calif.
坪治 賢三 Tanji, Kwanzo	新瀉縣北蒲原郡水原町	葡萄	9H-8E	61	Cressey, Calif.
坪治 直吉 Tanji, Naokichi	新瀉縣北蒲原郡水原町	農	6H-3E	63	Rt. 1, Box 328 Livingston, Calif.
坪田 種郎 Tanda, Shiro	米國 妻 Kiyoko, Akiko	農	8K-12F	26	332 Geil St. Salinas, Calif.
坪田 忠 Tanda, Tadashi	米國 妻 Masako	農	8K-12F	34	332 Geil St. Salinas, Calif.
坪田 種吉 Tanda, Tanekichi	和歌山縣伊都郡見好村 妻 Kameye	農	8K-12F	69	332 Geil St. Salinas, Calif.
坪治 友四郎 Tanji, Tomoshiro	新瀉縣北蒲原郡水原町	葡萄園	9H-8CD	59	Rt. 1, Box 168 Winton, Calif.
谷 友也 Tani, Aya	妻 Tei, Tai, Flora, Lafayette, Robert, Pauline, May, Isao 石川縣江沼郡大聖寺町		9L-6E	57	2273 W. 28th St. Los Angeles, Calif.
谷 文五郎 Tani, Bungoro	Rose, Daniel, Benjamin 和歌山縣那賀郡長町村	貿易、雜貨、食料品	9L-7F	73	Los Angeles, Calif.
	Jiro, Saburo				

谷 文 男	和歌山縣那賀郡長田村	貿易商	9L-7E	37	1524 W. 37th St. Los Angeles, Calif.
Tani, Fumio	妻 Kaneyo, Yaeko, Michiko				
谷 口 辨次郎	和歌山縣海南市幡川町	農	7G-4B	66	1307 3rd St. Sacramento, Calif.
Taniguchi, Benjiro					
谷 口 辨 松	三重縣志摩郡片田村		12H-11D	65	
Taniguchi, Benmatsu	妻 Taka, Masao				
谷 口 久米吉	米國布哇	農	10E-2B	40	Rt. 1, Box 332 Turlock, Calif.
Taniguchi, Kumekichi	妻 Chitose, Hisako, Natsuko, Hideo, Fujiye, Tadashi, Mitsuo, Shizuye				
谷 口 久米藏	福岡縣企救郡松江村	農	10E-2C	73	Rt. 1, Box 332 Turlock, Calif.
Taniguchi, Kumezo	妻 Yukino				
谷 口 安次郎	和歌山縣海草郡貴志村	農(葡萄)	9H-2F	67	Rt. 1, Box 314 Livingston, Calif.
Taniguchi, Yasujiro	妻 Shige, Yoshinobu				
谷 居 一	滋賀縣犬上郡日夏村	農	12H-10D	23	Los Angeles, Calif.
Tanii, Hajime					
谷 越 德 枝	和歌山縣海草郡紀三井村	農	10H	55	Winters, Calif.
Tanigoshi, Tokuye	家族 Ichiro, Hanako				
谷 川 政 雄	米國加州サクラメント	商	6F-6E	42	Sacramento, Calif.
Tanikawa, Masao	妻 Kikuye, Jimmy, Naomi, Elsie, Frances				
谷 本 喜之助	和歌山縣牟婁郡高池村	コック	7G-7F	59	615 Kholer St. Los Angeles, Calif.
Tanimoto, Kinosuke					
谷 本 茂 男	米國	農	7G-1F	28	P.O. Box 617 Gridley, Calif.
Tanimoto, Shigeo	妻 Miyeko				
谷 岡 幸次郎	和歌山縣牟婁郡中津養村	農(野菜)	9H-4CD	56	Rt. 2, Box 528 Merced, Calif.
Tanioka, Kojiro	Fude, Takako, Charles, Mary, Marjorie, Jimmy, Ann, Marlene, Helen				
谷 崎 正 雄	廣島市仁保町	農	7G-1E	44	Rt. Box 35 Yuba City, Calif.
Tanizaki, Masao	妻 Haruyo, Masato, Kazue				

谷田 栄 吉	和歌山市	農	6H-6E	59	Big Ranch Road Napa, Calif.
Tanita, Eikichi	妻 Kusu, Eleanor, Edith, Edward				
谷澤 仲 信	和歌山縣那賀郡上岩出村	農	7H-8C	56	Newcastle, Calif.
Tanizawa, Nakanobu	妻 Tomino				
畳 喜 六	廣嶋縣安佐郡福木村	農	9E-12E	63	P.C. Box 104 Colusa, Calif.
Tatami, Kiroku					
立川 初 枝	熊本縣玉名郡小天村	庭園業	12G-5A	44	W. 36th St. Los Angeles, Calif.
Tachikawa, Hatsue					
立石 時 雄	福岡縣浮羽郡川會村	農	7E-3CD	43	F.O. Box 75 Broderick, Calif.
Tateishi, Tokio	妻 Shigeno, Chizuru, Sachiko, Toshio, Michiyo, Yoshiye, Hiroyoshi, Mitsuo, Chiyoko				
立石 友 太	福岡縣浮羽郡川會村	農	7E-2E	62	P.O. Box 208 Broderick, Calif.
Tateishi, Tomota	妻 Shimae, Sadaye, Kiyoshi, Yukiye, Noboru				
寺地 傳 助	和歌山縣牟婁郡上太田村	農	6G-11F	65	6142 Eleanor Ave. Hollywood, Calif.
Taragi, Densuke	妻 Shina, Shigao, Tsutomu, Shuichi				
寺川 熊 八	熊本市池田町	農	7G-4F	77	Yuba City, Calif.
Terakawa, Kumahachi					
寺見 高 志	岡山縣赤磐郡萬富村	教師	7F-6C	55	Walnut Grove, Calif.
Terami, Takashi	妻 Hisako, Shigeko				
寺本 彦 一	廣嶋縣安佐郡龜山村	農	6H-6B	58	Tudor, Calif.
Teramoto, Hikoichi					
寺西 龜 文 助	和歌山縣牟婁郡太地村	食料出高	12K-11C	41	Terminal Island, Calif.
Teranishi, Kamenosuke	妻 Rinako, Irving Takumi				
寺尾 鶴 一	岡山縣吉備郡總社村	農	Center Hospital	51	1420 2nd St. Sacramento, Calif.
Terao, Tsuruichi					
桃原 クララ	米國布哇		12G-7A	28	Pepeekeo, Hawaii
Tobara, Clara	家族 Kazuo				

砥上 由太郎	福岡縣三池郡銀水村	農	7G-5B	69	1412 2nd St. Sacramento, Calif.
Togami, Yoshitaro					
東久保 輝雄	廣嶋縣佐伯郡觀音村	軍人	11E-5F		
Tokubo, Teruo	妻 Sumiye, Naomi				
徳川 栄三	廣嶋縣安佐郡三入村	洗染業	12K-4C	29	1871 Sutter St. San Francisco, Calif.
Tokugawa, Eiso Geo.	妻 Kiyono, Fusako				
徳川 栄	廣嶋縣安佐郡三入村	洗染業	12K-4C	26	1817 Sutter St. San Francisco, Calif.
Tokugawa, Sakae J.	妻 Tsuruko, Allan				
徳永 茂平	熊本縣上益城郡飯野村	農	7F-1EF	58	Rt. 3, Box 2514 Sacramento, Calif.
Tokunaga, Mohei	妻 Tamoki, Aiko, Isao, Katsumi, Shoji, Utaka, Tetsuya				
徳永 茂樹	熊本縣上益城郡飯野村	農		31	Rt. 3, Box 2514 Sacramento, Calif.
Tokunaga, Moju	妻 Yaeko, Elizabeth				
徳永 貢	熊本縣菊池郡砦村	農	12F-3B	56	313 $\frac{1}{2}$ J St. Sacramento, Calif.
Tokunaga, Mitsugu	妻 Kiyoko, Michiko, Yoshiko				
徳永 高市	愛媛縣温泉郡正岡村	理髮師	6F-8A	56	Los Angeles, Calif.
Tokunaga, Takaichi					
徳島 鶴吉	佐賀縣佐賀市嘉瀬村	支那料理店	6E-4F	64	911 W. 37th Place Los Angeles, Calif.
Tokushima, Tsurukichi	妻 Sao				
末島 佐平	福岡縣朝倉郡馬田村	庭園業	9E-11B	59	2415 Eagle Ave. Alameda, Calif.
Tokoshima, Sahei					
戸國 作造	岡山縣勝田郡樺並村	農	11F-1B	67	Sebastopol, Calif.
Tokuni, Sakuzo					
得能 一登	廣嶋縣広島市觀音町	庭園業	7H-2E	41	1234 W. 36th St. Los Angeles, Calif.
Tokuno, Kazuto	妻 Kiyocka, Theodore, Lawrence, Alvin				
富樫 信三郎	山形縣飽海郡上郷村	旅館業	12E-7E	68	Modesto, Calif.
Togashi, Shinsaburo	妻 Mistuye, Naoye, Kiyome, Hachiro, Sakiko, Takashi				

富永 幸 三	熊本縣菊池郡障内村		11F-7E	65	Cotati, Calif.
Tominaga, Kima					
富永 倉 八	熊本縣飽託郡龍田村	農	8E-11E	79	Chico, Calif.
Tominaga, Kurahachi	妻 Chiyono, Inohachi, Masao, Kazuo				
富永 守 雄	熊本縣菊池郡障内村	農	11F-7E	33	Cotati, Calif.
Tominaga, Morio	妻 Tsuneyo, Arthur, Evelyn				
富永 敏 雄	米國	農	Pueblo, Colo.	31	Chico, Calif.
Tominaga, Toshio	妻 Wakayo				
富永 義 雄	米國	農	Denver, Colo.	33	Chico, Calif.
Tominaga, Yoshio	妻 Shimo, Yoshiko				
富尾 友 造	和歌山縣那賀郡池田村	商	12G-9D	65	Los Angeles, Calif.
Tomio, Tomozo	妻 Kusue				
富田 一 記	熊本縣鹿本郡大道村	農	7E-6E	38	Broderick, Calif.
Tomita, Kazuki	妻 Kimiyo, Kazuko, Shizuko, Nobuko, Takaichi				
富田 健 護	熊本縣菊池郡清泉村	庭園業	6E-2B	64	Los Angeles, Calif.
Tomita, Kengo	妻 Mikayo, Masako, Yasuyuki				
富田 シ ト	熊本縣鹿本郡大道村		7E-6E	65	Broderick, Calif.
Tomita, Shito					
富田 武 雄	熊本縣鹿本郡大道村	農	7E-5E	40	Broderick, Calif.
Tomita, Takeo	妻 Momoye, Torao, Hideko, Takeko, Fujie, Masao				
富田 利 助	愛知縣海部郡富田村	農	9E-4B	41	Rt. 1 Wheatland, Calif.
Tomita, Risuke	妻 Hatsuko, Miyoko, Etsuko				
富江 豊次郎	滋賀縣愛知郡葉枝規村	農	11E-9CD	61	Turlock, Calif.
Tomie, Toyojiro	妻 Suye, Nobuo, Kiyoshi, Aiko				
富永 節 雄	米國		Pueblo, Colo.	35	Chico, Calif.
Tominaga, Setsuo	妻 Kivoka, Chiemi				

藤内源五郎	和歌山縣牟婁郡江住村	農産商	9L-3B	57	935 W. 24th St. San Pedro, Calif.
Tonai, Gengoro	妻 Tomone, Rumi, Minoru, Yutaka				
寅川順	廣嶋縣安佐郡飯室村	農	12F-5A	22	Sebastopol, Calif.
Torakawa, Sunao					
鳥尾一男	米國加州羅府	學生	11H-12F	24	Los Angeles, Calif.
Torio, Ichio	妻 Tayeko, Linda				
鳥海才助	神奈川縣足柄上郡酒田村	高	6F-12A	65	Colusa, Calif.
Toriumi, Saisuke	妻 Toshi, Yoshio, Yujiro, Gisaburo, Yoichi				
利行義明	米國加州羅府	茶料師	7K-4B		258 E. 1st St. Los Angeles, Calif.
Toshiyuki, Yoshiaki J.	妻 Yukie, Yoshio, Takeshi				
遠山一雄	米國布哇ホノルル	ブッチャー	11K-9EF	43	1323 6th St. Sacramento, Calif.
Toyama, Kazuo	妻 Yoshiko, Helen, Raymond, Doris, Thomas, Roy				
遠山正男	新灣縣岩船郡金屋村	高	XY Ranch	41	P.O. Box 473 Walnut Grove, Calif.
Toyama, Masao	妻 Sue, Edwin, Evan, Dorothy, Frederick, William, Lindley				
遠山シゲ	熊本縣八代郡和鹿島村		11G-3F	66	3227 E. 2nd St. Los Angeles, Calif.
Toyama, Shige					
坪田壽郎	廣嶋縣佐伯郡五日市町	靴工	9L-8B	60	Fresno, Calif.
Tsubota, Juro	妻 Akiyo, Toshio, Masao, Yoshiye				
土谷賢治	兵庫縣有馬郡小野村	農	10H-10D	56	Livingston, Calif.
Tsuchiya, Kenji	Hisa, Janet, Martha				
津田友造	和歌山縣那賀郡安樂川村	農	7H-7D	62	Rt. 2, Box 301 Lemoore, Calif.
Tsuda, Tomozo					
津川林太郎	熊本縣下益城郡東砥用村	農	6F-5E	62	Woodland, Calif.
Tsugawa, Rintero	妻 Kayo, Kawahara Shoji				
津守伸一	和歌山縣伊都郡笠田村	高	7F-10E	45	10147 McClement Tujunga, Calif.
Tsumori, Shinichi	妻 Yeino, Mabel, Bernice, Paul				



辻 貞 雄	兵庫縣	洋食店	11G-1C	43	105 S. Rowan Ave. Los Angeles, Calif.
Tsuji, Sadao	妻. Fuyeko, Roy				
辻 本 房 文 莖	和歌山縣海草郡西脇野村	農	6G-8B	48	P.O. Box Rumsey, Calif.
Tsujimoto, Fusanojyo	妻. Shinobu, Haruo, Fusao, Mitsuo, Satoru, Shizu				
辻 本 春 松	和歌山縣海草郡西脇野村	農	6G-8A	75	P.O. Box Rumsey, Calif.
Tsujimoto, Harumatsu	妻. Kotome				
辻 岡 積	廣嶋縣安佐郡川内村	農	11F-11D	25	Cototi, Calif.
Tsujioaka, Tsumoru	妻. Tsutai, Ronald				
塚 本 正 雄	廣嶋縣安佐郡祇園町	印刷	8G-10A	30	Los Angeles, Calif.
Tsukamoto, Masao	妻. Emiko, Joyce Seiko				
月 村 栄 子	東京市淀橋區下落合	謡曲師	9H-10A	43	1796 Post St. San Francisco, Calif.
Tsukimura, Eiko	家. Vivian				
佃 武 夫	熊本縣宇土郡轟村	農	7E-9B	33	Woodland, Calif.
Tsukuda, Takeo	妻. Yoshiye, Takeshi, Seiya, Taeko, Toshiyuki, Chizuko				
網 取 虎 雄	福岡縣宗像郡池野村	植木商	9K-8D	60	1302 Labra Los Angeles, Calif.
Tsunawaki, Torao	妻. Mitsuko, Mitsuru				
都 野 治 夫	山口縣玖珂郡川下村	銀行員	7K-1B	36	2627½ E. 3rd St. Los Angeles, Calif.
Tsuno, Haruo	妻. Fumi, Hiroshi, Kayko, Reiko				
鶴 田 壽	鹿児島縣贈味郡市城村	農	9K-3B	60	11411 Hawthorne Blvd. Hawthorne, Calif.
Tsuruda, Hisashi	Sono, Roy, Yasuyuki, Sachi, Hideko				
鶴 田 芳 雄	佐賀縣三養基郡中原村	輸入商	6G-6A	44	2142 Post St. San Francisco, Calif.
Tsuruda, Yoshio	妻. Kikuye				
鶴 田 芳 一	岩手縣水澤町	農(葡萄)	9H-11F	63	P.O. Box 15 Cressey, Calif.
Tsuruta, Hoichi	妻. Kimi				
鶴 田 雅 人	廣嶋縣安佐郡山本村	印刷	7G-2D	58	P.O. Box 591 Walnut Grove, Calif.
Tsuruta, Masato	妻. Matsuno, John				

鶴田 茂	米國	グロセリ	7G-7D	26	P.O. Box 591 Walnut Grove, Calif.
Tsuruta, Shigeru	妻 Shizuko, Yutaka				
鶴本 松太郎	福岡縣三井郡味坂村	農	10E-8C	52	Rt. 1 Turlock, Calif.
Tsurumoto, Matsutaro	妻 Tori, Hajime, Takiye, Reiji, Ben				
鶴本 繁	熊本縣下益城郡砥用村	農	12F-1E	27	Sebastopol, Calif.
Tsurumoto, Shigeru	妻 George, Bill, Mary				
鶴尾 仲太郎	鹿児島縣噓咄郡志布村	支那料理店	8E-9E	62	1643 E. Arnaheim Ct. Long Beach, Calif.
Tsuruo, Chutarō					
筒井 ポール	福岡縣		9K-1D	30	Los Angeles, Calif.
Tsutsui, Paul	妻 June, Irene, Lorraine				
筒井 保	高知縣吾川郡上八川村	農	7H-1B	43	Woodland, Calif.
Tsutsui, Tamotsu	妻 Toyo, Teruaki, Takako, Eizai				
筒井 頼章	高知縣吾川郡上八川村	農	7H-1A	67	Woodland, Calif.
Tsutsui, Yoriaki					
		U			
烏羽 ミサヲ	愛媛縣新居郡大町村		7A-3F	53	1007 21st St. Los Angeles, Calif.
Uba, Misao	家族 Katsumi, Mahito, Hideo, Toshio				
内田 淺次郎	愛知縣中島郡萩原町	農	7G-8B	75	
Uchida, Asajiro					
内田 兵藏	山口縣都濃郡降松市	農	7G-10E	77	Yuba City, Calif.
Uchida, Heizo					
内田 金吉	三重縣三重郡鶴川原	供油所	6E-2F	58	3625 S. Normandie Los Angeles, Calif.
Uchida, Kinkichi					
内田 マス	愛知縣中島郡萩原町		9K-12C	57	
Uchida, Masu	家族 Masatsugu, Fusaya				

内山 増太郎	静岡県濱名郡新津村	農	6F-12E	63	El Centro, Calif.
Uchiyama, Matsutaro					
有働 吉太郎	熊本縣鹿本郡千田村	農	11E-12C	64	Modesto, Calif.
Udo, Kichitaro	妻 Sude, Keishi, James, Anna, Alice, Helen, Benny				
宇田 亀吉	和歌山縣那賀郡田中村	農	6G-5D	69	Sacramento, Calif.
Uda, Kamekichi					
宇田 貞三郎	和歌山縣那賀郡田中村	農	6G-5D	67	Sacramento, Calif.
Uda, Teisaburo	Ben, Arisu				
宇治田 竹彦	和歌山縣平田郡御防所	農	11F-11E	60	Sebastopol, Calif.
Ujita, Takehiko					
宇野 花子	東京市小石川区籠所		6E-1C	26	Los Angeles, Calif.
Uno, Hanako					
宇都 善一	鹿児島縣川辺郡高田村	農	10E-7F	60	Cressey, Calif.
Uto, Zenichi					
梅田 又次	熊本縣八代郡千丁村	野菜	7G-5F	72	Vorden, Calif.
Umeda, Mataji	妻 Toki, Hatsuye				
梅窪 虎獅狼	山梨縣東山梨郡岩手村	洗濯業	11G-11B	62	3415 S. San Pedro St. Los Angeles, Calif.
Umekubo, Koshiro	妻 Chiyo, Dorothy, Irene, Bobby				
浦神 栄二	和歌山縣東牟婁郡浦神村	農産市場支配人	8K-12B	64	2818 32nd Ave. Los Angeles, Calif.
Uragami, Eiji	妻 Kinuyo, Tamiyo, Yoshiko, Osamu, Katsumi, Tazuko, Michiko				
浦津 繁語	熊本縣玉名郡横島村	果園	6G-3C	65	Rt. 1, Box 20 Loomis, Calif.
Uratsu, Hango	妻 Mashi, Jean, Kiyoshi, Tetsushi, Tsutomo, Nobuko				
牛島 政次郎	熊本縣飽託郡川口村	農	12E-4F	58	Modesto, Calif.
Ushigima, Masajiro					
瓜生 鹿藏	福岡縣田川郡方城村	植木園	9L-3E	61	3204 Imperial Highway Inglewood, Calif.
Uriyu, Shikazo	妻 Hatsuse, Tatsuo, Toshio, Shizuko, Masao, Taro				

牛島 三三	米國	度園業	11H-5D	29	2825 Council St. Los Angeles, Calif.
Ushijima, Miyo	夫 Kiyoto, Mitsuye, Takeyoshi				
臼井 幸又	神奈川縣三浦郡浦賀町	支那料理	11K-10D	48	5560 W. Adams Ave. Los Angeles, Calif.
Usui, Kinu					
臼井 龍之助	鹿児島縣日置郡中伊集院村	植木業	9K-10F	68	1724 W. 35th Place Los Angeles, Calif.
Usui, Ryunosuke	妻 Fusa, Tatsuo, Mitsuo, Shimi, Masaru				
臼井 省三	長野縣東筑摩郡麻績村	受員	7H-4A		San Francisco, Calif.
Usui, Seizo	妻 Suye				
確井 七郎	福岡縣筑城郡葛城村	農	9L-12A	63	Salem, Ore.
Usui, Shichiro	妻 Kese, Michiko				
湯淺 安一	岡山縣美津郡今村町	高	9L-4D	59	Long Beach, Calif.
Uwasa, Yasuichi	妻 Tomoye, Hisaye				
上田 兵八	神奈川縣足柄上郡櫻井村	農	11E-1B	53	Modesto, Calif.
Uyeda, Heihachi					
上田 重市	熊本縣天草郡高瀬村	農	6H-4E	58	Rt. 3, Box 102 A Yuba City, Calif.
Uyeda, Juichi	妻 Sui				
上田 勝熊	熊本縣能託郡龍田村	養雞	12F-1E		Pemgrove, Calif.
Uyeda, Katsuguma	妻 Toshiyo, Chizu				
上田 喜三市	廣島縣沼隈郡田島村	養雞	12F-8B	55	Star Rt. Box 76 Petaluma, Calif.
Uyeda, Kisaichi	Shizuyo, Riyuo, Katsumi, Kishiko, Nazuko				
上田 晃四郎	福井縣大飯郡青郷村	農	12H-11E	56	Torrence, Calif.
Uyeda, Koshiro	Chizuo, Hayao, Shizuko				
上田 晃太郎	福井縣大飯郡青郷村	農	12H-11B	60	Torrence, Calif.
Uyeda, Kotaro	妻 Funo, Miyuki, Kiyoko				
上田 松太郎	廣島縣三原市西町	魚高	11G-5D	64	1512 C St. Tacoma, Wash.
Uyeda, Matsutaro	妻 Kimi, Chizu				

上田 敏人	米國		12F-10D	27	2940 Linden St. Oakland, Calif.
Uyeda, Toshito	妻 Yasuko, Kuniko, Hiroko				
上原 松太郎	山口縣玖珂郡通津村	果物農	12E-3A	45	Modesto, Calif.
Uyehara, Matsutaro					
上原 義一	熊本縣天草郡宮地村	庭園業	12H-12B	45	Los Angeles, Calif.
Uyehara, Yoshikazu	妻 Katsu, Kazuo, Masanori, Mieko, Hisae				
上久保 一策	廣島縣賀茂郡廣村	農	9E-1C	62	Rt. 1, Box 853 Delhi, Calif.
Uyekubo, Ichisaku	妻 Yuki, Masaru, Satoru, Yukiye, Yoshiye, Sumiye				
上森 岩次	廣島縣萬田郡船佐村	農	6H-8D	48	423 $\frac{1}{2}$ D St. Marysville, Calif.
Uyemori, Iwaji	妻 May, Ryuko, Tazumi, Satsuki				
上村 半藏	熊本縣鹿本郡田原村	雜貨商	11G-3E	64	951 W. 48th St. Los Angeles, Calif.
Uyemura, Hanzo	妻 Suye, Yoneko, Kiyoko				
上村 隆	米國	雜貨商	11G-3E	32	951 W. 48th St. Los Angeles, Calif.
Uyemura, Takashi	妻 Michiko				
上村 安太	熊本縣茅北郡田之浦村	農	11E-7B	64	Turlock, Calif.
Uyemura, Yasuda					
上本 樵夫	米國		7H-12D	28	Walnut Grove, Calif.
Uyemoto, Teruo	妻 Shizuye, Tetsuki, Satomi, Mitsuye				
上野 作次郎	和歌山縣海草郡松江村	野菜	8G-1E	54	Winters, Calif.
Uyeno, Sakujiro	妻 Kiyoko				
上野 庄太郎	和歌山縣海草郡松江村	農	7E-10A	59	Winters, Calif.
Uyeno, Shotaro	妻 Yoshie				
上野 義雄	鹿兒島縣川辺郡知覽村	庭園業	7K-1A	40	1352 $\frac{1}{2}$ W. 35th St. Los Angeles, Calif.
Uyeno, Yoshio	妻 Yukiko				
上野 善次郎	熊本縣球磨郡多良木村	農	8F-7B	63	Colusa, Calif.
Ueno, Zenjiro					



和田 謙吾	福岡縣糸島郡長糸村		6F-1CD	54	Los Angeles, Calif.
Wada, Kengo	妻 Suma, Shigeko, Hideo, Joe, Masako, Kei, Teruhisa				
和田 兼楠	和歌山市五膳松所	農	7H-4F		Hopland, Calif.
Wada, Kumegusu	妻 Yuwayo, Hideo				
和田 正彦	宮城縣仙台市		12H-5B	64	Pomona, Calif.
Wada, Masahiko	妻 Kuni, Midori				
和田 又三	和歌山縣東牟婁郡大地村		9K-9F	60	Hanford, Calif.
Wada, Masuyo	Yoritada, Hatsumi, Yorinobu				
和田 道彦	宮城縣仙台市小田原町		12K-12F	31	Pomona, Calif.
Wada, Michihiko					
和田 元楠	和歌山市御膳松町	農	7H-3B	59	Ukiah, Calif.
Wada, Motogusu	妻 Tamaye, Takashi, Yasuo, Fujio, Tokunori, Kikuyo, Setsuko, Chiyeko				
和田 只三	廣島縣安佐郡深川村	農	12K-12A	60	Rt. 1, Brownsville, Ore.
Wada, Riyo	George, Bill				
和田 孝	米國	農	6G-10C	29	Ukiah, Calif.
Wada, Henry Takashi	Molly Natsuye				
和田 藤次郎	和歌山市御膳松村	農	6G-8C	46	190 Cleaveland Lane Ukiah, Calif.
Wada, Tojiro					
和田 康夫	和歌山縣海草郡港村	農	7H-11A	26	Ukiah, Calif.
Wada, Yasuo	妻 Hatsumi, Katsuo				
土泉 松太郎	廣島縣安藝郡矢野町	農	11F-1E	68	Sebastopol, Calif.
Waizumi, Matsutaro					
和多田 茂右門	福井縣三方郡南西郷村	果菜	12K-8D	51	1725 W. 35th St. Los Angeles, Calif.
Watada, Moemon	妻 Tane, Shigeru, Kazuko				
若林 男也	山口縣岩國市今津町	野菜農	12E-4A	63	Sacramento, Calif.
Wakabayashi, Onari	妻 Ima, Masayoshi, Akira, Hideo				

若菜 信太郎	新潟縣北蒲原郡中條町	理髮職	6G-6E	71	Modesto, Calif.
Wakakuwa, Nobutaro	妻 Noi, Takaji, Shigeru				
若松 栄太郎	滋賀縣北蒲原郡河瀬村	農	11G-4B	55	Road 3 Hood River, Ore.
Wakamatsu, Eitaro	妻 Hisa, Tom, Fred				
若松 巖	米國	農	11G-11D	30	Road 3 Hood River, Ore.
Wakamatsu, Iwao	妻 Ruth, Judith, Leland				
若谷 菊次郎	和歌山縣海草郡港村	農	8E-7C	44	P.O. Box 35 Winters, Calif.
Wakatani, Kikujiro	妻 Haruko, Tadao, Kiyoshi, Yuriko				
若谷 龜之助	和歌山縣海草郡港村	鐵道徒兼貧	8E-8A	70	621 Kohler St. Los Angeles, Calif.
Wakatani, Kamenosuke					
若月 勝徳	山梨縣東山梨郡諏訪村	農	8K-1A	65	R.F.D. 346 Gardena, Calif.
Wakatsuki, Katsunori					
若山 早一	廣島市仁保町	農	6H-9B	53	Tudor, Calif.
Wakayama, Hayaichi	妻 Chisato, Shigeo, George, Hisako, Tomiko				
脇田 勝	福岡縣三井郡大城村	農	6H-5B	38	P.O. Box 73 Marison, Calif.
Wakida, Masaru	妻 Harue, Kumiko, Tomio, Takao				
鷺野 夕太	愛知縣海部郡八開村	ホテル業	7K-2B	55	1016 $\frac{1}{2}$ 5th St. Sacramento, Calif.
Washino, Shimeta	妻 Shino, Chizuko, Sumiko, Sadayo, Kazuo				
鷺巢 勇吉	愛知縣中島郡平和村	高	9K	66	Isleton, Calif.
Washizu, Yukichi	妻 Taka, Masaaki, Miyoko, Nobuko				
渡辺 武一	廣島縣神石郡來見村		7G-2F	81	Marysville, Calif.
Watanabe, Buichi	妻 Miyo				
渡辺 文三	福島縣信夫郡平田村	庭園業	10H-12E	57	P.O. Box 466 Auburn, Calif.
Watanabe, Bunzo	妻 Tomeno				
渡部 文子	廣島市廣瀬北町	洋食店	11G-7A	35	150 S. Virgil Ave. Los Angeles, Calif.
Watanabe, Fumiko					



渡辺 源秀	岡山縣久米郡鶴田村		12H-7B	67	San Pedro, Calif.
Watanabe, Genshu	妻 Tomiye, Haruye				
渡辺 白藏	熊本縣上益城郡白旗村	農	8F-2D	65	Concord, Calif.
Watanabe, Hakuzo	妻 Tomo, Wataru, Hanako				
渡辺 个口	福島市御倉町	倉料品雜貨	7K-8F	55	1020 E. 8th St. Los Angeles, Calif.
Watanabe, Iwa	Ruth				
渡辺 岩五郎	福岡縣三井郡大堰村	農	12G-6A	63	Long Beach, Calif.
Watanabe, Iwagoro	妻 Tatsumi, Himaye				
渡辺 清	廣島縣佐伯郡地町前村	果菜業	11G-10C	31	636 N. Juanita Ave. Los Angeles, Calif.
Watanabe, Kiyoshi					
渡辺 寛一	大分縣南海部郡名護屋村	果菜業	10H-3A	41	1719 $\frac{1}{2}$ W. 35th St. Los Angeles, Calif.
Watanabe, Kwanichi	妻 Kisa				
渡辺 久右衛門	大分縣南海部郡名護屋村	庭園業	7K-1E	39	1734 35th Place Los Angeles, Calif.
Watanabe, Kyuemon	妻 Chiyoko, Jun, Osamu, Shigeru				
渡辺 松 弥	福島縣石城郡神谷村	農産高	9L-9E	52	961 E. 20th St. Los Angeles, Calif.
Watanabe, Matsuya	妻 Yachiyo, George				
渡辺 廿 夕	廣島縣沼隈郡横島村	果物乾燥	12F-1D	61	325 E. Brown St. Sebastopol, Calif.
Watanabe, Sada	Mary, Ruby, Arthur				
渡辺 重子	福岡縣田川郡添田村	植木業	6F-1A	44	Los Angeles, Calif.
Watanabe, Shigeko	妻 Ruriko, Shuji				
渡辺 唯一	廣島縣神石郡東見村		7G-2E	49	Marysville, Calif.
Watanabe, Tadaichi	妻 Matsuko, Yonetada, Tadao, Kimihiro, Fujimu				
渡辺 十七藏	岡山縣吉備郡生石村	植木業	6E-4F	58	2017 W. Jefferson Blvd Los Angeles, Calif.
Watanabe, Tonazo	妻 Tomiko, Tsuyako				
渡辺 清 録	鳥取縣西伯郡渡村	植木業	12K-5C	68	3730 S. Western Ave. Los Angeles, Calif.
Watanabe, Seiroku	妻 Kikuyo,				



八本 祐作 Yamoto, Yusaku	千葉縣香取郡八津村 妻 Teru, Aileen	葡萄園	9H-12C	64	P.O. Box 19 Livingston, Calif.
山田 代吉 Yamada, Daikichi	愛知縣丹羽郡大山町 Kenkichi, Takayoshi	高	7E-9F	72	Tudor, Calif.
山田 春政 Yamada, Harumasa	和歌山縣東牟婁郡那智町 妻 Tsunayo, Miyoko, Masato	農	12G-7E	45	W. 30th St. Los Angeles, Calif.
山田 初次 Yamada, Hatsuji	神奈川縣足柄上郡岡本村		7G-4B	57	P.O. Box 328 Yuba City, Calif.
山田 會二 Yamada, Kaiji	廣島市八丁堀町	ペンター	6E-6F		1701 Bush St. San Francisco, Calif.
山田 宗三郎 Yamada, SoSaburo	仙台市北鍛冶村 Harumi	医師	6H-2D	53	805 Alice St. Oakland, Calif.
山田 共三郎 Yamada, Yosaburo	福岡縣浮羽郡吉井町	農	11F-11E	62	Yuba City, Calif.
山田 友吉 Yamada, Tomokichi	廣島縣安佐郡安村	日本語教師	11F-7F	55	
山根 いよの Yamaga, Iyono	廣島市草津町 Hiroyuki, Kenji, Shozo, Yoshiye, Kazuko	高	7F-11B	43	Walnut Grove, Calif.
山上 要太郎 Yamagami, Yotaro	福岡縣嘉穂郡市野村 妻 Haki	庭園業	12G-3A	66	Los Angeles, Calif.
山形 喜三郎 Yamagata, Kisaburo	山口縣熊毛郡佐賀村 妻 Kiku, Yasuo	氷果店	8E-1A	65	1330 4th St. Sacramento, Calif.
山際 展 恒 Yamagiwa, Nobutsune	三重縣河藝郡飯野村 妻 Riye, Masaru, Tsutomu, Minoru, Hiroshi	支那料理	7E-2B	58	318 Capitol Ave. Sacramento, Calif.
山口 肇 Yamaguchi, Hajime J.	熊本縣 妻 Misae, James, Sachiyo	農	7E-7D	33	P.O. Box 81 Visalia, Calif.

山口 マス	福井縣三方郡弥美村	農	10E-12B	50	Rt. 1 Turlock, Calif.
Yamaguchi, Masu	Keichi, Masanao, Atsushi, Ken, Kazuko, Aiji, Etsuko				
山口 美知	長野縣南安曇郡鳥川村	日本語教師	6F-2F	48	304 S. Cummings Los Angeles, Calif.
Yamaguchi, Michi	William E.				
山口 政次郎	鹿児島縣姶良郡敷根村	雜貨商	11G-6B	55	5003 S. Hoover Los Angeles, Calif.
Yamaguchi, Masajiro	妻 Takeko, Masami, Kazumi				
山口 二三	福岡縣糸島郡加布里村	ホテル業	11H-10C	45	618 Kholer St. Los Angeles, Calif.
Yamaguchi, Niso					
山口 豊吉	福井縣三方郡弥美村	農	7G-2C	64	Rt. 1, Box 24 Conoga Park, Calif.
Yamaguchi, Toyokichi	妻 Matsu, Seiichi, Mitsue				
山路 平吉	東京市渋谷区中渋谷町	商	9L-1D	70	2131 W. 29th Place Los Angeles, Calif.
Yamaji, Heikichi	妻 Koko, Shizuko, Matsuye				
山路 勝	熊本縣上益城郡小坂村	果實農	9E-7E	37	Rt. 1, Box 57 A Colusa, Calif.
Yamagi, Masaru Dick	妻 Merry				
山路 佐藏	三重縣河藝郡河曲村	農	10H-1E	57	Rt. 2, Box 478 Mt. View, Calif.
Yamaji, Sazo	妻 Misao, Tom, Grace, Frank, Frances, Arlene				
山路 千藏	熊本縣上益城郡小坂村	果物農	9E-7E	70	Rt. 1, Box 57 A Colusa, Calif.
Yamagi, Senzo	妻 Tatsuko, Toshiko				
山本 明	米國	農	7E-12A	36	Colusa, Calif.
Yamamoto, Akira	妻 Sada				
山本 千代松	廣島市仁保町	農	8F-6F	66	Marysville, Calif.
Yamamoto, Chiyomatsu					
山本 傳太郎	廣島縣神石郡小島村	農	6G-10C	58	Walnut Grove, Calif.
Yamamoto, Dentaro	妻 Tsuru				
山本 源之助	和歌山縣一番町	製材	11E-5D	62	Tacoma, Wash.
Yamamoto, Gennosuke	妻 Torie, Jimmy				

山本 初太郎	廣島市仁保町	果菜業	12H-6A	65	Los Angeles, Calif.
Yamamoto, Hatsutarō	妻 Yukimi, George				
山本 久吉	廣島市三條町	種子園	11F-3E	72	Cotati, Calif.
Yamamoto, Hisakichi					
山本 甚三郎	高知縣吾川郡秋山村	農	7H-1D	64	Winters, Calif.
Yamamoto, Jinsaburo					
山本 兼吉	廣島縣安芸郡日浦村	農	11G-7E	73	Rt. 2 Kent, Wash.
Yamamoto, Kanekichi	妻 Sekiyo, Haruye, Tommy, Kenneth				
山本 兼雄	米國	農	11G-4D	25	Rt. 2 Kent, Wash.
Yamamoto, Kaneo	妻 Noriye				
山本 一男	米國	農產高支配人	11K-12C		662 Orange Ave. Chulavista, Calif.
Yamamoto, Kazuo John	妻 Tsuyako, Kaoru, John Jr.				
山本 文三	廣島市三條町		12F-2D	63	Graton, Calif.
Yamamoto, Kiyo					
山本 幸次	愛媛縣越智郡九和村	農	6F-6A	74	Colusa, Calif.
Yamamoto, Koji	妻 Taka, Saburo				
山本 熊太郎	和歌山縣海草郡桶見村	農	7F-4A	63	Walnut Grove, Calif.
Yamamoto, Kumataro					
山本 稔	米國	農	12F-2C	35	Graton, Calif.
Yamamoto, Minoru	妻 Haruko, Chiyono, Enny, Mariye, Berry, Margaret				
山本 利三郎	滋賀縣愛知郡栗枝見村	農	10H-4B	58	Auburn, Wash.
Yamamoto, Risaburo	Shizue, Mitsuko, Amiko, Tsugiye				
山本 六太郎	山口縣熊毛郡伊保庄村	農	10E-12EF	54	Rt. 1, Box 78 Delhi, Calif.
Yamamoto, Rokutarō	妻 Akio, Yuriko, Kiyoshi, Eiko, Mitsuko, Tsuyoshi, Takeshi				
山本 新	東京市牛込區矢來町	會社員	6E-10A	76	San Diego, Calif.
Yamamoto, Shigeru	妻 Shika, Saburo				

山本 竹久五	熊本縣 館託郡 共榮村	農	8E-10E	50	Woodland, Calif.
Yamamoto, Sasue	Tetsuo, Yoshio, Tom, Isao				
山本 新作	山口縣 津野郡 久米村	農	12H-8B	61	Los Angeles, Calif.
Yamamoto, Shinsaku	妻 Nao, Lloyd, George, Shizuko				
山本 周市	廣島市 仁保町	野菜	8G-6E	65	Yuba City, Calif.
Yamamoto, Shuichi	妻 Masayo, Donald, Luetta, Robert, Leonard				
山本 惣次郎	廣島市 牛田町	高店員	11K-5E	62	1209 4th St. Sacramento, Calif.
Yamamoto, Sojiro			7G-8B	42	Rt. 3 Yuba City, Calif.
山本 虎次	鹿兒島縣 川辺郡 勝目村				
Yamamoto, Toraji			7E-4E	60	P.O. Box 446 Walnut Grove, Calif.
山本 卯左五門	滋賀縣 犬上郡 多賀村	農			
Yamamoto, Usaemon	妻 Shizuko, Shigeru, Haruko, Yuriko, Isamu, Chiyoko, Katsumi				
山本 安一	大坂府 豊能郡 豊中村	農	11E-12E	60	Turlock, Calif.
Yamamoto, Yasukazu	妻 Fude, Paul, Sumiko, Fumiko, Toshio				
山中 元治	山口縣 玖珂郡 藤河村	農	8F-8A	65	Hanford, Calif.
Yamanaka, Motoji	妻 Sachi, Akiko, Toshiro				
山中 重忠	鳥取縣 西伯郡 和田村	庭園業	12K-1B	60	1010 Fedora St. Los Angeles, Calif.
Yamanaka, Shigetada	妻 Toyono				
山中 徳太郎	山口縣 都濃郡 富田町	農	8K-1B	77	Stockton, Calif.
Yamanaka, Tokutarō			12K-2E	42	3211 W. 27th St. Los Angeles, Calif.
山中 壽夫	廣島市 草津町	氷菓製造			
Yamanaka, Toshio			7H-6C		P.O. Box 296 Courtland, Calif.
山根 信藏	鳥取縣 東伯郡 下北條村	高			
Yamane, Nobuzo	妻 Kimiyo, Midori, Misao				
山根 友江	福岡縣	農	Center Hospital	28	Gilroy, Calif.
Yamane, Tomiye					

山根 百合松 Yamane, Yurimatsu	山口縣大島郡浦野村 妻 Toshiye, Miyoko, Kenichi, Yasue, Yayeko, Setsuyo	大工職	10E-5A	60	F.O. Box 1615 Hilo, Hawaii
山岡 力三 Yamaoka, Kayo	廣嶋縣深安郡下御料村 族 Kazuo, Fumio, Noboru, Yoshiko, Yasuko, Hideko, Haruko	養鶏業	8F-9F	52	Rt. 3, Coluna Petaluma, Calif.
山岡 善太 Yamaoka, Zenta	廣嶋縣安佐郡日浦村	鉄道フーマン	12E-10A	60	Washington
山崎 勝子 Yamasaki, Katsuko	福岡縣原島郡深江村 族 Yamato		9K-10C	50	Los Angeles, Calif.
山崎 健一 Yamasaki, Kenichi	米國布哇 妻 Itsuo, Morris, Wilma, Lillian, Cynthia	商	9L-10B	49	Hawaii
山崎 稔 Yamasaki, Minoru	廣島市仁保町 妻 Kimi, Yutaka, Katsuko, Tomoye	商	10H-5E	52	Marysville, Calif.
山崎 靜逸 Yamasaki, Seiitsu	廣嶋縣沼隈郡田島村 妻 Hatsuyo, Jimmy, Lorraine	養鶏業	11E-1E	55	Petaluma, Calif.
山崎 春作 Yamasaki, Shunsaku	廣嶋縣高田郡郷野村 妻 Maki, Kinichi, Annie, Ruby, Thomas	農	7K-12B	53	Penryn, Calif.
山崎 壽美雄 Yamasaki, Sumio	米國 妻 Florence, Raymond	養鶏業	11E	33	Petaluma, Calif.
山崎 友光 Yamasaki, Tomomitsu	富山縣新川郡新保村 妻 Hama, Mitsuhiro, Joseph	農林情報部	8K-7F	61	1523 W. 35th St. Los Angeles, Calif.
山崎 ヨシ Yamasaki, Yoshi	福島縣若松市當麻町 族 Kuni	教師	6G-3F	73	1715 S. Takoma Ave. Tacoma, Wash.
山崎 由太郎 Yamasaki, Yoshitaro	和歌山市先見町 妻 Katsue	農	7G-12A	77	Cleveland, Lane Ukiah, Calif.
山重 隆一 Yamashige, Takaichi	廣嶋縣豊田郡本郷町 妻 Shigeko, Hideo	農	6E-11A	45	2108½ W. 29th St. Los Angeles, Calif.

山城又八	廣嶋市三保町	店員	12G-10B	64	Los Angeles, Calif.
Yamashiro, Matahachi	妻 Mihono, Tamiko				
山下アキ	廣嶋市榎町		11K-9C	56	E. 4th St. Los Angeles, Calif.
Yamashita, Aki	家族 Betty				
山下岩喜	熊本縣上益城郡龍野村	農	8E-11F	59	Walnut Grove, Calif.
Yamashita, Iwaki					
山下幸吉	廣嶋縣佐伯郡水内村	農	7E-8E	68	Broderick, Calif.
Yamashita, Kokichi	妻 Hamayo, Hisako, Teruo				
山下正利	福岡縣浮羽郡福富村	農(野菜)	9K-3E	31	1943 E. 3rd St. Los Angeles, Calif.
Yamashita, Masari	妻 Mitsuko, Joyce, Joan, Masako, Motoko				
山下直人	熊本縣上益城郡御舟田町	農	10E-9C	30	Turlock, Calif.
Yamashita, Naoto	妻 Eiko, Kiyoshi, Toyoko, Teiji				
山下輝雄	廣嶋縣佐伯郡	農	11F-5C	24	Broderick, Calif.
Yamashita, Teruo	妻 Shigako, Kunio				
山下栄二	鹿嶋縣日置郡伊作町	農園監督	12H-7F	41	Delano, Calif.
Yamashita, Yeiji					
山手正男	廣嶋縣安佐郡飯室村		10H-6D	46	Los Angeles, Calif.
Yamate, Masao	妻 Takeko, Kenichi, Shiz				
山内七三郎	福岡縣筑紫郡筑紫村	画家	8F-4E	48	Colusa, Calif.
Yamauchi, Hichisaburo					
山内仙次郎	熊本縣鹿本郡山鹿村	農	7G-12E	66	Box 378 Walnut Grove, Calif.
Yamauchi, Senjiro	妻 Kikue, Masae, Hiroshi, Tsuyoshi				
山内昌二郎	沖繩縣中頭郡談谷村	庭園師	11K-5E	43	1204 W. 35th St. Los Angeles, Calif.
Yamauchi, Shojiro					
山内善清	鳥取縣西伯郡和田村	庭園師	12K-1B	44	1010 Fedora St. Los Angeles, Calif.
Yamauchi, Yoshikiyo	家族 Jean				



山浦 いか	奈良縣宇智郡野原村		6G-12E	55	1121 S. Irolo St. Los Angeles, Calif.
Yamaura, Ika	家族 Henry, Joyce				
大和 エセル	米國加州		11H-2B	32	521 Camulos St. Los Angeles, Calif.
Yamato, Ethel	家族 George, Vernuve, Donald, Kenith				
矢形 修	和歌山縣西牟婁郡江住村	學生	12E-3F	22	Los Angeles, Calif.
Yakata, Osamu	妻 Helen				
矢田 万一	鳥取縣東伯郡社村	農	11H-5A	63	Rt. 1, Box 414 A Lomita, Calif.
Yata, Manichi					
矢田部 倉之進	山口縣大島郡小松町	農	11E-2E	70	Sebastopol, Calif.
Yatabe, Kuranoshin	妻 Ito, Joe, Grace, Alice				
矢崎 公藏	山梨縣東代郡永井村	洗濯業	9K-2E	55	Los Angeles, Calif.
Yasaki, Kozo	妻 Toyo, Iwaho, Tadashi, Yoshiko, Kenzo				
矢崎 天洋	山梨縣東代郡永井村	保險業	12H-5E	58	Los Angeles, Calif.
Yasaki, Tenyo Sakuhei	妻 Shikako, Joe, Esther, Ken				
矢崎 徳重	山梨縣東山梨郡神金村	農	9K-8E	63	P.O. Box 20 San Pedro, Calif.
Yazaki, Tokushige	妻 Tsuruko, Kiyoshi, Masao, Nobuo, Shigeko, Chizuko				
安田 久幸	山口縣熊毛郡佐賀村	農	8F-1E	59	Cotati, Calif.
Yasuda, Taki	妻 Sumiye, Takayoshi, Tomoki, Hichiro, Ryoichi, Bunichi, Haruyuki				
安平 伊平	廣嶋縣佐伯郡浅原村	庭園業	8G-6B	63	645 E St. Fresno, Calif.
Yasuhira, Ihei	妻 Sunao, Mikie, Shizuko, Kay, Morio				
安井 吉行	富山縣新川郡大田村	農	11F-1B	57	Napa, Calif.
Yasui, Yoshiyuki					
安村 丈一	廣嶋市横川町	商	7H-5CD		Yolo County, Calif.
Yasumura, Joichi	妻 Yu, Mary, Tomoye, Edward, William, May, Grace, Lily				
安永 初熊	熊本縣鹿本郡米田村	コック	6H-12A	61	Rt. Box 474 Torrence, Calif.
Yasunaga, Hatsukuma	家族 Seichi, Tetsuo, Hikaru, Yoshie				

安永種雄	福岡縣遠賀郡遠賀村	庭園師	12G-1A	55	Los Angeles, Calif.
Yasunaga, Taneo	妻 Tome				
安武兼太郎	熊本市春日町	果物乾燥業	11F-2E	59	Sebastopol, Calif.
Yasutake, Kentaro	妻 Yae, Tamiko, Yutaka, Hideo, Leiko				
横張逸次	廣嶋縣安佐郡川内村		7G-3B	68	P.C. Box 74 Red Bluff, Calif.
Yokohari, Itsuji	妻 Tani, Kazue, Robert, Yoshimi, Roy				
横井嘉七	愛知縣海部郡津島町	植木業	7K-11F	59	3111 S. Western Ave. Los Angeles, Calif.
Yokoi, Kahichi	妻 Sakayo				
横井友和	愛知縣海部郡三織町	商	11E-10C	47	Turlock, Calif.
Yokoi, Tane	家族 Yaeko, Misako, Teruko, George				
横井ツル工	愛知縣海部郡佐織町	農	11E-8C	54	Turlock, Calif.
Yokoi, Tsuruye	家族 Tamiyoshi, Setsuko, Masatoshi, Ayako				
横田明	米國	大工	8G-3E	40	Mill Valley, Calif.
Yokota, Akira	妻 Hisa, Masao, Hide, Masaye, Teruye, Kenaye				
横田善吉	廣嶋縣安佐郡長束村	庭園業	6E-5E	46	14 Bernard St. Mill Valley, Calif.
Yokota, Zenkichi	Natsuyo, Tsuru Shibata				
横手安造	和歌山縣岬郡中養村	農(果樹)	12E-1B	60	Rt. 142 Loomis, Calif.
Yokote, Yasuzo	妻 Take, Shigeo, Tamio, Haruko				
横見三八	廣嶋縣安藝郡温品村	農	12G-11E	66	Rt. 4, Box 224 Fresno, Calif.
Yokomi, Sanpachi	妻 Sunayo, Mary, Akimi				
横山寛治	福井縣遠敷郡今富村	洗濯業	11K-6D	56	4527 S. Vermont Ave. Los Angeles, Calif.
Yokoyama, Kanji	妻 Jin				
横山健治	米國加州モネク	農産商	7K-6C	34	1224 W. 36th St. Los Angeles, Calif.
Yokoyama, Kenji	妻 Miyeko, Yoshio, Naomi, Kiyomi				
横山稔	廣嶋縣甲奴郡領家村	農	12F-4E	42	300 McKinley St. Sebastopol, Calif.
Yokoyama, Minoru	妻 Shigeno, Annie, Mary, Fred, Jimmey				

横山六五江門	廣嶋縣甲奴郡辻領家村	農	11E-2F	63	
Yokoyama, Rokuzaemon	妻 Nanayo				
横山徳次	高知縣安藝郡土居村	農	12F-6E	46	Sebastopol, Calif.
Yokoyama, Tokuji					
横関廣三郎	東京市京橋區常盤町	商	10H-5A		3212 Main St. Los Angeles, Calif.
Yokozeiki, Hirosaburo	妻 Tsuruko, Tsutomu David				
與那城益助	米國布哇村	農產商	9L-8F	33	750 Crocker St. Los Angeles, Calif.
Yonaki, Seisuke	妻 Yuriko, Hiroshi				
米廣三郎	廣嶋縣佐伯郡井口村	農(果樹)	12K-11D	53	Loomis, Calif.
Yonehiro, Saburo	Kazuko, Hohei, Kohei, Reiko, Yohei, Chisato				
米村法一	米國布哇村	農	11E-5EF	56	Modesto, Calif.
Yonemura, Hohichi	妻 Riu, Joe, Ray, Ken, George, Asa, Lorenzo, Marjorie, June, Jeanne, Edith				
米村尹周	熊本縣益城郡東砥用村	園教師	11E-5E	61	Sebastopol, Calif.
Yonemura, Masachika	妻 Satsuki				
米村卯之八	熊本縣飽託郡田迎村	農	12F-9F	69	Footland, Calif.
Yonemura, Unohachi					
米山清太郎	神奈川縣足柄上郡櫻井村	農	10E-2D	63	Rt. 1, Box 312 Turlock, Calif.
Yoneyama, Seitaro	妻 Ayako, Kiyomi, Yukio				
吉田春一	山口縣熊毛郡上関村	農	6H-10B	58	338 N. Center St. Turlock, Calif.
Yoshida, Haruichi	妻 Moto, Akinori, Takako, Kazue, Masako, Yoshio				
吉田フランク	米國		12H-7C	31	Los Angeles, Calif.
Yoshida, Frank K.	妻 Hilda, Michael, Shirley				
吉田重太郎	奈良縣宇智郡北内村	農(果樹)	12E-12C		Rt. 1, Box 165 Hughson, Calif.
Yoshida, Jutarō	妻 Yoshiko, Christy, Emy, Saburo, Bob, Dick, Frank, Jimmy				
吉田森吉	新瀉縣三島郡片貝村	農(野菜)	9H-11C	65	P.O. Box 20 Livingston, Calif.
Yoshida, Morikichi	妻 Tai, Koe				

吉田喜一	廣島市草津町	農	7H-4D	44	P.O. Box 405 Walnut Grove, Calif.
Yoshida, Kiichi	妻 Yoshiye, Masatada, Takashi				
吉田公重	東京府芝白金三光町	新聞記者	11E-6F	67	Los Angeles, Calif.
Yoshida, Kimishige					
吉田金造	神刺縣足柄上郡上中村		7F-7B	52	Walnut Grove, Calif.
Yoshida, Kinzo					
吉田茂治	集取縣西伯郡和田村	農	7G-3A	44	Rt. 3 Yuba City, Calif.
Yoshida, Shigeji	妻 Isamu				
吉田靜夫	福岡縣遠賀郡岡垣村	教師	12K-6A	39	Los Angeles, Calif.
Yoshida, Shizuo J.	妻 Kimiko, Takashi				
吉田儀隆	福島縣双葉郡請戸村	料理店	7K-6F	47	243 W. Florence Ave. Los Angeles, Calif.
Yoshida, Yoshitaka	妻 Tokuji				
吉田米槌	山口縣岩國市川下町	商	10H-11B		Newcastle, Calif.
Yoshida, Yonezuchi	妻 Kayo, Takeo, Mary				
吉原正壽	廣島縣御調郡向島村	洗濯業	11H-8C	37	1440 W. 37th Place Los Angeles, Calif.
Yoshiwara, Masakazu	妻 Masako, Setsuko, Kensuke, Shoji				
吉原光太郎	廣島縣御調郡向島村	オキダ増殖 及輸出	10H-8A	59	Rt. 2, Box 77 Shelton, Wash.
Yoshihara, Mitsutaro	妻 Hisano				
吉原信太郎	和歌山縣海草郡港村	農	12G-11F	65	Venice, Calif.
Yoshihara, Nobutaro					
吉原滋	福岡縣嘉穂郡上穂波村	日會幹事	9E-8B	53	Walnut Grove, Calif.
Yoshiwara, Shigeru	妻 Josaku, Heita, Shinji, Shiro, Michiko				
吉野親久	福岡縣嘉穂郡山田村	農	11E-6B	44	Los Angeles, Calif.
Yoshino, Chikahisa					
吉田米藏	福岡縣遠賀郡岡垣村	農	10E-5B	54	Rt. 1, Box 305 Turlock, Calif.
Yoshida, Yonezo	妻 Mae, Fusaichi, Kazotoshi, Nobuaki, Yasuji, Satoru				

吉野九一	山口縣玖珂郡高交町	農(果樹)	9H-11A	59	1406 4th St. Sacramento, Calif.
Yoshino, Kuichi					
吉野齊一	千葉縣長生郡土睦村	農	12K-6CD	60	1416 W. Jefferson Blvd. Los Angeles, Calif.
Yoshino, Seiichi J.	妻 Tsuruji, Masako, Mary, Michi, Eiichi, Shige, Jiro, Shoji				
吉野科二	東京市麹町區下六番町	藥劑師	11H-5F	60	1417½ W. 37th St. Los Angeles, Calif.
Yoshino, Toshiji	妻 Yoneko, Shizuki, Mariko				
吉野工力	廣嶋縣山形市安野村		12G-3F	50	Los Angeles, Calif.
Yoshii, Yukano					
吉本菊四郎	山口縣熊毛郡田布施村	農	8F-8C	66	Gardena, Calif.
Yoshiki, Kikushiro	族 Junichi, Masao, Teruko, Tatsu				
吉川ハツ一	米國	農	7G-12F		Fresno, Calif.
Yoshikawa, Henry	妻 Mary, Alan				
吉本秋次郎	廣嶋縣安藝郡中野村	農	8F-3B	61	Yuba City, Calif.
Yoshimoto, Akijiro	Hana, Yoshio, Haruo				
吉本惠吉	廣嶋縣安佐郡三河村		7K-12D	78	973 Camel St. Los Angeles, Calif.
Yoshimoto, Eikichi					
吉本清登	米國加州スタクトン	計理師	7K-12D	34	973 Camel St. Los Angeles, Calif.
Yoshimoto, Kiyoto E.	妻 Sanaye				
吉宗繁登	廣嶋縣安佐郡深川村	農産商	8K-12A	54	3737 Dalton Ave. Los Angeles, Calif.
Yoshimune, Shigeto	妻 Ishiyo				
吉村荒吉	福岡縣嘉穂郡辻穂波村	庭園業	8K-4C	65	1382 W. 36th St. Los Angeles, Calif.
Yoshimura, Arakichi					
吉村フミ子	米國	書記	11G-7A	34	2136 W. 31st St. Los Angeles, Calif.
Yoshimura, Fumiko					
吉村静矢	廣嶋縣安藝郡瀬野村	農	9E-10B	60	R.F.D. 1888 Colusa, Calif.
Yoshimura, Shizuo	妻 Motome, Akigi, Toshiro, Shizuko, Keizi				

吉村 好一	和歌山縣海草郡龜川村	11G-7F	52	444 S. Mathews St. Los Angeles, Calif.
Yoshimura, Yoshikazu	妻 Rino			
吉村 勇吉	福井縣大野郡勝山村 果菜業	11G-8A	38	205 $\frac{1}{2}$ N. San Pedro St Los Angeles, Calif.
Yoshimura, Yukichi				
吉永 淺吉	福井縣三方郡耳村 農	6G-6D	73	Florin, Calif.
Yoshinaga, Asakichi	妻 Toki, Masaji, Fusae, Hanako, Nobuko			
吉永 吉松	熊本縣上益城郡下矢部村 農衛	6G-7D	56	Walnut Grove, Calif.
Yoshinaga, Yoshimatsu				
吉岡 宏	廣嶋縣佐伯郡小方村 養鶏業	11F-12F	24	Cotati, Calif.
Yoshioka, Hiroshi				
吉岡 賢秀	秋田縣山本郡能代村 牧師	8K-1D	68	Los Angeles, Calif.
Yoshioka, Kashihide	妻 Masa, George, Phoebe, May, Julia, Esther			
吉岡 吉太	廣嶋縣深安郡下竹田村 農	12F-8F	69	Pemgrove, Calif.
Yoshioka, Kichita	妻 Yone			
吉岡 テル	和歌山縣日高郡南部町 農	6G-9C	55	Suisun, Calif.
Yoshioka, Teru	妻 Taiji, Masako, Fusaye			
吉岡 常次	富山縣大宮町 薬剤師	6H-10C	49	Bakersfield, Calif.
Yoshioka, Tsuneji	妻 Michiko, Amie, Roy			
吉山 一雄	米國布哇K口 會社員	7H-11D	44	Hilo, Hawaii
Yoshiyama, Kazuo	妻 Matsuye, Takeo, Joji, Yemiko			
吉澤 康利	東京市中野區新井区 洋食店	11K-12A	55	112 N. San Pedro St. Los Angeles, Calif.
Yoshizawa, Yasutoshi	Misayo			
頼本 喜六	廣嶋縣山縣郡女生村 雜	9L-7A	68	Los Angeles, Calif.
Yorimoto, Kiroku				
芳野 美揚	米國加州バングストン 農(葡萄)	9H-11B	30	R.F.D. Box 370 Livingston, Calif.
Yoshino, Biyo	妻 Reiko			

野平五郎 Yoshino, Heigoro	福岡縣嘉穂郡上穂波村 妻 Kinu, Leonard, Stanley	農(葡萄)	9H-11B	60	R.F.D. Box 370 Livingston, Calif.
谷栄助 Totsuya, Eisuke	福井縣三方郡耳村 妻 Kiyo, Keiji	農	10E-8F	69	Rt. 1, Box 368 Turlock, Calif.
谷二郎 Totsuya, Jiro	福井縣三方郡耳村 妻 Umeko, Masamichi, Naomichi, Toshiko, Yoshiko	農	10E-8E	39	Rt. 1, Box 368 Turlock, Calif.
谷武雄 Totsuya, Takeo	福井縣三方郡耳村 妻 Edith, Gerald, Arthur	農	10E	30	Cortez, Calif.
谷留藏 Totsuya, Tomezo	福井縣三方郡耳村 妻 Yukihiro, Yaeko, Asaji, Kenji	農	11E-4C	56	Cortez, Calif.
削善四郎 Toge, Zenshiro	滋賀縣東浅井郡竹生村 妻 Yei, George, Yuriko, Francis, Rei	農	10E-11D	71	Rt. 1, Box 74 Delhi, Calif.
由洞儀八郎 Uchihara, Gihachiro	和歌山縣東牟婁郡太田村 妻 Kusu, Hiro	農	10H-12C	58	Livingston, Calif.
由洞寅三郎 Uchihara, Torasaburo	和歌山縣東牟婁郡太田村 妻 Ikuye	農	10H-12C	70	Santa Cruz, Calif.
木庄次郎 Ueki, Shojiro	廣嶋縣安藝郡矢野村 妻 Fusayo		7K-4E	74	1309 W. 35th Place Los Angeles, Calif.
木正 Ueki, Masashi	廣嶋縣安藝郡矢野村 家族 Tadashi	庭園師	7K-4E	48	1309 W. 35th Place Los Angeles, Calif.
木克巳 Ueki, Katsumi Harvard	米國加州ローサンゼルス 妻 Grace, Glen	農産商	7K-10A	28	1309 W. 35th Place Los Angeles, Calif.
山菊之助 Yama, Kikunosuke	神奈川縣足柄上郡岡本村 妻 Tori, Sawaji, Kenji, Masaji, Kiyoji	農	12E-8B	61	P.O. Box 362 Modesto, Calif.
永イソノ Tsunaga, Isono	福岡縣三井郡三國村 家族 Toshiko		10H-7A		Berkeley, Calif.

編輯後記

○共同組合、パイオニア、區長會の代表者、第一回の會合に於て、衆議一決、亜町人名録編纂に着手する事となつた。

○先ず各區長に依つて、所屬部落の戸別的調査が行はれ、続いて原稿整理、第二回集合を以て、編輯様式の確定を見た。

○筆は湯木三丘、岩窩鳴人兩氏に、英文タイプは若部慈美子嬢に、表装は詩山画伯とシルク・スクリーンに依頼した。

○他轉住所人名録、長所を採擇の上、最善の努力と独自の考案を加味した積りでも、完成是を手にせば、不備の莫きとせぬ。

○表紙に、所内鳥瞰圖を挿入したる裏には、常ならぬ苦心を掛つた。脱漏誤字無きは保し難く、各位の寛容を俟つ次第である。

○部数二千五百冊頁四十五万枚、印刷製本に到る迄、専屬主務者を置かず、関係者と特志者の表仕に依り、究結した事を感謝する。(係)

亜町住民家長縣別表

廣嶋県	四二二名	三重県	二八名	長野県	九名	秋田県	三名
熊本	二五二	山梨	二八	沖繩	九	青森	三
知多山	二二九	東京	二八	兵庫	八	北海道	三
福岡	一六八	静岡	二五	佐賀	八	長崎	三
山口	一二七	滋賀	二四	富山	八	香川	三
岡山	八二	愛媛	二二	宮崎	七	山形	三
鹿嶋	七〇	大阪	二二	奈良	七	京都	二
高知	四五	新潟	二一	石川	六	茨城	二
福井	四二	宮城	一九	岐阜	五		
愛知	三八	島根	一三	岩手	五	米田生	二二三
福島	三三	千葉	一二	埼玉	五	布庭生	二九
鳥取	三三	大分	一一	徳島	五	合家長	二八三
柘奈川	三〇	群馬	九	栃木	四		

I



# 年 齡 早 見 表

J

安政元年 92 1854	安政二年 91 1855	安政三年 90 1856	安政四年 89 1857	安政五年 88 1858	安政六年 87 1859	萬延元年 86 1860	文久元年 85 1861	文久二年 84 1862	文久三年 83 1863
元治元年 82 1864	慶應元年 81 1865	慶應二年 80 1866	慶應三年 79 1867	明治元年 78 1868	明治二年 77 1869	明治三年 76 1870	明治四年 75 1871	明治五年 74 1872	明治六年 73 1873
明治七年 72 1874	明治八年 71 1875	明治九年 70 1876	明治十年 69 1877	明治十一年 68 1878	明治十二年 67 1879	明治十三年 66 1880	明治十四年 65 1881	明治十五年 64 1882	明治十六年 63 1883
明治十七年 62 1884	明治十八年 61 1885	明治十九年 60 1886	明治二十年 59 1887	明治二十一年 58 1888	明治二十二年 57 1889	明治二十三年 56 1890	明治二十四年 55 1891	明治二十五年 54 1892	明治二十六年 53 1893
明治廿七年 52 1894	明治廿八年 51 1895	明治廿九年 50 1896	明治三十年 49 1897	明治三十一年 48 1898	明治三十二年 47 1899	明治三十三年 46 1900	明治三十四年 45 1901	明治三十五年 44 1902	明治三十六年 43 1903
明治卅七年 42 1904	明治卅八年 41 1905	明治卅九年 40 1906	明治四十年 39 1907	明治四十一年 38 1908	明治四十二年 37 1909	明治四十三年 36 1910	明治四十四年 35 1911	明治四十五年 34 1912	大正二年 33 1913
大正三年 32 1914	大正四年 31 1915	大正五年 30 1916	大正六年 29 1917	大正七年 28 1918	大正八年 27 1919	大正九年 26 1920	大正十年 25 1921	大正十一年 24 1922	大正十二年 23 1923
大正十三年 22 1924	大正十四年 21 1925	大正十五年 20 1926	昭和二年 19 1927	昭和三年 18 1928	昭和四年 17 1929	昭和五年 16 1930	昭和六年 15 1931	昭和七年 14 1932	昭和八年 13 1933
昭和九年 12 1934	昭和十年 11 1935	昭和十一年 10 1936	昭和十二年 9 1937	昭和十三年 8 1938	昭和十四年 7 1939	昭和十五年 6 1940	昭和十六年 5 1941	昭和十七年 4 1942	昭和十八年 3 1943
昭和十九年 2 1944	昭和廿年 1 1945	1946	1947	1948	1949	1950	1951	1952	1953



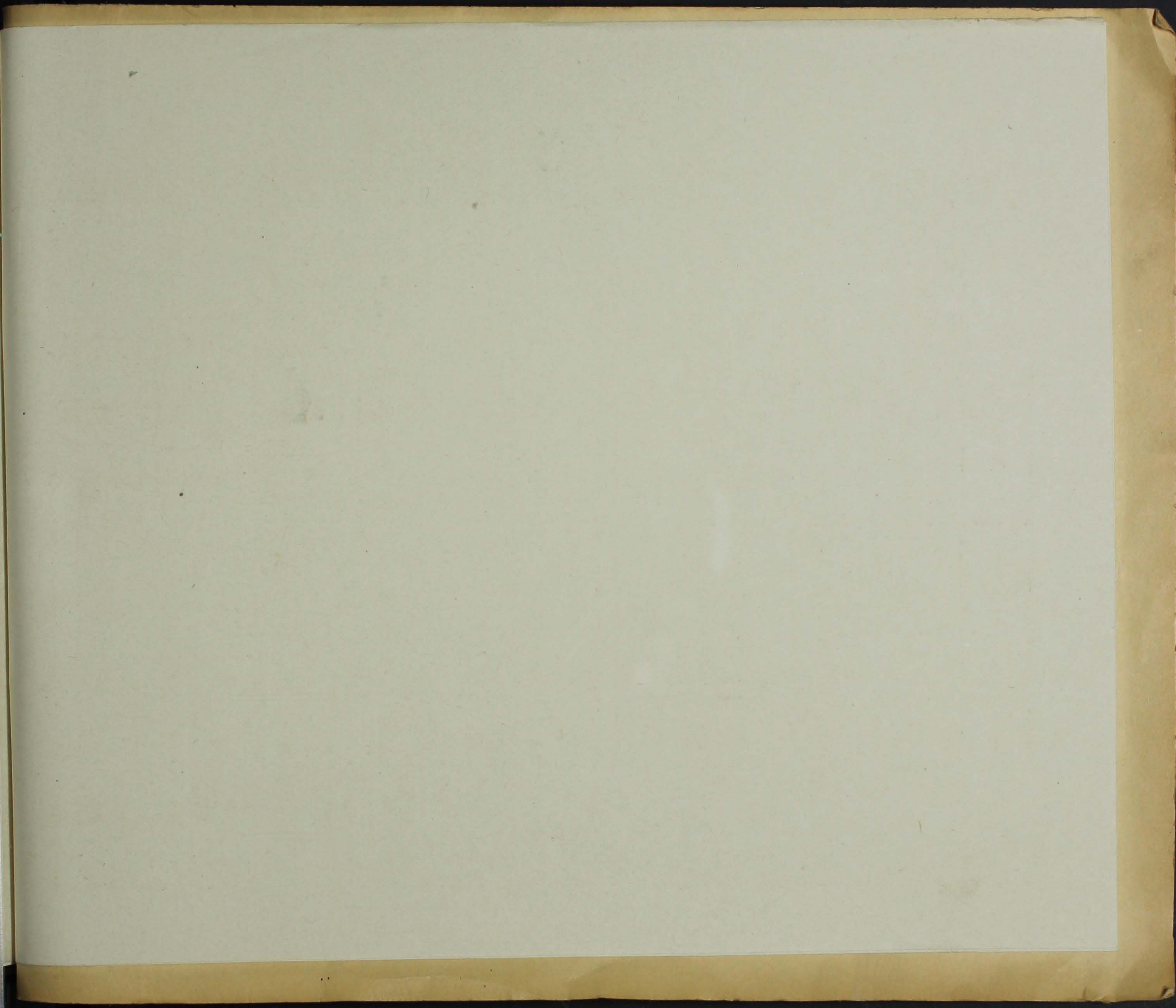

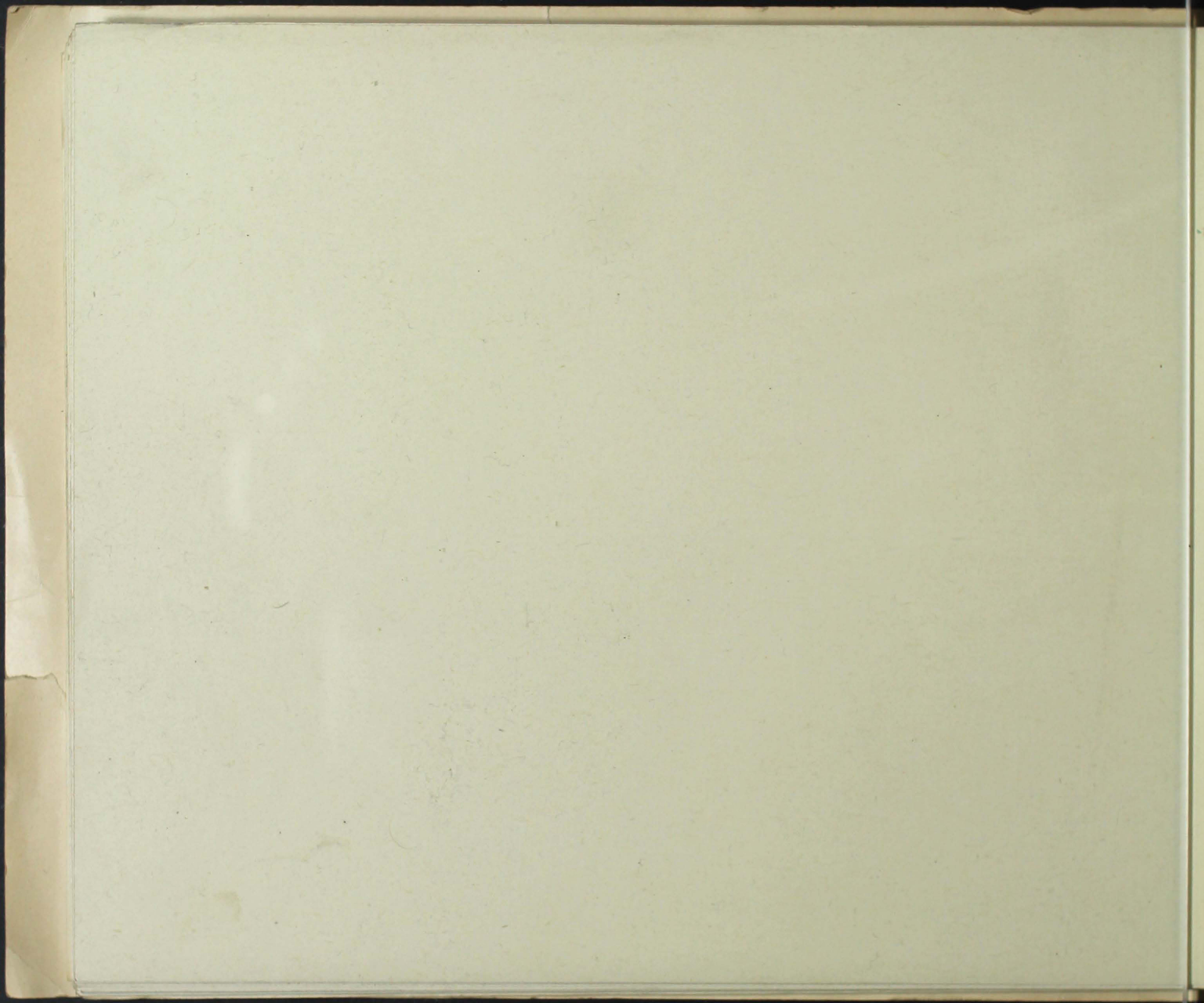

Anderson, A. Marguerite  
 Anderson, William O.  
 Arther, Glenna M.  
 Barton, Bertha M.  
 Barton, Earl E.  
 Bates, Charles O.  
 Beeman, Theodor A.  
 Beer, Willie D.  
 Beery, Ellen Jane  
 Beggs, June  
 Beitel, James H.  
 Bender, Elizabeth M.  
 Bernhard, Margaret E.  
 Brown, Donald A.  
 Brown, Elzie C.  
 Brown, G. Helen  
 Brown, Sara A.  
 Buchanan, Josephine R.  
 Buckley, Clementine H.  
 Butscough, Louis L.  
 Calkins, Donna G.  
 Clark, Herbert R.  
 Clark, Tereasa G.  
 Colvin, Elizabeth S.  
 Colvin, William H.  
 Cornman, Ruth M.  
 Coufal, Rose A.  
 Crabill, J. Henrietta  
 Dillon, Florence  
 Doner, E. Lenore  
 Donnegan, Joseph J.  
 Dottery, Coleman P.  
 Downey, M. Catherine  
 Drummond, Donald F.  
 Drummond, Friscilla B.  
 Durham, Tolford H.  
 Easton, Helen C.  
 Easton, William A.  
 Evans, Elizabeth M.  
 Everetts, R. Roxene  
 Fanslan, Helen J.  
 Fanslan, Lewis V.  
 Falkner, Carroll R.  
 Foster, Forrest G.  
 Fraker, Jean  
 Franklin, Tommy Rae  
 Gableman, Charles G.  
 Galvin, James W., Jr.  
 Goldammer, Henry F.  
 Granstrom, Gunnar M.  
 Griffith, Letha A.  
 Hand, Marjory M.  
 Hanson, Doris B.  
 Harbert, Jesse L.  
 Harman, Eudora M.  
 Heath, Lena  
 Hensley, Iven H.  
 Hinman, Charles E.  
 Hinman, Doris F.  
 Hollingsworth, Ernest  
 Hollingsworth, Sadie M.  
 Hopcraft, Margaret L.  
 Hulquist, Jewel C.  
 Hunter, Hinton H.  
 Ice, Thelma M.  
 Jackson, Lowell M.  
 Jayne, Clarence D.  
 Jayne, Ruth H.  
 Jones, Clarence P.  
 Keck, Hazel M.  
 Kerr, Perry S.  
 Kersner, Violet V.  
 King, Mildred I.  
 Kraus, Leo W.  
 Kraus, Lottie P.  
 Lanker, Dolly C.  
 Larson, Dorothy J.  
 Laverick, June R.  
 Leibell, Daniel C.  
 Lewis, Grace G.  
 Lindsey, Lydia A.  
 Loeffler, Margaret  
 Loesch, Eula D.  
 Lundgren, Wilma H.  
 Matkin, Bernard M.  
 Means, Margaret J.  
 Moore, Helen H.  
 Moore, Nelle E.  
 Moser, Ruth E.  
 McFarling, Bertha M.  
 McGovern, Betty M.  
 McGovern, Melvin P.  
 McMillan, Walter  
 Oldaker, Lawrence E.  
 Oldaker, Viola B.  
 Osten, Carl H.  
 Painter, Clarence B.  
 Pirrone, Teresa  
 Ramsland, Virginia M.  
 Randle, William T.  
 Ranes, Mary J.  
 Reeves, Jack L.  
 Reiser, A. Irene  
 Rigdon, Henry D., Sr.  
 Robinson, Elise G.  
 Robinson, Gerald W.  
 Schrader, Clyde H.  
 SeEVERS, Gladys J.  
 Seyfried, Verl E.  
 Short, Geneva  
 Smith, Clara A.  
 Spain, Charles H.  
 Staeffler, Theodore F.  
 Stafford, Carl H.  
 Stegner, Katharine A.  
 Stephens, James H.  
 Struble, Margaret C.  
 Swinford, Henry T.  
 Temple, L. G.  
 Ter Borg, John  
 Thronson, Audrey E.  
 Tigges, Ernest W.  
 Tomlinson, Grace B.  
 Udell, Isaac L.  
 Vaage, Arlene M.  
 Vecchio, Mario  
 Wagstaff, Owen W.  
 Walls, Rosalind E.  
 Walther, Margaret M.  
 Wells, Marian G.  
 Wilson, Bertha M.  
 Wood, Ruth K.  
 Yanke, Hannah C.

(Division and Section Heads listed on Page One)

