



CARDINALIS
VIRGINIANUS

RED HAT

Junior Note Book

No. 2629

Name _____

School _____ Grade _____

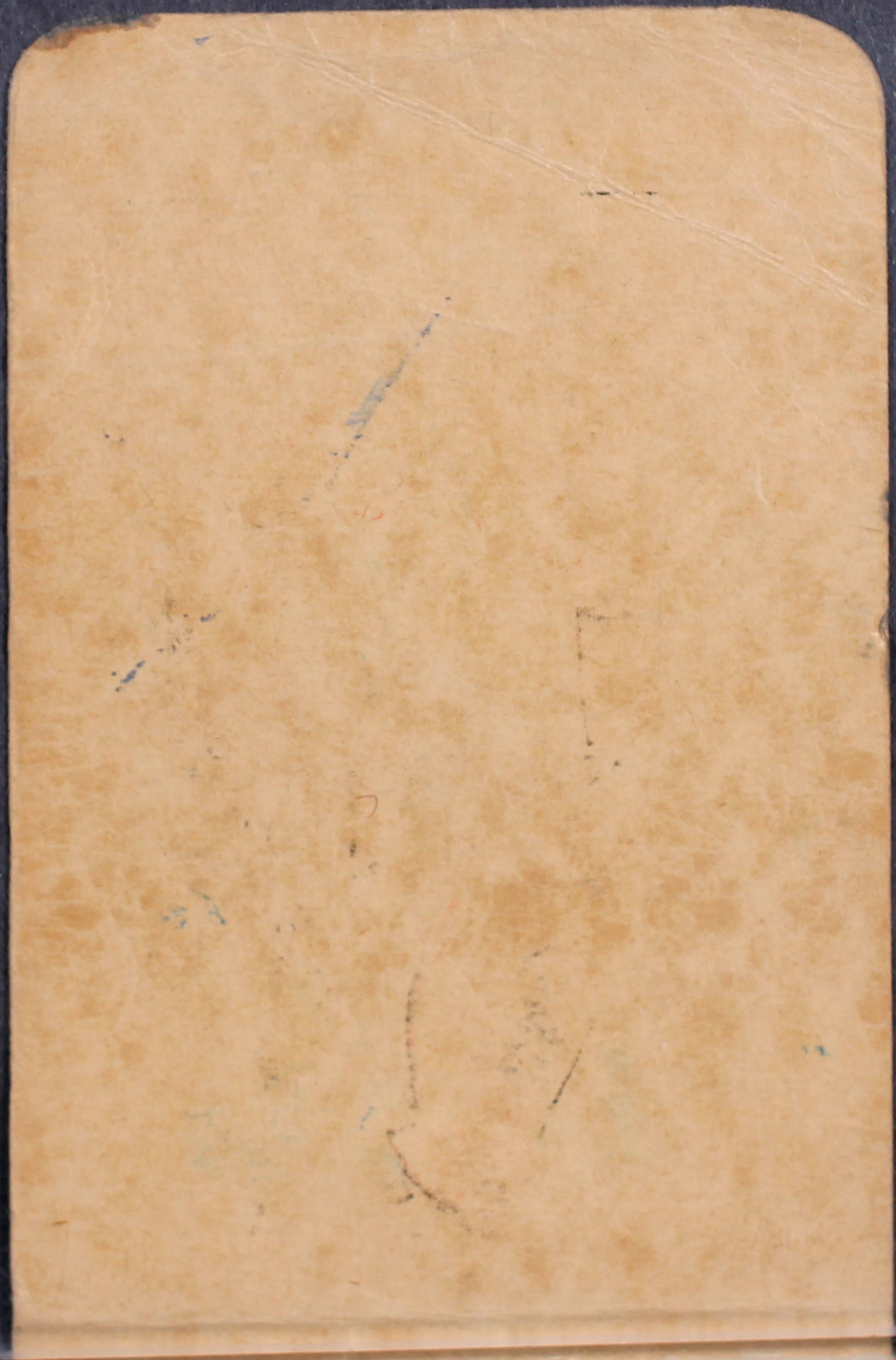

New Ranch
 Belt of Iron 60¢
 Box 5 ac
 Clats
 Log
 Fiel 40¢

~~60 - 65
 12 10

 42 57
 45 4

 3 25 5 30
 200

 45 5
 5

 120 500
 2 200

 240 700

 240~~

90

o j²

o o

4

2 5 5 -

o o o

5 5 5 -

o 5 -



墨工國の山流子半倍

1) 山流子半倍
 2) 山流子半倍
 3) 山流子半倍
 4) 山流子半倍
 5) 山流子半倍
 6) 山流子半倍
 7) 山流子半倍
 (夫山流子半倍)

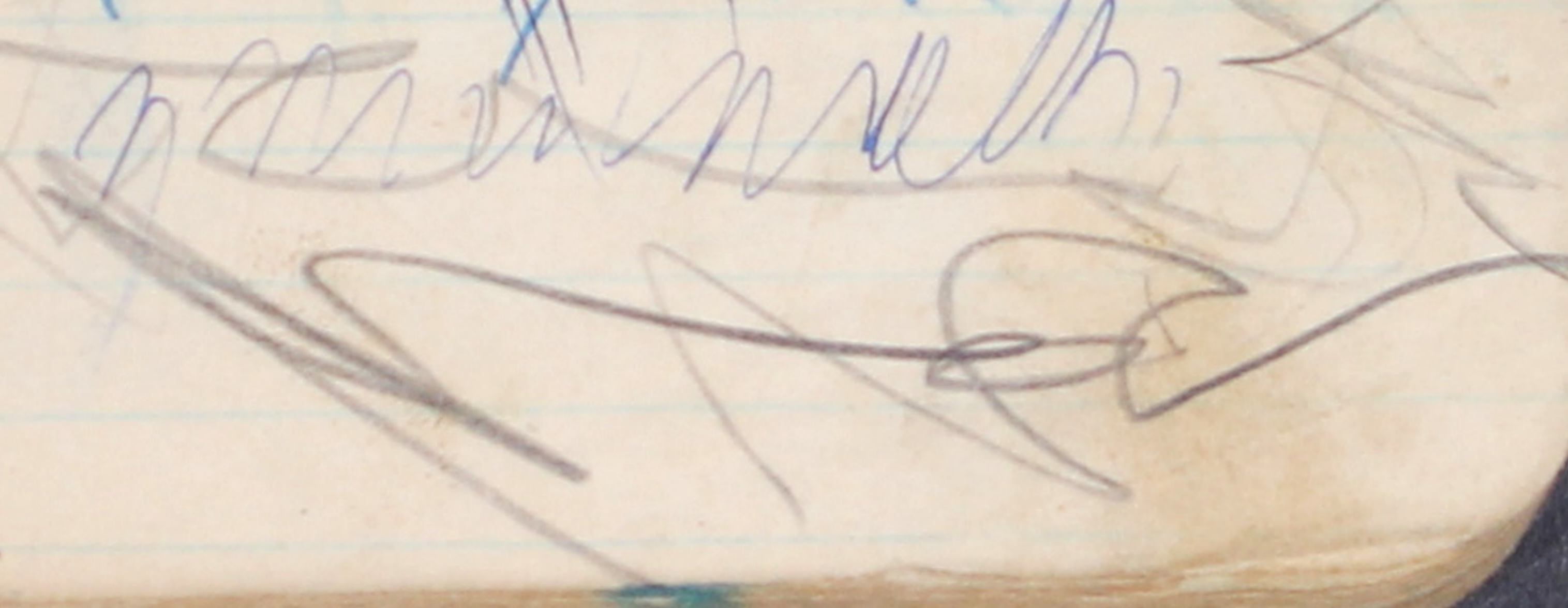

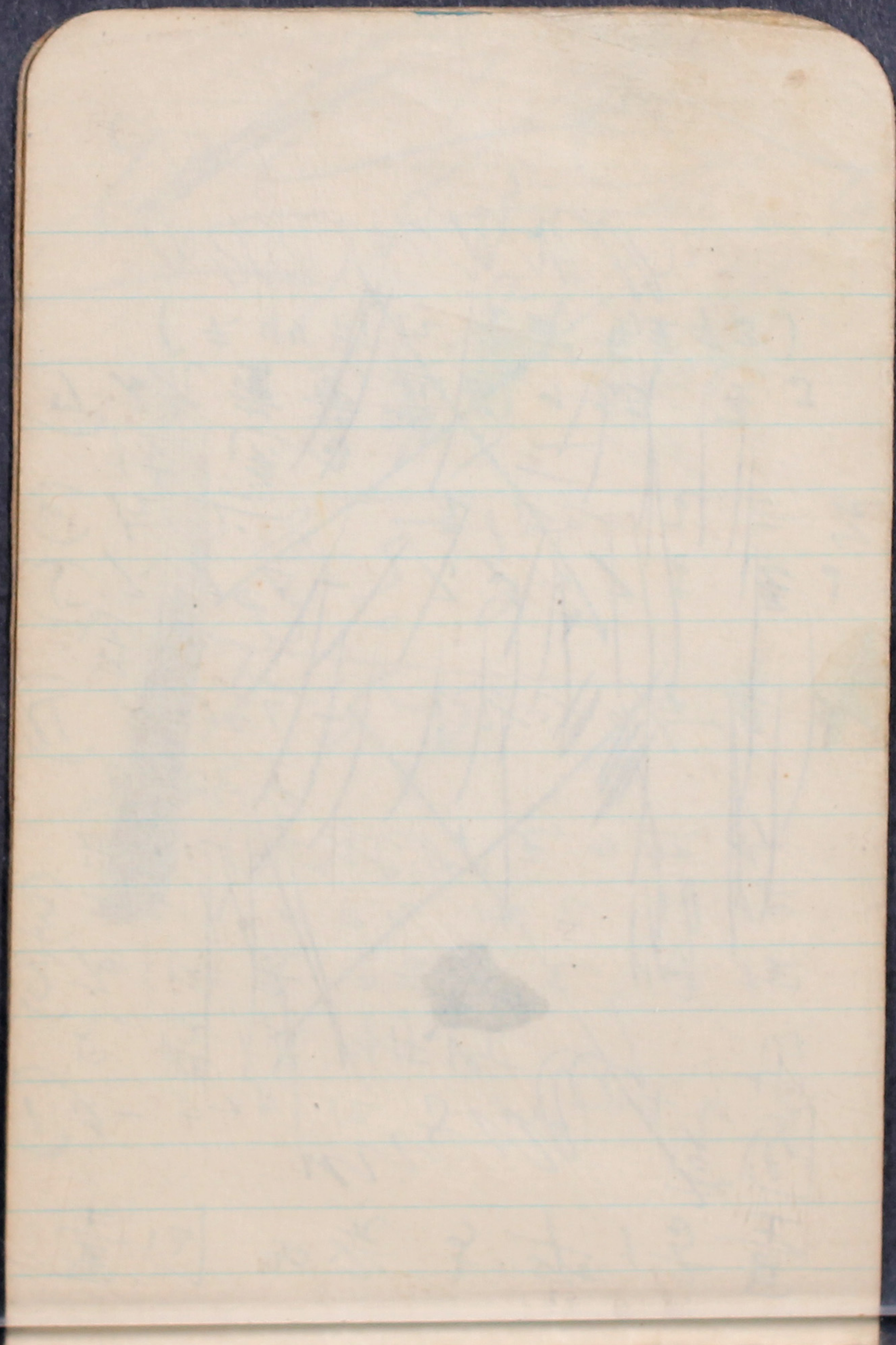

1930 -

31 - July

(Milpitas)

ホ ¹	1600
ワル ¹ エ-ト	400
クキ ¹	600
ゴ ¹	600
ゴ ⁰ ラ ¹ ワ-	180
ウ ¹ ニ ¹	1000
水	150

↑	1月	150
	2月	150
	3月	200
	4月	350
	合計	1200

ハ¹ウ¹ス¹キ¹-700
 44
 28

ハ ¹ -	400
ミ ¹	75
カ ¹ シ ¹	1150
カ ¹ シ ¹	200
カ ¹ シ ¹	350
カ ¹ シ ¹	4
カ ¹ シ ¹	8605

北郷	6000
三ヶ所	1200
北郷	700
水やナリ	400
	<hr/>
計 =	8300

クワンナ	500
北郷	1000
加糸井	800
村上	1500
	<hr/>
	3300
	300
	<hr/>
	3000

1931 July lost
cash amount

Handwritten notes in a cursive script, possibly a shorthand or a specific dialect. The text is arranged in several lines, with some characters resembling 'H', 'A', 'K', 'U', 'O', 'T', 'B', and 'R'. The notes are written in pencil on lined paper.

1396 W. Thirteen St
Los Angeles
Sataya

Laguna = 水田

カリフォルニア Tomatoes 耕作地ノ隣、
接地带 土地平坦

Navalato 砂糖会社ノ所有地
同。

Zataya.

Jafael Batez 氏

Sr.

Ponce de Leon

Josias Almada
George Almada
General Callis.

日	1	7.5
女		7.5
ノ		2.5
お	本	2.5
(お)	い	
歴		

Laque

A. J. Brana

75 - Lang St.

Phone - Salinas

1419

Dr

MR. H Nakagono
nabōlatō
sui mes

Kuso Nalita

土
之
之

Charok Mesogisto

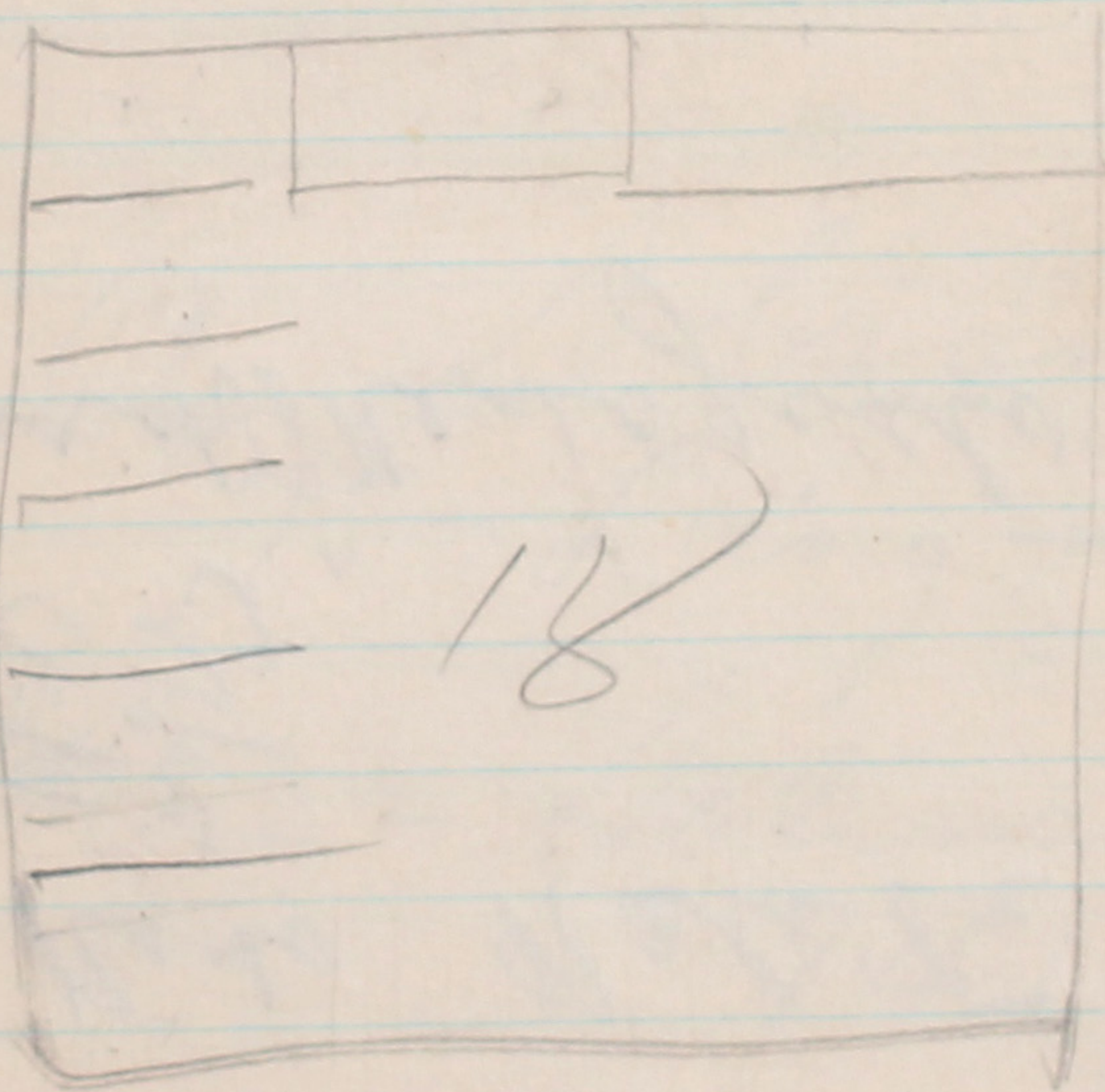

$$\begin{array}{r}
 12 \\
 5 \\
 \hline
 65
 \end{array}$$

ware house

water squire
break 65-

House in 6 water
squirer

Rafter 24	price \$1 ²⁵
Tap 1	" \$15 ⁰⁰

~~Water squire~~ line
1 house \$20⁰⁰

Roof Break

Break 7x15

Break 1000 \$2⁰⁰

Joore and preanal
\$ 30 00

Front porch 2 meter

road high 7 meter
Prow 2,5 meter
foundation

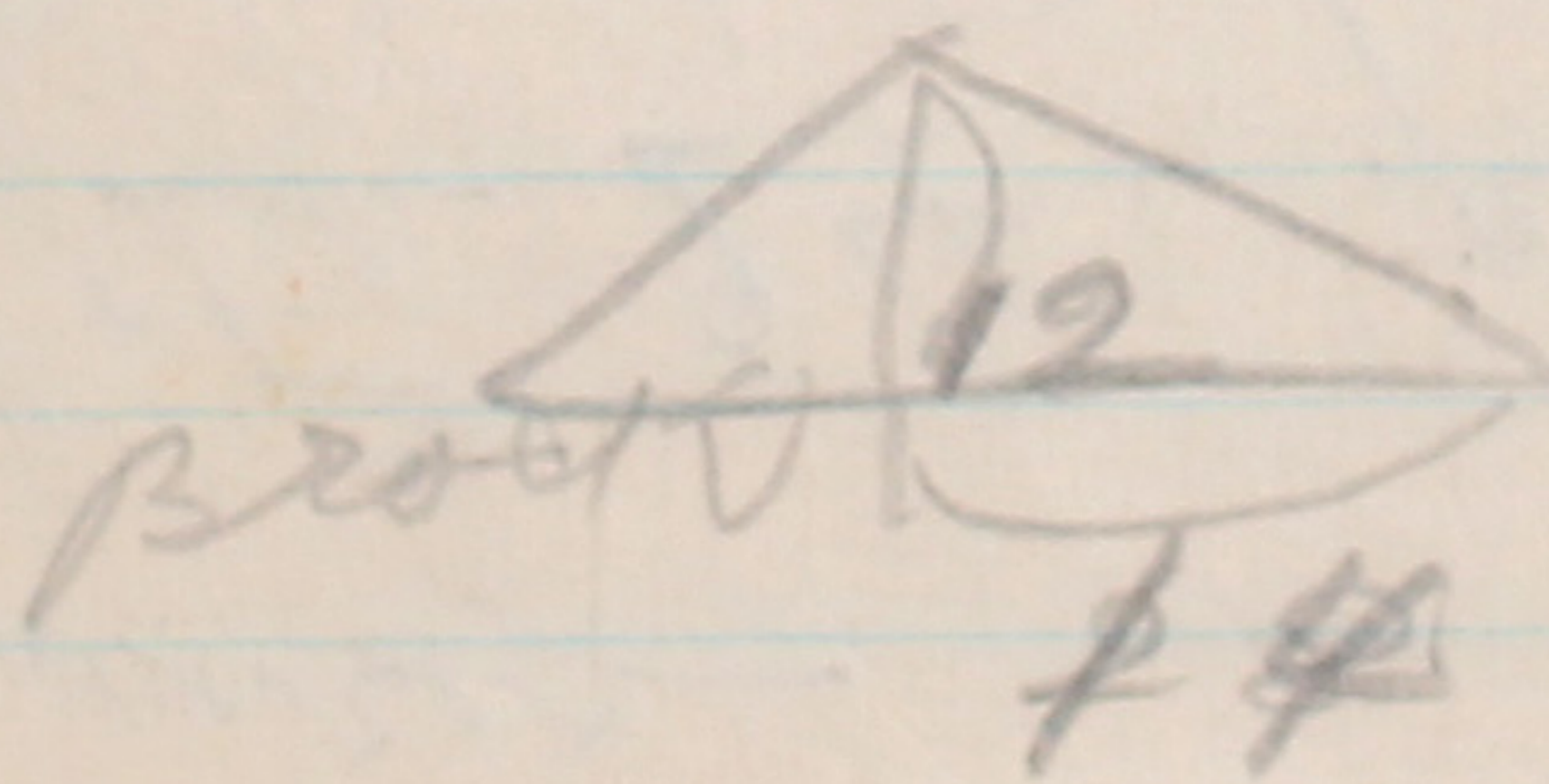

Carpenter

plaster \$4 00 1 h

help — \$2 50

roofer \$2 50

~~room~~
gung 1 day 400 peate

haling soil Raver
and buy soil
10 day
halk \$140⁰⁰

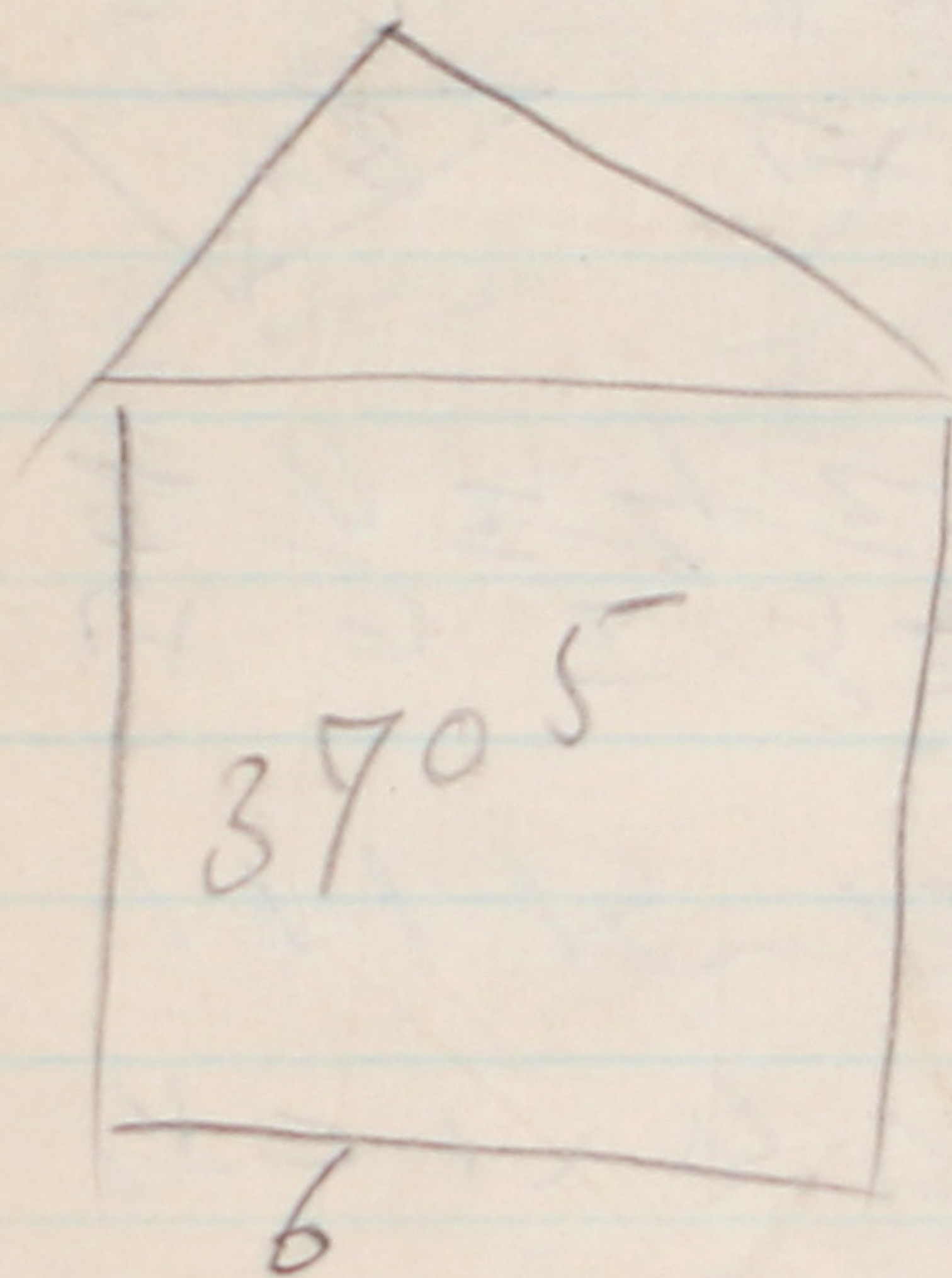

$$3705 \times 4 = 14820$$

分 = ハウズ

11/15 - Break

比の二倍

五万二千五百四十五

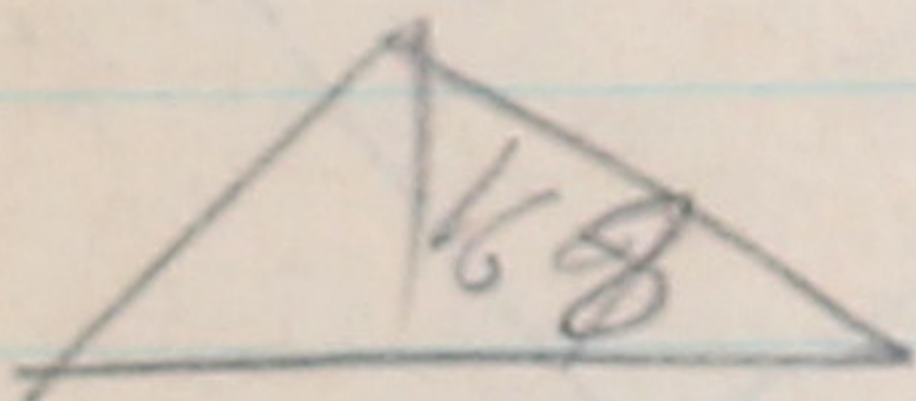

比の二倍

~~五万二千五百四十五~~
五万二千五百

五万一千五百二十五

~~五万一千五百二十五~~ 数

五万二千五百四十五

数 = 五万二千五百

合計 市百〇三百十港

比代 急

千一百〇市百二十〇〇〇

378- 48本 市十 月

樟木

市十 港

戸及枰

百二十 港

土 運

港十 港

石 灰

八十 港

大工 釘

百二十 五 港

總計 千七百 港

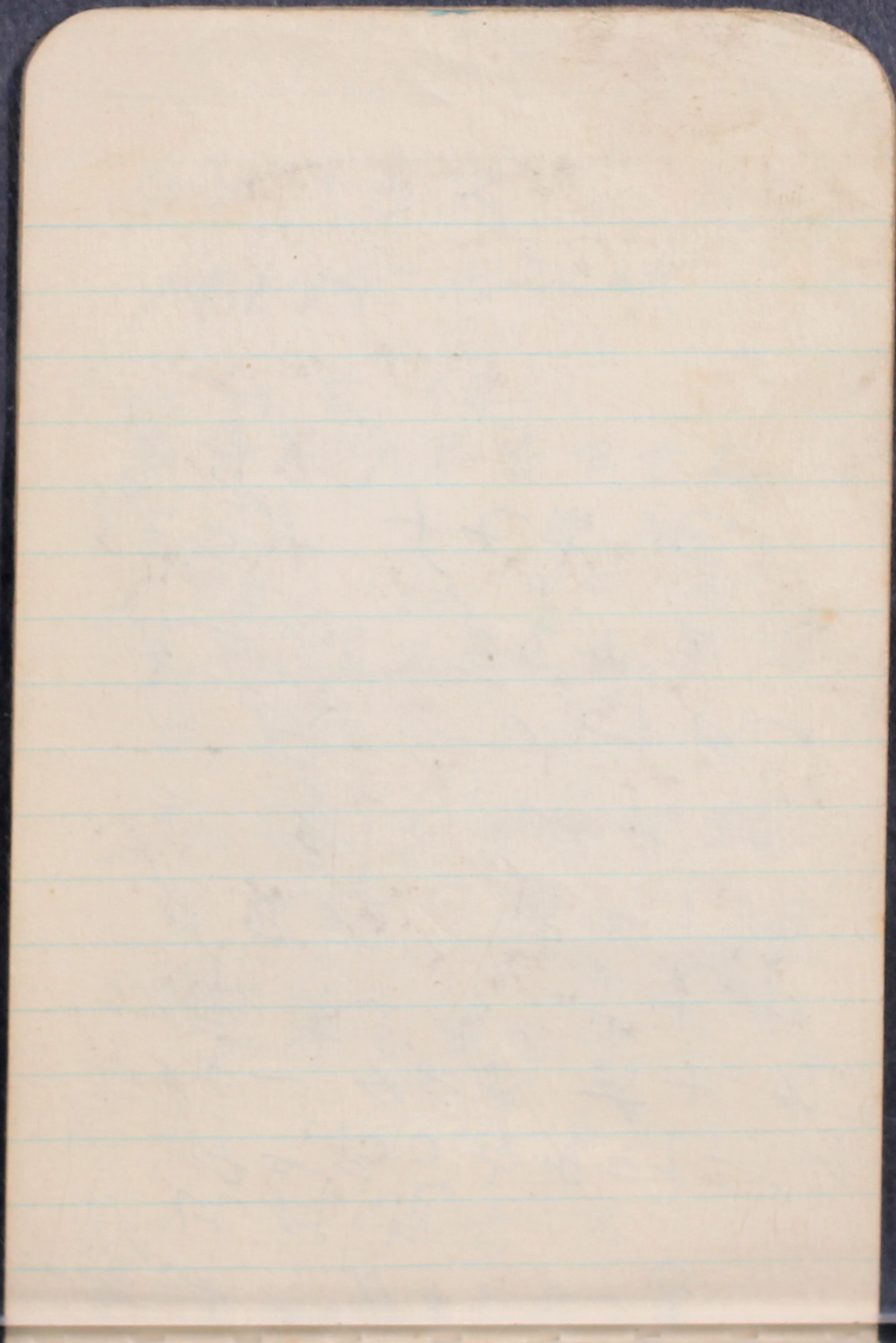

Mr. Jio

Bulluno Comacho

Papa of ^{left} President

Callos Linga ㄉㄨ

ㄉㄨㄨㄨ

ㄉㄨㄨ ㄉㄨㄨ ㄉㄨㄨ ㄉㄨㄨ

ㄉㄨㄨㄨㄨㄨㄨㄨㄨㄨㄨㄨㄨ

ㄉㄨㄨㄨㄨㄨㄨㄨㄨㄨㄨㄨㄨ

Phase Sabella

ㄉㄨㄨ ㄉㄨㄨ

chui Baker

ㄉㄨㄨ = = ㄉㄨㄨ

all handle

askoball

1944 年 11 月 23 日

限 印 41711

(寄 送 状)

R Tsutaya

atolice

1395 - Pine sh

(寄 送 状)

Raino skins

✓ Jose Pio. 林-德
Culiacancito.

✓ S. Nakasono 中園 景
Navolato. Sin.

vacancy

石原 新 氏

S. Matsumaga

% Tanamachi

石原 新 氏

K. Ishiyama

% Kondo

Jose Yamada,
Culiacancito,

T. Kadota.

Culiacancito.

K. Takazashi.

% Kondo

F. Toyozara.

% Tanamachi

M. Ninomiya,
Calle Coron y Rubi,
Culiacan.

Dr. J. S. Okamura, ✓
Culiacan.

Dr. Moriyama, ✓
Culiacan.

Dr. Oyama, ✓
Culiacan.

E. Sugawara,
% Dr Oyama.

M. Kato,
% Tanamachi.

Shells Russia

\$4 50

\$3 70

Idaputari

\$4 40

3 70

Whol call

Idankatif

7 dg 7 80

" small 4 50

Idudikimo

Matr white \$2 50

Callor 2 70

lutele \$3 00

\$3 20

Calla shorts

white \$ 9⁰⁰

Callor \$ 11⁰⁰

Rinshia \$ 12-13⁰⁰

will

1 doz \$ 90⁰⁰

4 \$ 75

10-11

河部 其 記

R. Abe

Memphis

Mr. Y. Fukuyama .
ATLANTIC 9779

770 East 12th Street.

11/15/18

Ciudad Obregon,
Sonora, Mexico

silk handkerchiefs - 55%
✓ shirts 55%
Cotton = 40%

Bottles .18 d ml 7 kilo
Sauce .35 d " "
Canned fruit with juice 2⁰⁰ Pesos kilo.

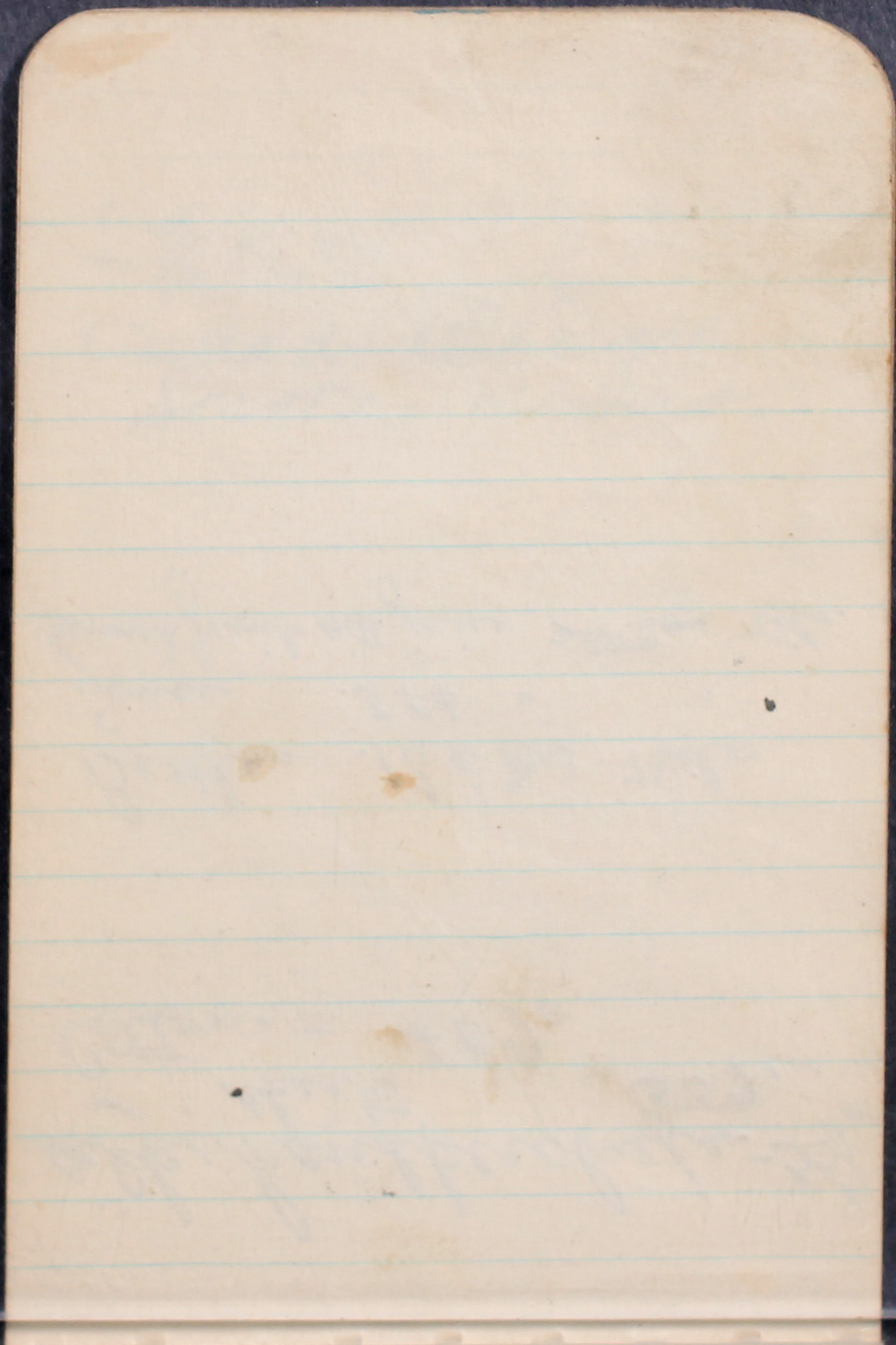

セロリ 産地 羅府'南
二十五哩

(ロビタ) (オートリヤ)

Shinowara
go San Fernando
Hotel
704 1/2 N. Spring
Los Angeles

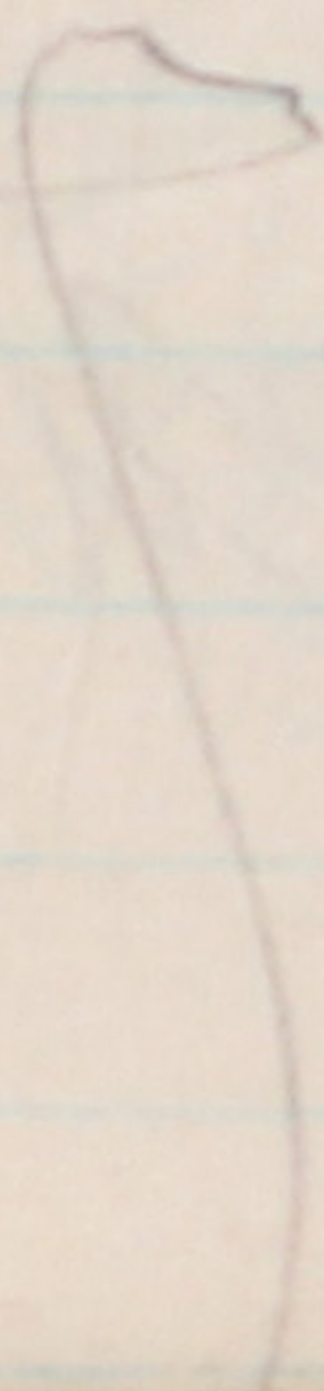

Mr Ingraham

1024 Black Bldg.

Blue Hill 崇善里

Rt 1 Box 132-A.

Blue Hill, Calif.
 Box 132
 Rt 1
 崇善里
 中山
 現址
 雄才

M. Nakamura

1112. Box 81.

Lancaster Cal

2

Wenatchee Peckles

1361 willow

449 TR

5

227 100

K. Hosaka

322 E. First St,

Los Angeles, Calif.

新田村果樹園
下層我村實我'別所

德

校

434, 25

ネット
イソカシ

662, 37

税金

350, 58

運賃

21, 42

カーテン⁰

K. Hosaka

322 E. First St,

Los Angeles, Calif.

新津市 新 足本地下部
下曾我村 曾我' 副所

德

坂

1631.77 売上

434.25 初ト
イソカ

662.37 税金
350.58 運賃
21.42 カ-テ-ク⁰

1443

60

840
6

5040
43

5083 / 254 1 1/2

4
10
10

60

15

300

60

900

~~600~~

Christmas 100000

Present 20000

Feb Jan } 100000
March }
April }

~~buty~~
(belly extra
ful moon sound

a

b

c

no rebel

A

12, 19, 31

express = 7 ④ 3

カヲノヨ / 74 12

ハ 3

2700- 1 case

Value 400

per 100

no 1872

G. S. / 1 1/2

中野高法

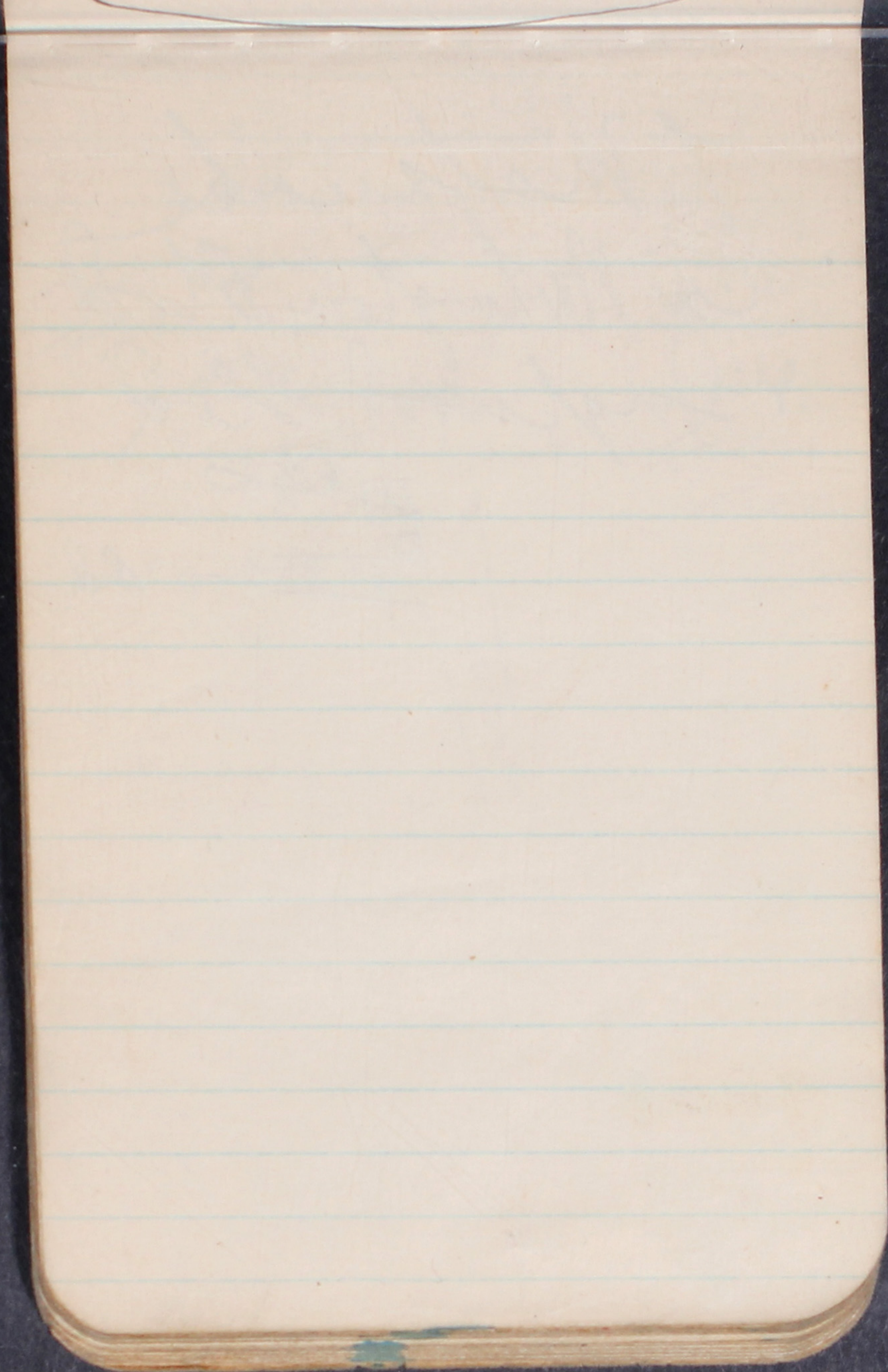

T. Matsumoto
ca Washington Blvd
& Inglewood Blvd

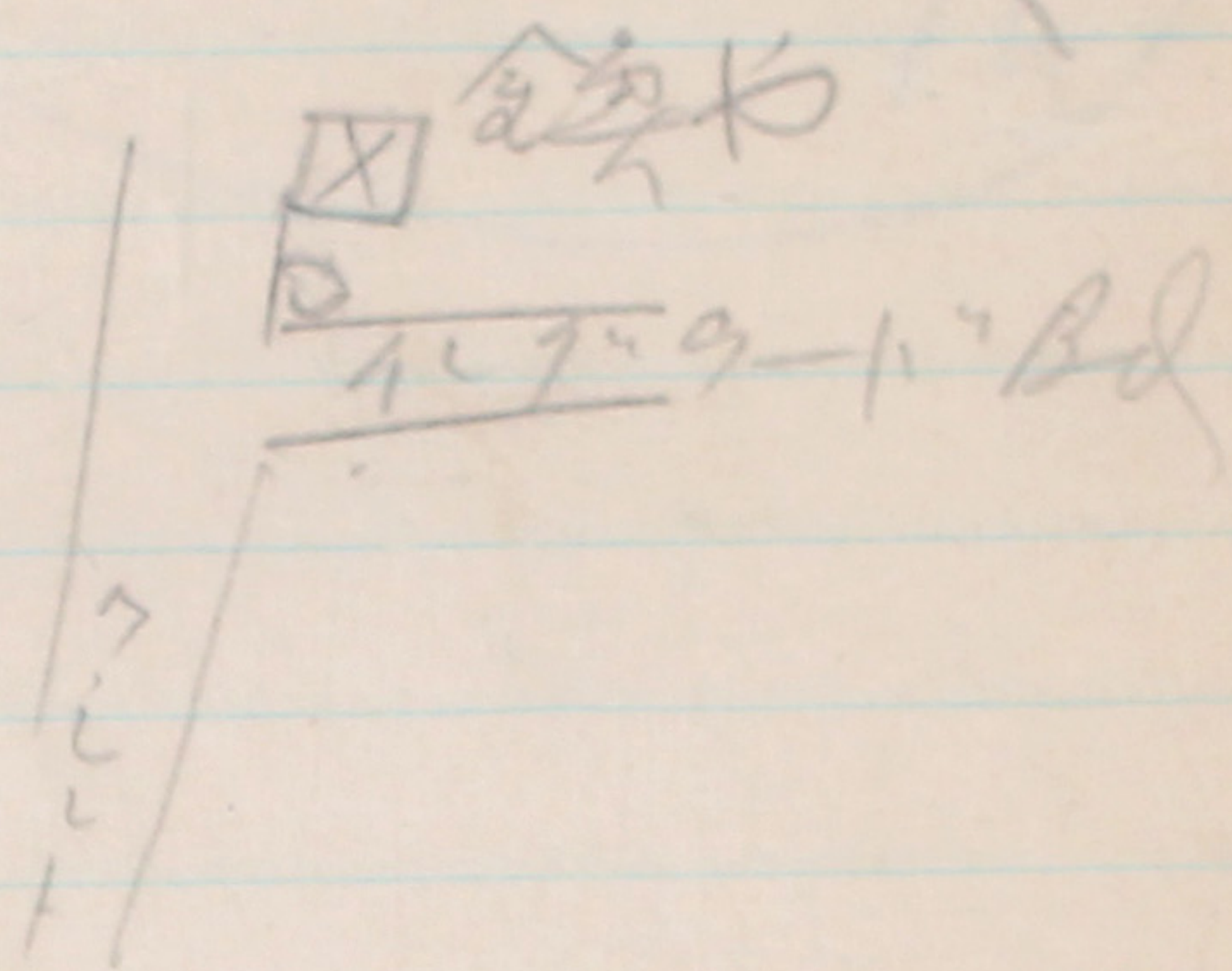

Handwritten notes on lined paper, possibly a ledger or account book. The text is written in a cursive script and includes several columns of numbers and words, some of which are partially obscured or faded. The entries appear to be organized into rows and columns, with some numbers underlined or boxed. The overall appearance is that of a personal or business record from the late 19th or early 20th century.

Kiuska

$$\begin{array}{r}
 5-6/6 \quad | \quad 1225 \quad | \quad 176 \\
 85 \quad | \quad 1122 \quad | \quad 176 \\
 \hline
 196 \quad | \quad 196 \quad | \quad 44 \\
 \hline
 \end{array}$$

$$\begin{array}{r}
 476 \\
 114 \\
 \hline
 \end{array}$$

$$\begin{array}{r}
 360 \quad | \quad 674 \\
 360 \quad | \quad 674 \\
 \hline
 24 \quad | \quad 150 \\
 24 \quad | \quad 150 \\
 \hline
 \end{array}$$

$$\begin{array}{r}
 24 \\
 24 \\
 \hline
 \end{array}$$

$$\begin{array}{r}
 36 \\
 25 \\
 \hline
 11
 \end{array}$$

$$\begin{array}{r}
 5-6/6 \\
 85 \\
 \hline
 196
 \end{array}$$

$$\begin{array}{r}
 280 \\
 448 \\
 \hline
 728
 \end{array}$$

$$\begin{array}{r}
 476 \\
 62 \\
 \hline
 538
 \end{array}$$

$$\begin{array}{r}
 115 \\
 952 \\
 \hline
 1067
 \end{array}$$

$$\begin{array}{r}
 476 \\
 517 \\
 \hline
 993
 \end{array}$$

$$\begin{array}{r}
 36 \\
 25 \\
 \hline
 61
 \end{array}$$

$$\begin{array}{r}
 117 \\
 225 \\
 \hline
 342
 \end{array}$$

$$\begin{array}{r}
 28 \\
 65 \\
 \hline
 93
 \end{array}$$

$$\begin{array}{r}
 115 \\
 138 \\
 \hline
 253
 \end{array}$$

$$\begin{array}{r}
 517 \\
 1495 \\
 \hline
 2012
 \end{array}$$

Future Plan

ツラツター 尺ツ-ルズ	3000 00
馬小道号	500 00
キャノン	10000 00
銃	6000 00
スプルー - スタツ	7000 00
硫黄	2000 00
スプルー - んん	3000 00
油	15000 00
ツラツター	10000 00
ボ - フォー	35000 00
ボ = フォー	35000 00
地ふら / ぬの	<hr/>
テツチ 4 人 = 人	200 00
蒔込 1 人 - 1 月	600 00
摘採	4000 00
= 人 = 1 月 カラベツ	4000 00
	<hr/> 133500

2000.00
 500.00
 1000.00
 800.00
 1000.00

3344-
 3344-
 3344-

3
 3

4250.00
 14000.00

一頁町 = 1250
 一頁町 = 1250

8250.00
 1000.00

1500.00
 500.00
 1500.00

460.00
 13250.00

18250.00
 5800.00
 12450.00
 14000.00
 12450.00
 15500.00

7000.00
 5800.00
 4250.00

 1550.00

1929	第一回 皇国経費	600.00
12		
1930	地代と伝送	500.00
4		
8/4	書留め	500.00
〃	禮物送付	6.02
〃	世良牙は礼	24.00
〃	パンとは礼	60
	禮物	3.00
2/8	書留と送	500.00
	スツール材材	100.00
	北極星へ物と	
	夜類その他	70.00
	シヤットカ	11.75
	ドックストップ	5.90
	スーツカース	12.50
	スーツカース	1.15
	シヤットカ	1.25

Faint, illegible handwriting on lined paper, possibly bleed-through from the reverse side. The text is mirrored across the page.

インベロフ

カラベタ及ツリ

旅費

	50
48	—
220	<u>00</u>

S Kagawa
el Dorado

出立準備

- スワグー ス 加蓋式 依り 4000 ✓
- 秤 20 13 位の 9 寸の 300 ✓
- 算盤 有后 ✓
- 十二番 1 2 3 4 5 6 7 8 9 10 11 12 ✓
- アソク毛 1 組 ✓
- 靴下 ✓
- 磁黄 十俵 4000 ✓
- アスキット 二俵 300 ✓
- ブルースト 百斤 700 ✓
- ニコタスト 四鏡 4000 ✓
- 和ワウキ 一俵 ✓
- ~~アソク毛 1 組~~
- アソク 4 箱 ✓
- 敷布 枕覆 ✓
- スワグー 1 2 3 4 5 6 7 8 9 10 11 12 ✓

[Faint, illegible handwriting on lined paper]

(シワロング, 研究)

ワスタンセルス⁴⁴ 籠

18" X 14

カ一 廣九十六インチ

長二百八十四インチ

ワスタンセルス⁴⁴ スラック 六籠 =

二十一⁴⁴ 籠 五八⁴⁴ イ 12⁴⁴ 己

六百三十⁴⁴ 籠 ト⁴⁴ 十⁴⁴ 三⁴⁴ 十⁴⁴ 斤

ト⁴⁴ 十⁴⁴ 斤⁴⁴ 一⁴⁴ 万⁴⁴ 八⁴⁴ 千⁴⁴ 九⁴⁴ 百⁴⁴ 斤

スラック 一⁴⁴ 千⁴⁴ 一⁴⁴ 百⁴⁴ = 本

ト⁴⁴ 十⁴⁴ 斤⁴⁴ 一⁴⁴ 萬⁴⁴ 三⁴⁴ 千⁴⁴ 十⁴⁴ 本

一⁴⁴ 二⁴⁴ 十⁴⁴ 一⁴⁴ 億⁴⁴ = 百⁴⁴ 十⁴⁴ 本⁴⁴ ト

十⁴⁴ 三⁴⁴ 十⁴⁴ 五⁴⁴ 千⁴⁴ 一⁴⁴ 約⁴⁴ = 千⁴⁴ 百⁴⁴ 本⁴⁴

比⁴⁴ し⁴⁴ 二⁴⁴ 多⁴⁴ 少⁴⁴ / 増⁴⁴ 割⁴⁴ 七⁴⁴ 千⁴⁴ 五⁴⁴ 百⁴⁴

本

✂ $\frac{e_1}{10} = -4 -$

✂ $\frac{1}{10} = -4 -$

$\frac{1}{10} = -4 -$

✂ $\frac{1}{10} = -4 -$

$\frac{1}{10} = -4 -$

$\frac{1}{10} = -4 -$

$\frac{1}{10} = -4 -$

✂ $\frac{1}{10} = -4 -$

✂ $\frac{1}{10} = -4 -$

$\frac{1}{10} = -4 -$

$\frac{1}{10} = -4 -$

$\frac{1}{10} = -4 -$

add sulphur

Copper D # 25 - \$ 9⁰⁰
D # 18 Casme
D # 6 prair

1 acer 50 LB

NicoDust Manufacturing

2414 EA - 57th St
Los Angeles

Co

Ice

Geo. C. Plat
to 400
top 50 piece
casher 60

野田中島 11-11-11

野田中島 11-11-11
11-11-11

75% STOP

Fred Hoffman
Mac Warr stores
East service Taylor &
Portland Oreg.

Los Angeles 74/ Terminal
store

Rhombus of mac
near store
argentina

Philadelphia
Tomato house

RH Ten

C. B. Stone

RT 1 Bot 311 sayjose

~~1619 Laguna~~

lap. Assm. . SF

1619 Laguna
mesh 5848

Standard 60-70

45 below

St. Bon	1.5 ⁰	
Jumbo	1.5 ⁹	1.65
Pony 6090		90
+ but		

36's
40's

Unit prices

Pantaloupe prices

(standard crates = standard price,) standard = 45 melons and 36 melons

Jumbo 45 = 10% more than standard price

Jumbo 27 = $\frac{2}{3}$ of standard price

Jumbos 36 = same as standard price

Pony 54 = 50% of standard price

Flat 11 = 35% of st. price

Flat 8 and 9 = 25% of st. price.

marmakka
red ~~marmakka~~

one house 7町 寄
 補給 200-300
 旅費と1乙
 定往の所 500—
 長期 貸付 20年 以上

土地 七町 年 20 寄 印
 一 年 1/8 寄 支 付 4
 五 年 同 年 付 定
 七 年 付 与 何 一 十 4 4
 五 年 寄 子 与 九 12 寄 1
 支 付
 印 白 年 の 寄 元 一 同 9
 一 十 5 1 一 7 改 訂 1 乙
 一 年 一 年 の 支 付 寄 為
 十

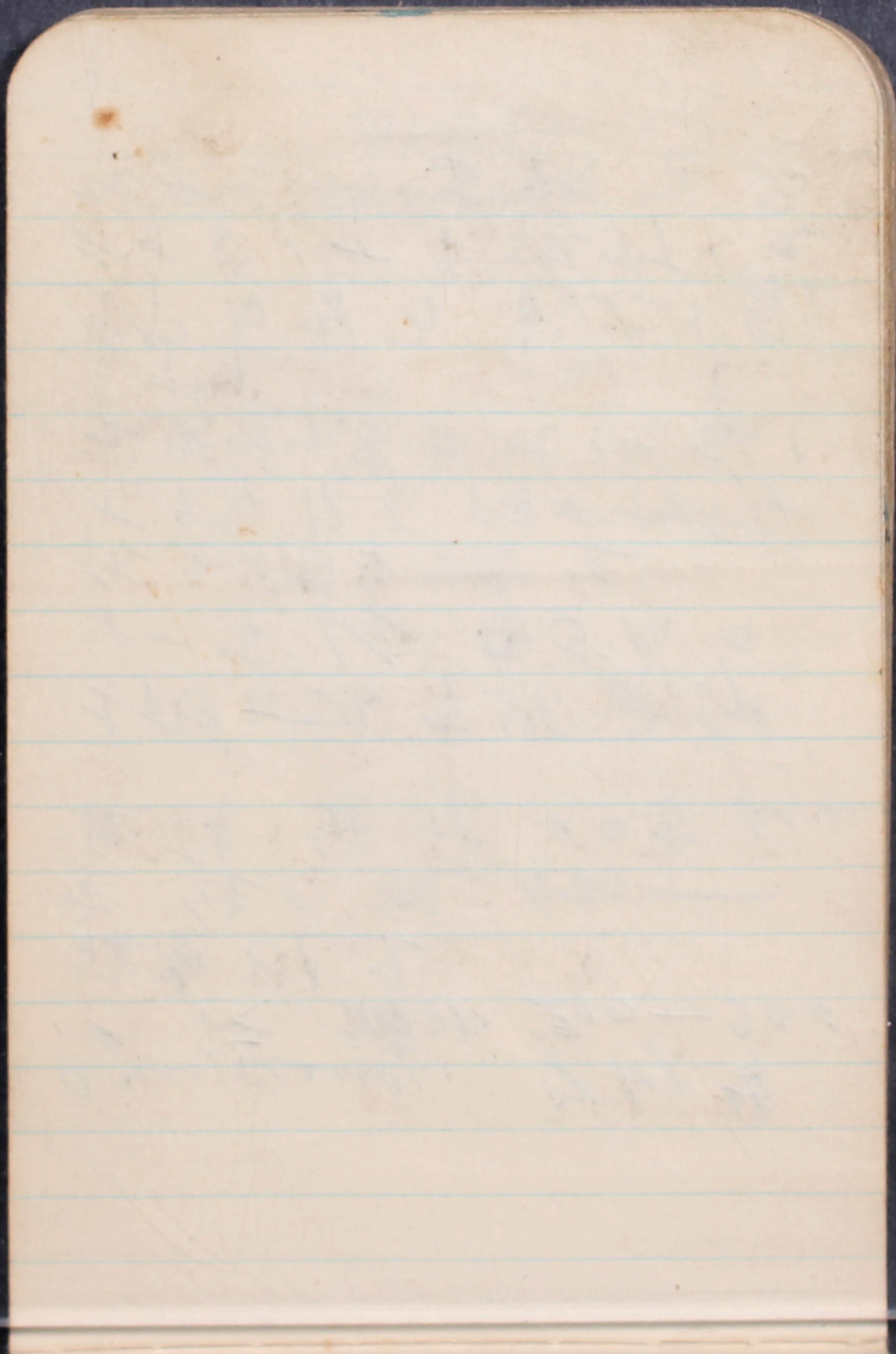

一 般 步 地 價 (舊 價)
七 十 四 九 十 四
百 二 十 四 百 五 十 四

大 寺 洋 服 店

339 E. 15th St

Los Angeles

米 谷 洋 行

2616 E. 3rd St

Los Angeles

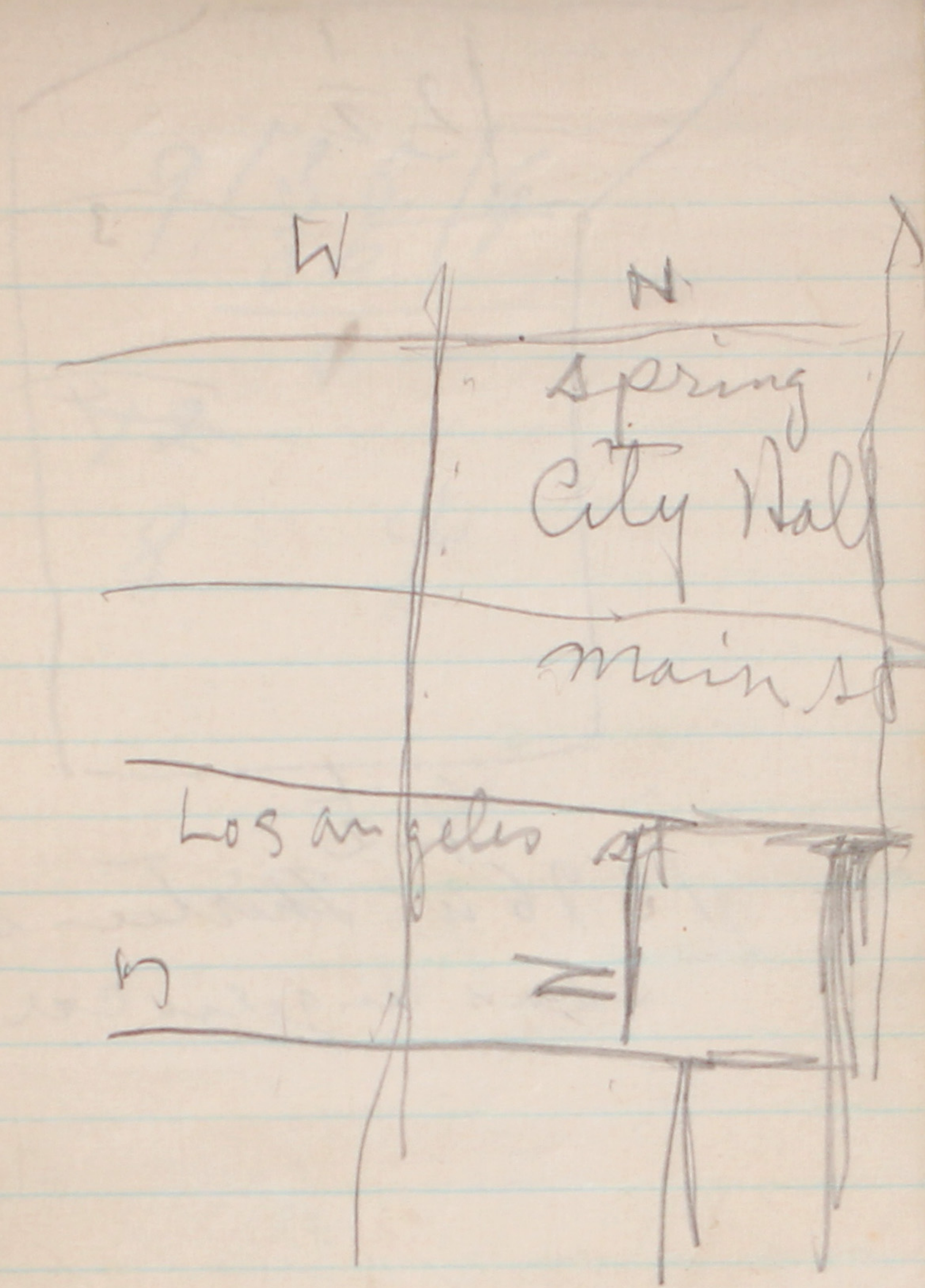

W

N

Spring
City Hall

main st

Los Angeles st

S

N

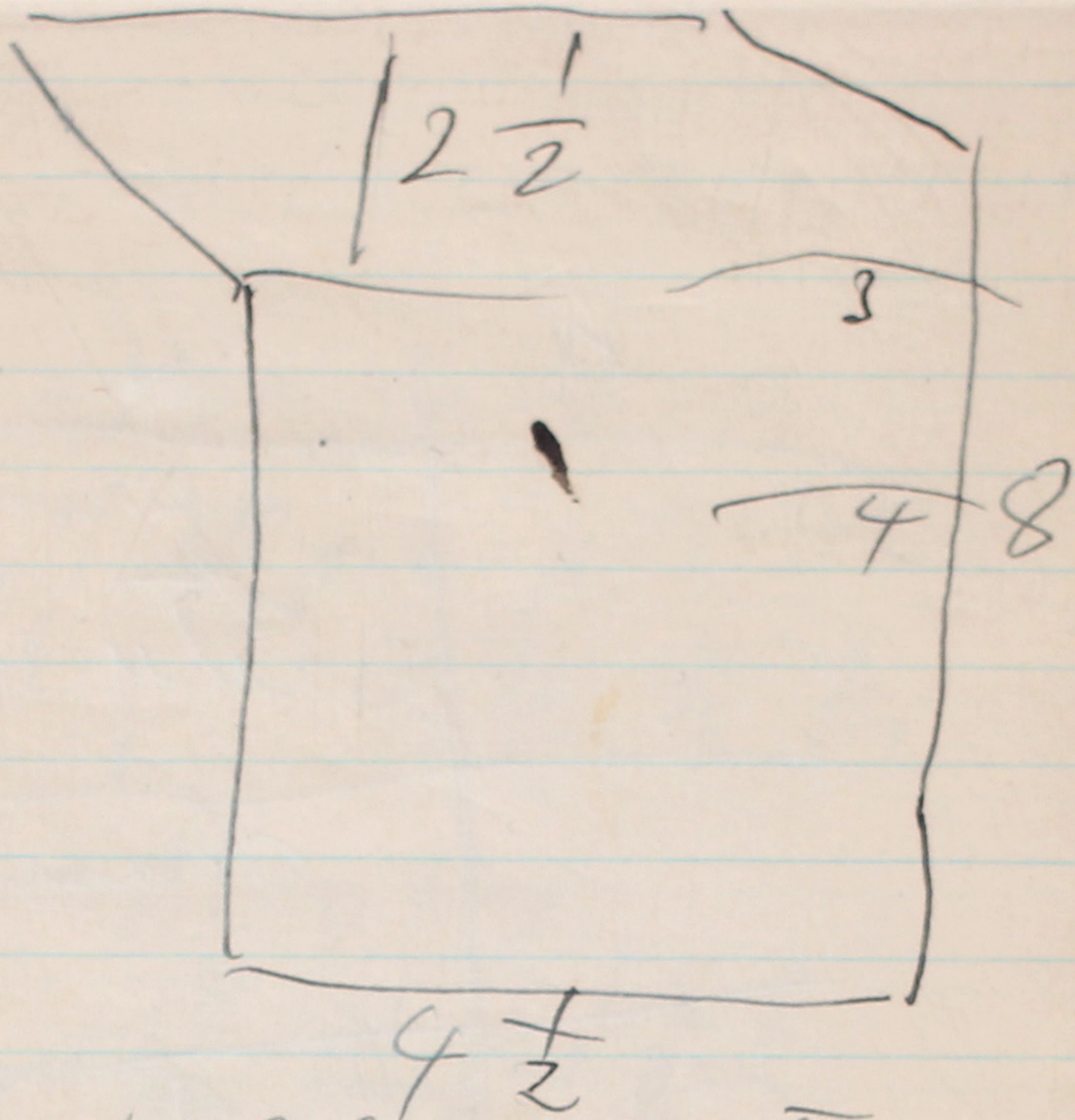

1396 W. Thirteen St
Los Angeles Cal

9/35/4
36/4

φ

~~72~~

8 : 4

[Faint, mostly illegible handwritten notes in pencil, possibly including numbers and symbols.]

M C P.
Lumneski

レカコ

二邦三十八仙

レカコ

二邦五十五仙

以上各標

上を採る時

レカコ

二邦也

レカコ

二邦二十仙

三比
收支
才山景

二千五百

ト是也
一は
二は
三は
四は
五は
六は
七は
八は
九は
十は

税金
一
二
三
四
五
六
七
八
九
十

五十仙
一
二
三
四
五
六
七
八
九
十

及電
一
二
三
四
五
六
七
八
九
十

紙
一
二
三
四
五
六
七
八
九
十

外
一
二
三
四
五
六
七
八
九
十

一
二
三
四
五
六
七
八
九
十

二
三
四
五
六
七
八
九
十

三十一
八
中
業

一
七
百
五
十
元

一
百
元

一
百
元

一
百
元

一
百
元

一
百
元

一
百
元

一
百
元

一
百
元

一
百
元

一
百
元

一
百
元

一
百
元

一
百
元

一
百
元

一
百
元

切
掛
金

左
シ
下

ハ
シ
下

ノ
シ
下

水
掛
金

水
掛
金

水
掛
金

水
掛
金

水
掛
金

水
掛
金

水
掛
金

水
掛
金

水
掛
金

水
掛
金

水
掛
金

水
掛
金

牙二平

一毫三白七十五

一毫三白九千

二白九千

二白

一毫九千

牙二平

一毫四九百五

牙二平

一毫

一毫五

一毫二

一毫五

一毫三

一毫

一毫

水標

流

四

叔

比

一毫

一毫

一毫

一毫

一毫

一毫

10/15

100 五十 邦

カラヘ 一田 相家也

100 五十 邦

馬程 三田 相家也

100 五十 邦

水引人 主子 三

100 五十 邦

三田 三田 三田

100 五十 邦

三田 三田 三田

100 五十 邦

三田 三田 三田

100 五十 邦

三田 三田 三田

合計 金 五 千 五 百 邦

収獲

100 五十 邦

三田 三田 三田

100 五十 邦

カラバンソ 一 儀 三 邦

八 儀

計 九 十 邦

三田 三田 三田 千 五 百 邦

一、口種時之
二、百五十種

一、今六十種

カラベソ十挺

一、二百種

新

一、二百七十五種

和會社株

一、計二千七百十五種

お口
五百種

固定部

ワケレ
四百九十五種

一、全五十種

フーシ種十俵

一、二百種

加ラシ
俵十俵

一、二百五十種

水二回
一俵

一、二百種

二種
一俵

一、二百種

ササ
一俵

一、二百種

フラス
一俵

堤防

加差也古に就る

開紀王目語也

地往り百へ多し

比地代百五十科

新二科也

二百五十科

管本勘定

一尾千二百五十科 1500

一の二百科

一の百科

400

菜切倒者焼地

左ンるウヤ

左ンるお一

及穴堰

左ンる及

左ンるテウヤ

二千メートル

馬二十路

ハニ

ハニ

ハニ

ハニ

五推

一の七十五科

一の二百科

一の千科

一の五十科

一の二百科

c

Handwritten notes in Cyrillic script, including the word "Получено" (Received) and the date "1904-1905".

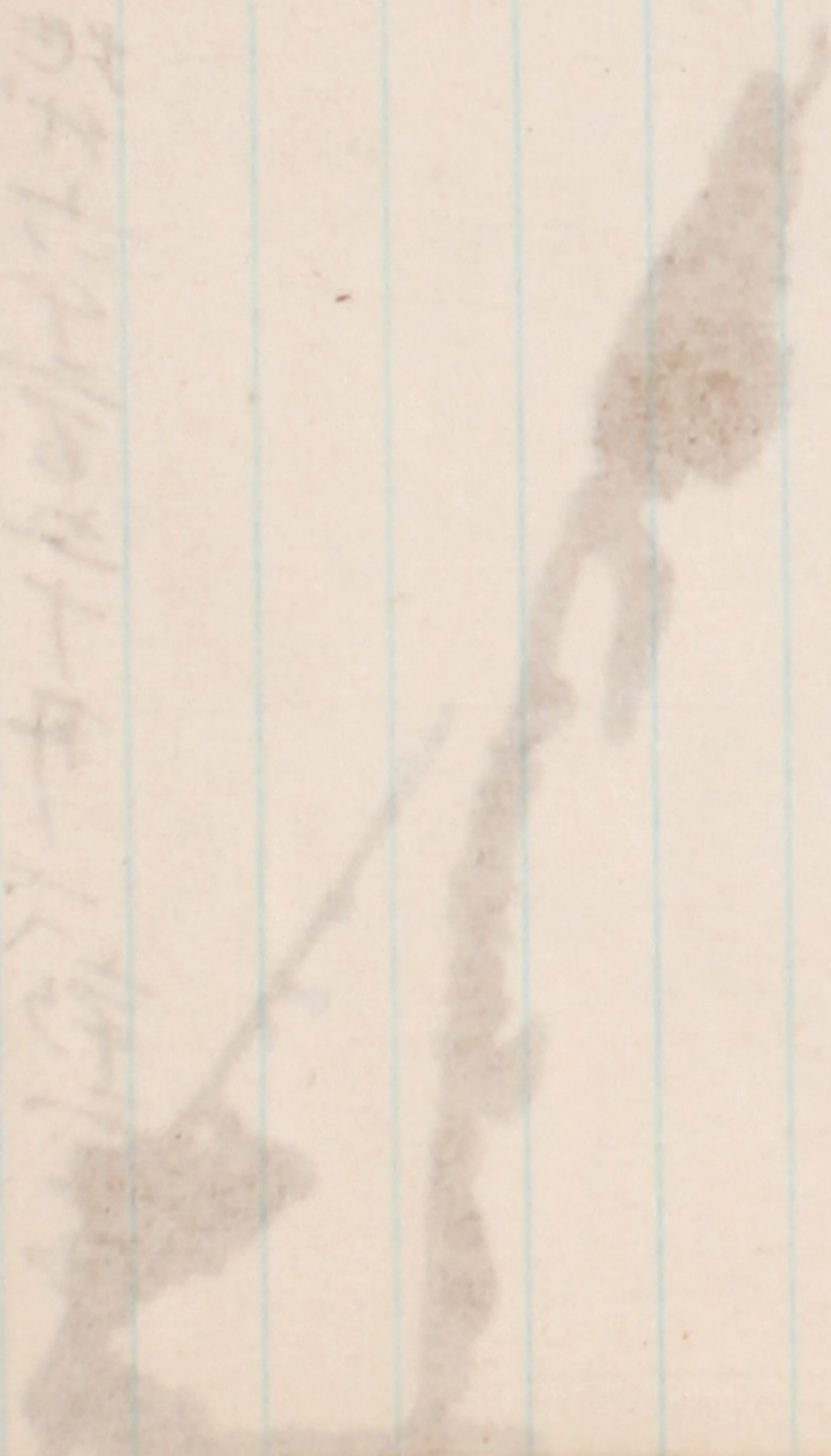

加多女古口就
蘭紀土月端人
批特白へくすー

二二五十二号町
新二

比地代古牛二百五十一拜



10/12

10-11-12-13-14-15

10-11-12-13-14-15

10-11-12-13-14-15

10-11-12-13-14-15

10-11-12-13-14-15

10-11-12-13-14-15

10-11-12-13-14-15

10-11-12-13-14-15

10-11-12-13-14-15

10-11-12-13-14-15

10-11-12-13-14-15

10-11-12-13-14-15

10-11-12-13-14-15

10-11-12-13-14-15

10-11-12-13-14-15

10-11-12-13-14-15

10-11-12-13-14-15



1 Hectra 125⁰⁰ Peso
(mex) Plata

First 3 year free of all
charges (No interest on
capital No Payment Down)
4th year should be
Paid 6% interest on
purchased Price (Capital)
1/4 of crop should
be made to payment
on purchased Price
Corn Bean Yava
Go

the m of H

↑ Wakkida
Muzatlan Sin

in H
Jose Kawakita
Calle 11 No. 288.
Chihuahua Chihuahua.

standard 40 LB
jambo 45 LB
500 clats 20000 -
22000

Fright rate
Tomato from Culiacan
to Los Angeles
\$ 1.41 per 100

Chicago 1.52 " "
New York 1.80 " "

Standard Refrigerator
to Chicago 75⁰⁰
to New York 90⁰⁰

Time
from Culiacan to
Nogales 2-3
Los Angeles 3-4
Chicago 7.
New York 9.

Honey Jue

(May 1st)
post shipps
standard
average price
2 50

Matilda

Crates Cost	24¢
parking	7¢
picking	7¢
packing	4¢
Car loading	\$19 <u>00</u>
8 x 16V — 3 high	

net 75¢ may be
squire
weight of Honey
Jue

Aspara grass

From Caachir

To Los Campo

(1) 1st Feb = 10

3 LB shipped

1 LB 1.75

(2) 2nd 4 LB

"

1 LB 2.5

(3) 3rd (4th)

2 LB

"

1 LB 1.00

check's no

499.990 face

\$20⁰⁰

1

2

3

4

5-

To
S. Sakamoto
Browlax
Calif

Penice Celery
Distributors
J. T. Isawa
1101 S. San
Pedro St
Los Angeles
Calif

O. Takeda,
917 1/2 J. St.
Modesto
California

H. Kakurai
RT 2 Box 447. B
San Jose

Walter Pacific
121 S. San Pedro
Los Angeles

T. headore Blue
1238 Grove St
San Francisco

Imperial Pro Co
75-8. S.
Central av

R. J. J.

T. Murakami
RT 3. 705
San Jose
S. Tomada

Y. Oyama
Po. Box 195 ✓
Milpitas

Morris Sela
642 W 4th St
San Jose

M. Kobayashi ✓
PO Box 2
Milpitas

K. Yano ✓
PO Box 184
Milpitas

K. Wada
P.O. Box 93
Milpitas

Jd. Nishikawa
827 walnuts sh.
San Jose

Matsuda

5102 Mes Mar
Road

culver city, Calif

Centinela Blvd

Left. ↗

Venus man

Nico dust manuf Co

2412 Ea 57th

Los Angeles

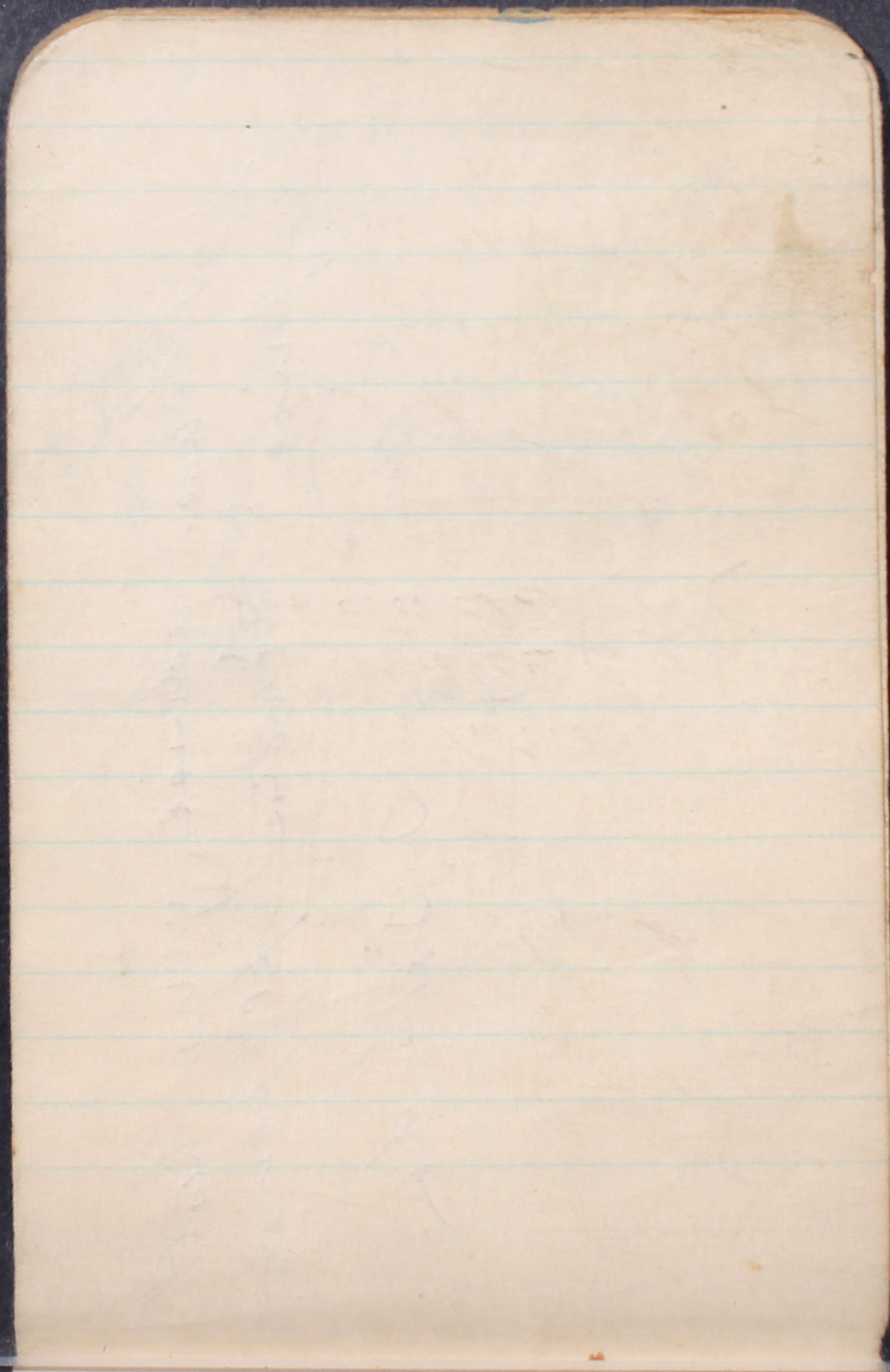

Please advise your best
price tomato pepper etc.

J. Take da

S. Takahashi
Jefferson, Galveston

757 2
Peter 1 (Venice)
757 1/2

all
Hall grower

Mr. M. Uyeda

1396 O'Farrell St.

San Francisco, Calif.

明 治 十 一 年 十 月 廿 五 日
山 田 君 様 宛

Gillarde Bruns Co
79 So Water Market
Chicago Ill

A. Ibrana
Palmas,
Cal.

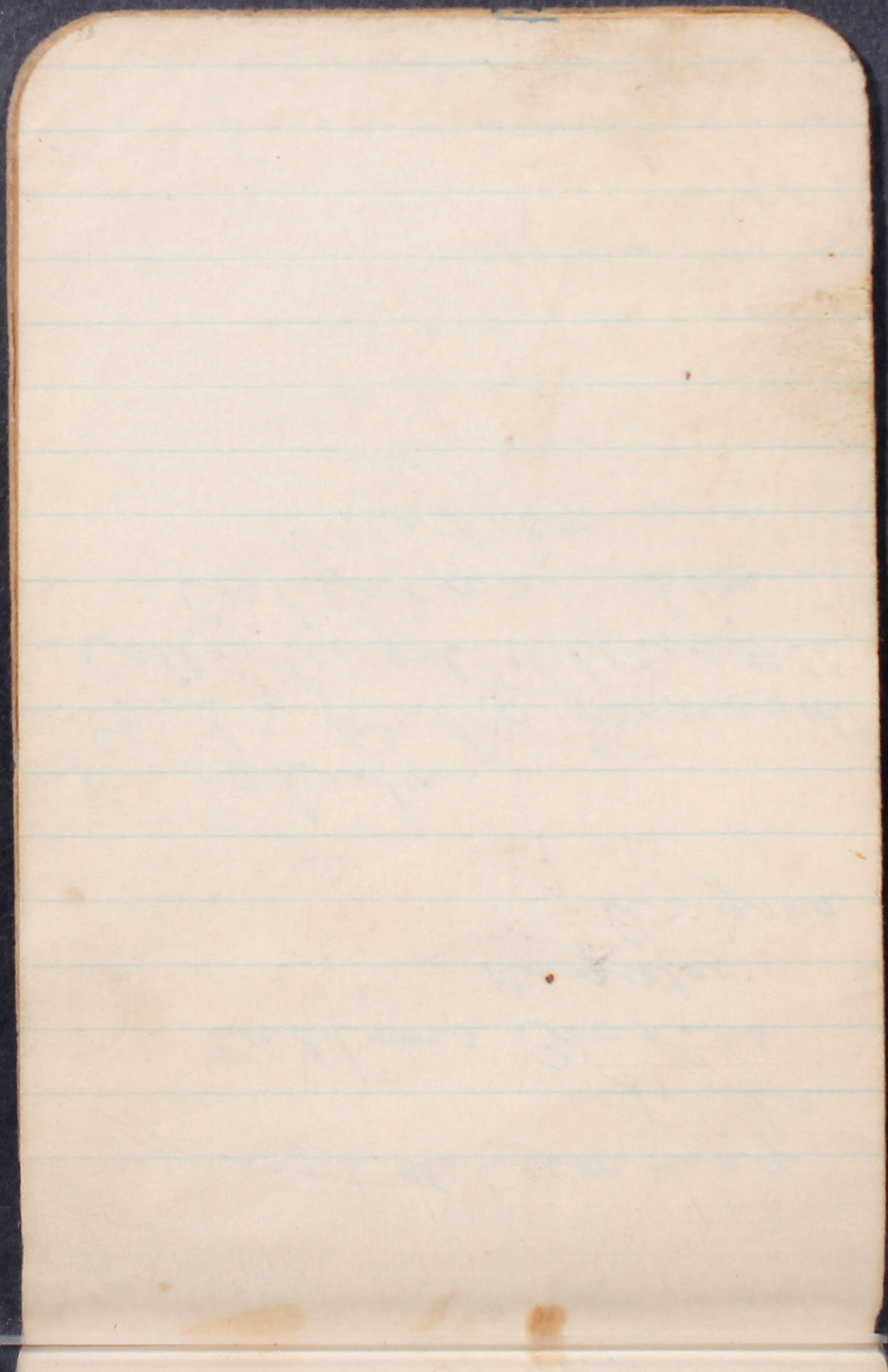

Box 369

Joseph A. Cumming
U. Cla
Customs Brokers
Nogales
Arizona

K. Takeda
C/o Sr Pedro Tanomachi
Calle Angel Flores #11
Culiacan, Sinaloa
Mexico



