佛青会館設置

旧佛教会々堂を使用

旧仏教会々堂（十三ー十五）は今回マンザナー仏教青年会々館にある旨、五月十二日の仏青会合に於て発表された。今日午後七時より開館式及び開館祝賀宴が催さるる故、仏青の会員は殘らず出席されたしと。

此の仏青会館は毎日午後一時半より九時迄娯楽室として一般に公開されるがクラブの会合社交用にも提供される故、希望の節は同事務所に申込まれたい。但し如何なる場合と雖も賭博は許可されない。尚同事務所は仏教会支部としての事務を取る故同所をも利用されたし。

× × ×

次の日曜日五月廿一日は遷仏式法要と日曜学校青年礼拝及び大人礼拝を新仏教会に於て催し、午後八時半より同会堂に於て聊か祝賀演藝会を催す故多数皆様の御来堂を歓迎。

× × ×

仏教会移転により其準備成らず「母の日」の催事は挙行不可能と成つたが、来る六月十八日父の日には母の日をも兼ね「親の日」としての催しが計画されてゐる。

× × ×

ポストンより当所訪問中の前羅府大師教会の菅秩部開教師は去る十四日の日曜日、青年部礼拝に御法話をおさめた、此日の青年部礼拝は最近アリゾナに於て死亡された元南加仏青幹部、佐藤氏に対する特別追悼法要であつた。

オ兄様オ姉様 英子サン 志律子サン 赤チャン
御元気デゴザイマスカ
先日家族一同一緒ニ元気デヰルトノオ便リ
拝見致シ洵ニ嬉シク御座居マシタ
正俊ハ本年四月龍谷大學豫科ニ入学致シ
オ母サント二人ガ元気デ留守ヲシテヰマス
カラ御安心下サイマセ
コンドノオ便デ赤チャンノ名前ヲオ知ラセ下サイ
皆々様ノ御健康ヲ祈リ一日モ早クオ會ヒ出来
ル日ヲオ待チシテヰマス　サヨウナラ
昭和十九年十月十五日　山口縣豊浦郡黒井村　永富恵子

久方振リ通信ノ出来マス事ヲ喜ビ皆様ノ御健在ヲ
御祈リ申マス　私方一同無事御佛ノ教ニスガリ渡
世致シマス
申スマデモナク愈々御元気ニ御留守宅ニ御懇念
ナク身心一切ノ力ヲ御布教ニソソガレ悠久ノ大義ニ
生クル信徒ノ一人ニテモ多カランコトニ御努力ナリマシ
テ何時カ御拝顔ノ上御親談拝聴ノ期ヲ御
待チ申シマス

御精進被遊候事一派を擧げて深
かせられても日夜御機嫌克く
御座候。小生七月二十日前本多
を局員として奉公致し居り候間
候　　敬具
長　朝倉暁瑞

其後は一同様
上候安慶貴地
初め已に御便申上
有之居候外御様
尤体の中故画会
会の出来候事
々様には健在の事
向津具村
村作治郎

ますは健在あり
年に而あり
本葉龍谷大学
三井ノ二人とも元
て在には俸
ますちゃにも
[illegible]
にて会も、も
菱海村
[illegible]

子様 志律子様
りを 本年
同 大喜び
さん お母さん 私
御安心下さい
ります
さやうなら
永富恵子

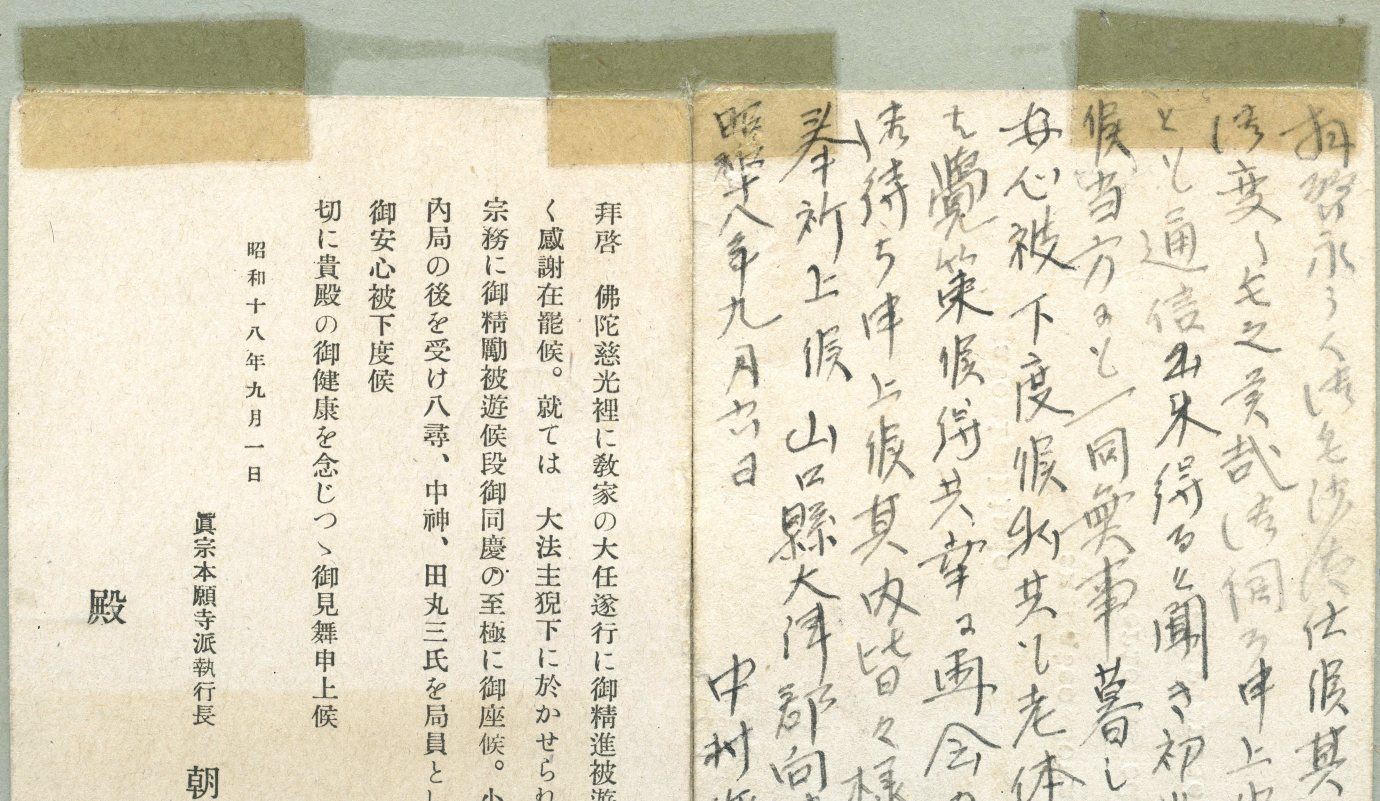

拝啓　佛陀慈光裡に教家の大任遂行に御精進被遊
く感謝在龍候。就ては　大法主猊下に於かせられ
宗務に御精勵被遊候段御同慶の至極に御座候。
內局の後を受け八尋、中神、田丸三氏を局員と
御安心被下度候
切に貴殿の御健康を念じつゝ御見舞申上候

昭和十八年九月一日

眞宗本願寺派執行長　朝

殿

拝啓　佛陀慈光裡に教家の大任遂行に御精進被遊候事一派を擧げて深く感謝在罷候。就ては　大法主猊下に於かせられても日夜御機嫌克く宗務に御精勵被遊候段御同慶の至極に御座候。小生七月二十日前本多内局の後を受け八尋、中神、田丸三氏を局員として奉公致し居り候間御安心被下度候

切に貴殿の御健康を念じつゝ御見舞申上候　敬具

昭和十八年九月一日

眞宗本願寺派執行長　朝倉曉瑞

殿

拝啓　永らく御無沙汰仕候　其後御一同様御変りも之無哉伺ひ申上候　此度貴地とも通信出来得る様聞き初めて御便り申上候　当方も一同無事暮し居り候　何卒御安心被下度候　私共も老体の事故町会も覺束無候得共　町会の出来得る事お待ち申上候　其内皆々様御健在の程奉祈上候　山口縣大津郡向津具村

昭和十八年九月六日

中村作治郎

子　称志津子
りを　本年
向　大喜び
さん　お母さん
御安心下さ
けります
さやうなら
永冨恵子

Primate Bishop G. Asahina
Honpa Hongwanji
Kyoto, Japan

JAPANESE CHAPLAIN INTERNEE

CENSORSHIP
EXAMINED
By 149

Rev. S. Nagatomi
San Francisco Buddist Church,
1881 Pine St.,
San Francisco, Calif,
U.S.A.

Nagatomi, Shinjo :

San Mateo County Chapter
American Red Cross
224 Primrose Rd. Burlingame
Calif.

CENSORSHIP
EXAMINED
By 149

信常外は一同は御のかしこ
が私方も黒井共も一同無事
正俊も元気にて昨年中学
二年生丈のことも私元気黒
にてあの子私元気黒井
子先あ百合は通知下さ
に来を附ケては猶慶
百合共ちあの手紙
たさい

山
郡
黒井村
南

お兄様 お姉様 英
無事 元気とのお便り
三月末に受取り一同
でした こちらは 正俊さ
大元氣で居りますから
皆々様の御健康を祈
昭和十八年九月一日
山口縣豊浦郡黒井村

...atomi
...isco Buddhist Church,
...ine St.,
...n Francisco, Calif.
U.S.A.

郵便はがき

Nagatomi, Shinjo :
San Ma...
Amer...
224...

CENSORSHIP
EXAMINED 29 4

郵便はがき

お兄様　お姉様　英子様　志津子様
無事　元気との御便りを　本年
三月末に受取り　一同　大喜び
でした　こちらは　正俊さん　お母さん　私
大元氣で居りますから御安心下さい
皆々様の御健康を祈ります
さやうなら
昭和十八年九月一日
山口縣豊浦郡黒井村　永冨恵子

信常外には一同は何のかしまりは健台なる
か私方も黒井にも一同無事にあり其の所
正俊も元気にて此の年中学を卒業し大学
に帝生母も正称元気黒井の二人とも元
気にあり、了私元気で満て毎日にあり
了先あ香は通知下上まるーはは体
に気を附けては猶居ますの所すると
百か年にはあまかにはお伸も、も
ひさま一よ
九月七日
山口縣大津郡[illegible]海村
蘭　寅然

Former address

Rev. Shinjo Nagatomi
San Mateo County Chapter
American Red Cross
★224 Primrose Road,
Burlingame California
U. S. A.

「抑留者通信」

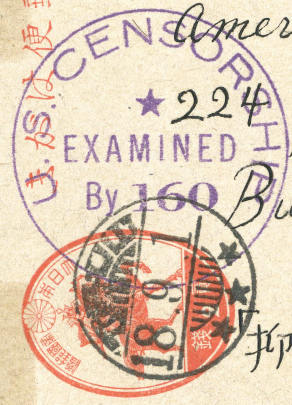

Former address

Nagatomi Shinjo :

San Mateo County Chapter
American Red Cross
224 Primrose Rd. Burlingame
Calif.

エバグリーン墓地 遺骨保管新契約

佛教會

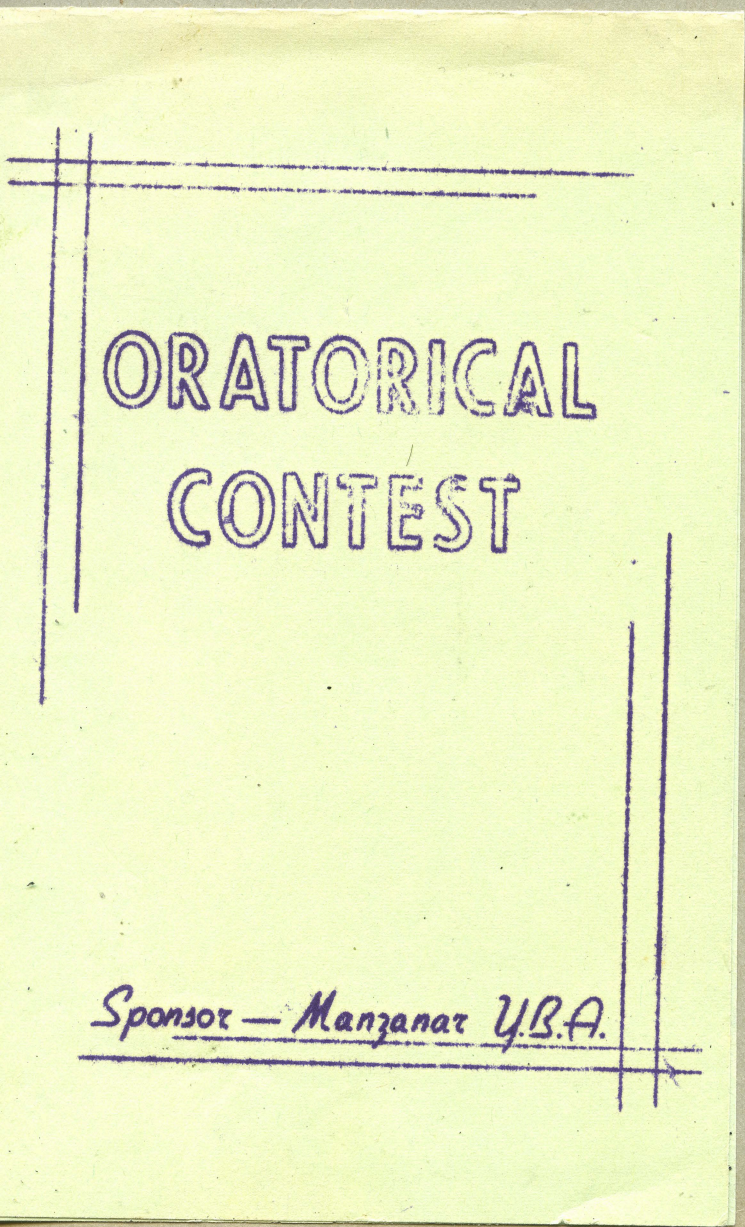

際て當地佛教会に於て交渉中のエバーグリーン墓地遺骨保管契約期限満了後の處置につき、生許に取り寄せたき希望者及、引續きエバグリーンに保管の希望者の意に添ふ可く米人同教師ゴールドワター師を通じ極力奔走の結果、遺骨に関する複雑ある加州の法律及びエバグリーン墓地當局の方針により、全遺骨を引取らざる場合は更に新契約によつて全部其まゝ保管する以外の道が無くなりました。從て當地に取寄せ希望者の意に添ふ事が出来かつた事は誠に遺憾の次第であるが、諒とされ度い。

新契約については宗旨に依て戰後迄のものと向ふ二ヶ年のものとあります。西本願寺別院を通じてのものは向ふ二ヶ年とありましたに依て該別院を通されたん人は新契約に対する保管料（一個に付三弗）を支払はなくてはなりません。この送金は便宜上當仏教会に於て取纏めゴールドワター師を煩はして支払つて頂く事にしますから四月十日までに教会まで御持参願ひます。他の宗旨の契約條件には西本願寺と同様のものと、戰後引取の場合支払ひのものとが有ると思ひますが是は其宗當局者より通知有り次第発表致します。

JAPANESE ——

Kibo — Fujito Shohara
希望 — 正原藤人

Sanze-ikan no Michi to Warera — Chisato J. Kitayama
三世一貫の道と我等 — 北山千里

Watakushi Domo no Susumu Michi — Miyeko Shimizu
私共の進む道 — 清水美恵子

Oyago-koro — Yuriko L. Inouye
親心 — 井上百合子

Yama-Otoko — Shigeharu Hayashi
山男 — 林繁春

Subject Undecided — Hideto L.Miyamoto
未定 — 宮本秀人

ENGLISH ——

Everyday Personal Growth — Haruko Uyeda

Temple of Soul — Arnold Mayeda

Friendship — George K. Maruki

エバグリーン墓地
遺骨保管新契約
仏教会

際て當地佛教会に於て交渉中のエバーグリーン墓地遺骨保管契約期限満了後の處置につき、予許に取り寄せたき希望者及、引續きエバグリーンに保管の希望者の意に添ふ可く米人間教師ゴールドワター師を通じ極力奔走の結果、遺骨に関する複雑ある加州の法律及びエバグリーン墓地當局の方針により、全遺骨を引取らざる場合は更に新契約によつて全部其まゝ保管する以外の道が無くなりました。従て當地に取寄せ希望者の意に添ふ事が出来た事に就ては感の次第であるが、諒とされ度い。

新契約については宗旨に依て戦後迄のものと向ふ二ヶ年のものとあります。而本願寺別院を通じてのものは向ふ二ヶ年と定りましたに依って該別院を通された人は新契約に対する保管料(一個に付三弗)を支払はなくてはなりません。この送金は便宜上當仏教会に於て取纏めゴールドワター師を煩はして支払つて頂く事にしますから四月十日までに教会まで御持参願ひます。他の宗旨の契約條件には西本願寺と同様のものと、戦後引取の場合支払ひのものとが有ると思ひますが是は其宗當局者より通知有り次第発表致します。

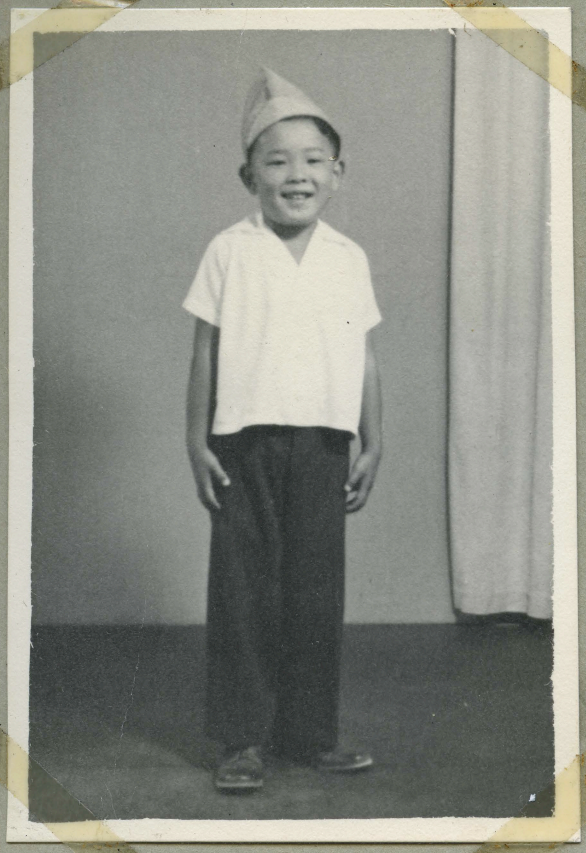

WEDNESDAY, APRIL 12, 1944.

Uyeda, Inouye Win Trophies In Contest

Acclaimed the winners of the Young Buddhist sponsored oratorical contest Saturday were Miss Haruko Uyeda of 5-11-2 in the English division and Miss Yuriko Inouye of 24-7-1 in the Japanese division.

Miss Uyeda, whose ease of delivery was perhaps the major item which influenced the judges, spoke on methods of developing one's personality. Mrs. Lucy Adams, speaking in behalf of the English language judges, stated that George Maruki's speech on "Friendship" proved closest to the listeners' hearts, while the address by Arnold Maeda showed the most thought and preparation, but the trophy was awarded to Miss Uyeda for all-around perfection.

In judging the winner of the Japanese speeches, two were nominated as foremost; Miss Inouye and Fujito Shohara. The final decision went to Miss Inouye by reason of her being a nisei; whereas Shohara was a kibei, thereby having a definite advantage in education and background. Miss Inouye spoke on "Oya-gokoro" (Love of Parents).

Monz 4/12/44

雄辯大會盛大に擧行さる

花祭行事の一つとして催された雄辯大會は當地に於ける最初の催しとして一般の興味を喚起した、ため、聽衆は陸續として押しかけ、開會時間前既に會場は空席一つ殘つてゐないほどであつた。

村松美雄氏司會の採決、發聲法(聲及び發音)は切つて落され、先ず審判團より、フォックス高校を長が審判委員達が決定する採点法を說明し、續いて、栃中幸一氏より日本語で說明があつた。

演說採点の最重要点は内容にある故、表現態度の三点にそれぞれ十点、内容に廿五点を與へることになつた。

しかし日本語の辯者中、二世が加はつてゐたため、發聲法に歸來と全部に採点するはみを可憐想であるとて、二世の發音は左程重要視しないことに決定した。

當夜のプログラムは順調に進行したが、奇抜な飛次もなく、寧ろ物足りないくらひであつた。

辯者はいずれも滑剌たる青年の意気を示し、又各回の訂信を披瀝し甚だ興味深いものばかりであつたが、愼重審査の結果、榮ある優勝の栓冠は終に井上百合子(日語)、植田春子(英語)両嬢の獲得するところとなつた。

日本語部の辯士として論じた正原君は、その態度、聲、表現法、すべて當夜の白眉であつたが、内容に充實に缺に乏しかつた。

希望としていた論題を掲げながら、余りに過去を論じ希望を持つにはどうすればよいか、又は如何なる希望を持つべきかを明示しなかつたところに内容に欠如したものがあつた。

それに比し、井上嬢の"親心"は言ふ句を肺腑を突き、内容も充実してゐなかつたが、發聲法は分つてゐた。しかし、令嬢が二世であるが故、發聲法は大同に見、六人を通じ、審判の採点係に最も通してゐたのは親心であり、それが中一等に推されることになつた。

佛誕二五一〇年奉祝行事次第（プログラム）

主催
滿座那仏教会
各宗聯合

一、四月八日午後二時
病院患者兒舞踊御
仏教青年会

二、四月八日午後七時
日英両語雄辯大会
於第二区劇場食堂
主催 仏教青年会
司会者 村松美雄
審判者
英語、アダムス夫人
ディール 夫人
フオックス氏
村本次郎 氏
的場紀志夫氏
日語、安西 清春氏
樹中 幸一氏
東 武次氏
村上 廣吉氏
谷崎不二男氏
全出演辯士に記念メダル、優勝者にカップを贈呈、

三、四月九日午前十時
野外灌仏式
於第十六区
野外劇場
司会者 中山義勝

四、四月九日午後二時
祝賀法要
於仏教会々堂
司会者 坂田一次郎

五、四月九日午後六時半
祝賀演藝会
於第十六区
野外劇場
司会者 増山榮藏

Buddhist To Hold Hana Matsuri Fete

Manzanar's Buddhist Church announces their annual Hana Matsuri (Flower Festival) to be held this saturday and Sunday in commemoration of the 2510th birthday of Lord Buddha.

An oratorical contest featuring speakers in both English and Japanese will be held at Auditorium Two on Saturday at 7:00 p.m. Trophies will be presented to the best speaker in English and in Japanese. Souvenir medals will be presented to each participant.

On Sunday morning at 10:00 a.m., an Outdoor Commemoration Service will be held at the outdoor theatre. A special Commemoration Service is slated for Sunday afternoon at 2:00 p.m. at the local Buddhist Church.

Rounding out the two-day program will be the entertainment program slated for the outdoor theatre in block 16 on Sunday at 6:30 p.m. If the weather is unfavorable, the outdoor theater programs will be held at Auditorium Two.

佛教會の美擧

血腥き戰場に生命の危機にさらされてゐる子兒を持つ両親の心勞は如何ばかりか。茲に佛教婦人会は心ある人々なる共感を覺え幾分なりとも慰安の微意を披瀝したきものと、日系出征勇士の母慰安の夕を催す事になつた。

尚、佛教青年会は在来の如く四月八日（一日）午后五時半より佛教会堂に於て行はれ、晩餐の饗應、其他日本舞踊、芝居等の余興もあり、至れり盡せりの佛信徒の美擧である。

Two-Day Festival To Commemorate Birth Of Buddha

"Hana Matsuri" (flower festival), commemorating the 2510th birthday of Lord Buddha, will be sponsored by the local Buddhist church today and tomorrow. The two-day program was officially launched this morning at 9 a.m. with a Ceremonial Mochi Tsuki with the help of Sewanis, Fujin Kai and the YBA members. Distribution of mochi will take place at the Sunday morning service.

This afternoon at 2 p.m., 10 YBA representatives led by Rev. S. Nagatomi visited the Manzanar Base Hospital and the Community Hostel at 34-15. Gifts were given to each of the patients in the hospital.

ORATORICAL CONTEST

This evening at 7 p.m., an oritorical contest will be held at Auditorium Two under the sponsorship of the YBA. The contest will feature speakers in both English and Japanese with souvenir medals to be presented to each speaker and trophies to be awarded to best speakers in English of each division.

The contestants slated to speak in Japanese are as follows: Fujiko Shohara on "Kibo"; "Sanzei-ikan no Michi to warera" by Chisato Kitayama; "Watakushi Domo no Susumu Michi" by Miyoko Shimizu; "Oyagokoro" by Yuriko Inouye; "Yama-otoko" by Hideto Lanny Miyamoto. The judges will be K. Anzai, K. Masunaka, T. Higashi, K. Murakami and F. Tanisaki.

The trio entered in the English division are: Haruko Uyeda, who will speak on "Everyday Personal Growth; Arnold Mayeda on "Temple of Souls"; and George Maruki on "Friendship". The judges will be Mrs. Lucy W. Adams, Mrs. Margaret D'Ille, Rollin Fox, Kishio Matoba and Dr. Juro Muramoto.

SUNDAYS PROGRAM

On Sunday morning at 10 a.m. an outdoor commemoration program will be held at the outdoor theatre with Yoshikatsu Nakayama acting as chairman. A special commemoration ceremony service is slated for tomorrow afternoon at 2 p.m. at the local Buddhist church.

Rounding out the two-day program will be the entertainment program to be held at the outdoor theatre in Block 16. On Sunday at 6:30 p.m. Under the chairmanship of Eizo Masuyama, a 28-performance program featuring musical numbers, Japanese odoris and Kenbu is planned. The public is invited. If the weather is unfavorable, the outdoor theatre program will be held indoor at Auditorium Two, it was announced.

—Block Sixteen

(Continued from Page One)

Buddhist Church will be moved to the recently closed mess hall 18. The inability to accommodate the overflow crowd attending the weekly services in its present building necessitated this transfer to a larger hall. The other churches will remain in its present locations.

MANZANAR BUDDHIST CHURCH

CHURCH OFFICE
BLOCK 13 - 15

MANZANAR
CALIFORNIA

April 11, 1944

The Manzanar Buddhist Church wishes to take this means of expressing its deep appreciation and indebtedness to you for your whole-hearted cooperation throughout the recent commemoration of the 2510th Hana Matsuri. Your untiring assistance did so much in making the observance an impressive and solemn occasion, as well as a joyous festival, long to be remembered by all.

May we continue to merit your interests and assistance in carrying out the mission of the church during this crisis. In Gassho, I remain,

Very sincerely yours,

Rev. S. Nagatomi
Rev. S. Nagatomi

佛教各宗聯合主催釋尊降誕奉祝法要
執行仕り候處御多用中にも不拘始終献身的に
御援助被下深く衷心より感謝仕候
以御陰両日共有意義且荘厳盛会裡に終了
仕り候事欣快に不堪候
今後共戦時教会の使命遂行に對し一層の御
支援を賜り度右御禮を兼ね御願申上候　合掌

一九四四年四月十一日

北米加州マンザナー市
満砂那佛教各宗聯盟
代表　永富代策

河村

殿

御案内

千九百四十四年六月十八日午後二時

父母の日の集い

於 満砂那佛一教会 十八・十六

○お父さまお母さまお待ちしてゐます。

主催

佛教青年会

マソザナー高校第三回卒業式プログラム。

一九四四年六月十八日午後八時。於新講堂。

司会者		メリット所長
卒業生徒の入場		
⊙祈祷		ボーベンカーク牧師
歓迎の辞		前田アーノルド
祝辞		永富開教師
讃美歌		卒業生一同
喇叭。軍場虎雄。両譯ニ加治ブルース。		
祝辞		アダムス副所長
卒業訓辞	羅府オクシデンタル大学教授	ダン博士
アベマリヤ。(ヴァイオリン独奏)		福原リリー
卒業生徒紹介		フォックス校長
卒業證書授與	教育部長	カーター博士
	親師会幹事	村上慶吉
	卒業生代表	植田春子
答辞		会衆一同
⊙米國々歌		市田中校
⊙祝祷		
⊙卒業生退場		

注意。⊙の時は一同御起立下さい。

式後図書館でリセプションがありますから是非御出席下さい。

消防署よりの厳命により、当講堂内に於ては絶対禁煙ですから御承知を願います。

MANZANAR BUDDHIST CHURCH
CHURCH OFFICE
BLOCK 18 - 16
MANZANAR
CALIFORNIA

御案内

悲壮な決意と捨身報国の赤誠に燃へ眷族を残して血腥き戦ひの野に赴き給ふ兵士様方の御安否こそは敵味方の隔てなく等しく祖国を憶ふ犠牲心の権化であります。さりながら親子の情として戦火将に酣なる第一線に愛児を送っておられます皆様に於かれては何彼と御心配多きことと御察し致します。

就きましては本会に於きましては下記の通り出征兵士父母慰安の夕べを催し聊か御慰め申したく存じます。就きましては本会々員の微意をお汲み下さいまして当日はお揃ひ御出席下さいます様御案内申し上ます

一九四四年六月十五日

合掌

満砂那佛教婦人会

殿

○尚ほ当日の夕飯は当方で差上げます

日系出征兵士父母慰安の夕べ

主催 満砂那佛教婦人会

日時、一九四四年六月廿五日午後五時半

所、満砂那佛教会

○プログラム○

一、晩餐会

二、余興

三、其他

出征兵士の父母の

姓名 父 母

住所

出席 □ 欠席 □

MANZANAR BUDDHIST CHURCH

CHURCH OFFICE
BLOCK 18 - 16

MANZANAR
CALIFORNIA

敬老会御案内

何時まで續く戦争か、平和の春の訪るゝ日の何時かは測り知る事の出来ない今日在米日胞の先駆者として半世紀の歴史を血と涙に依て綴てこられました高令者の皆様には辿られた茨の道を振り返り辿り行く明日の日に憶ひを致されます時実に感無量のものと御察し致します

就きましては皆様の命の中に育まれて来ました私共は皆様の現在の御心境を聊かなりとも御慰め申し以て洪恩の一端にも御應へ致し度いと念願より茲に第三回敬老会を催す事に致しました。報恩の実践を希ふ私共の微意を御くみとり下さいまして御出席下さいます様御案内申上ます　合掌

一九四四年　六月十五日

満砂那佛教青年会

殿

第三回敬老会

主催　佛教青年会

日時　一九四四年六月廿五日午後五時半

所　満砂那佛教会

プログラム

一、晩餐

二、余興

三、其他

姓名。

年令。

出席。□　欠席。□

自動車で送迎の希望

有り。□　無し。□

住所

17

TO OUR

MANZANAR INMATES

You and your fellow inductees are cordially invited to our informal Farewell Dinner in honor of your induction next Monday.
It will be a Japanese style dinner and your coming will be greatly welcome.

Date: Saturday, July 15, 1944

Time: 5:00 p.m.

Place: Buddhist Church
18 - 16

Sponsored by: YBA

R.S.V.P.

MANZANAR BUDDHIST CHURCH

CHURCH OFFICE
BLOCK 18 - 16

MANZANAR
CALIFORNIA

June 16, 1944

Dear Summer '44 Graduate,

Sincerest Congratulations on your successful graduation!

You are cordially invited to an informal tea honoring your graduation, to be held on Tuesday evening June 20, 1944, 7:30 P.M. at the Buddhist Church 18-16.

May we expect you at that time?

In closing, we wish to extend our best wishes for a future rich in success and happiness.

Cordially yours,

Manzanar Buddhist Church
Women's Association

慰靈塔

慰霊塔

BUDDHIST
CHURCH

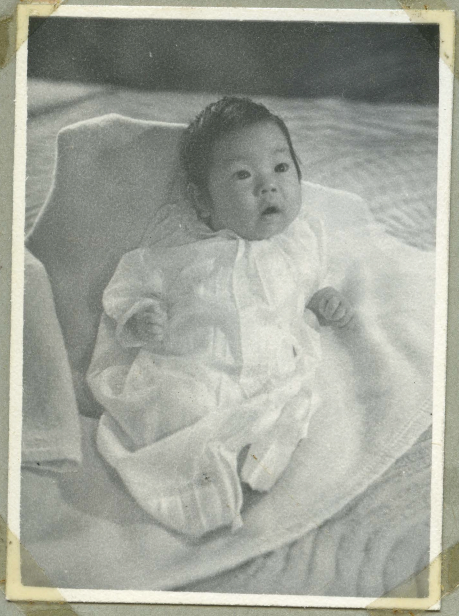

Sgt. Yoshio Kimoto
#30106644
8th AAF Radio Sqdn Mobile
A.P.O. 17024 c/o P.M.
San Francisco, Calif.

Free

U.S. ARMY POSTAL SERVICE
DEC 7 1944
246
A.P.O.

Rev. S. Nagatomi
17-1-4
Manzanar, Calif.

PASSED BY
U 39010
ARMY EXAMINER

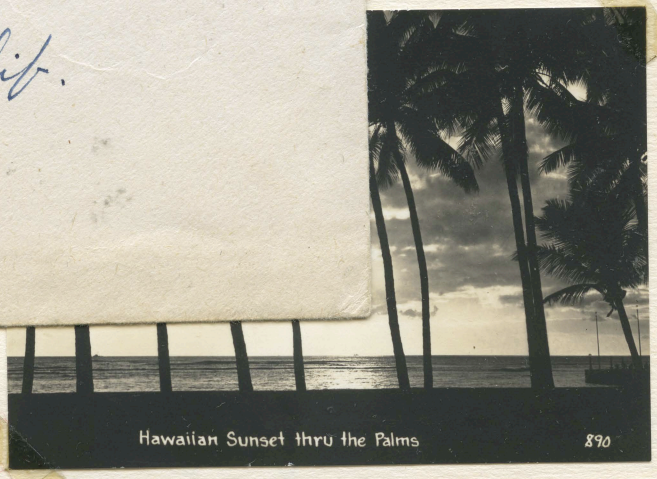

Mele Kalikimaka

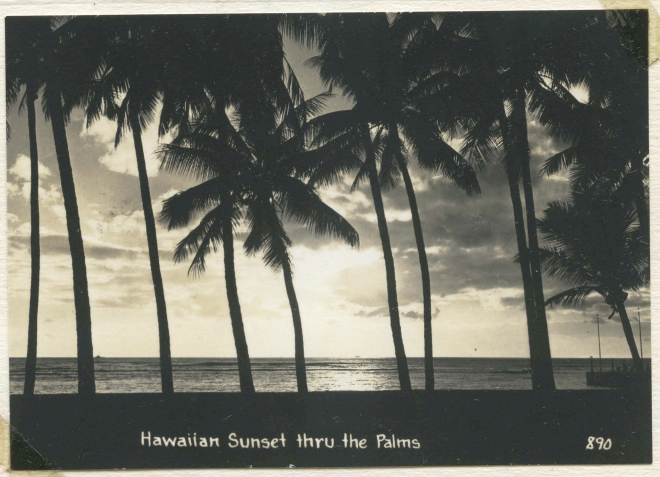

Mele Kalikimaka

D-C

Manzanar BUDDHIST CHURCH

Manzanar, California

October 21, 1944

感謝 佛教會

...anar Buddhist Church wishes to express its ... appreciation for your untiring service and ...ce to the community. In your honor, we ex... invitation to our "Appreciation Dinner and ...inment Night" at Manzanar Buddhist Church on ... October 29, at five-thirty. Will you do us ...nor of your presence.

In Gassho, Very truly yours,

MANZANAR BUDDHIST CHURCH

御案内

拜啓　醫者仁也の御精神に基く醫師各位の不断の御仁慈と戦時下に相應しい病院従業員諸氏の涙ぐましい献身的御奉仕に對し深く感謝致します

就ては當教會に於て聊か各位の御厚意に御應へ可致来る十月廿九日(日)午後五時半より晩餐會を催し以て感謝の微意を捧げる事に致しました　御多用の事とは存じますが御差繰被下まして御出席下さいます様御案内申上ます。

合掌

壹千九百四十四年十月廿一日

[illegible]那佛敎會

殿

MANZANAR BUDDHIST CHURCH

Manzanar, California

October 21, 1944

Dear

The Manzanar Buddhist Church wishes to express its sincere appreciation for your untiring service and sacrifice to the community. In your honor, we extend an invitation to our "Appreciation Dinner and Entertainment Night" at Manzanar Buddhist Church on Sunday, October 29, at five-thirty. Will you do us the honor of your presence.

In Gassho, Very truly yours,

MANZANAR BUDDHIST CHURCH

御案内

拝啓　醫者仁也の御精神に基く醫師各位の不断の御仁慈と戦時下に相應しい病院従業員諸氏の涙ぐまし、献身的御奉仕に對し深く感謝致します

就ては當教會に於て聊か各位の御厚意に御應へ可致来る十月廿九日(日)午後五時半より晩餐會を催し以て感謝の微衷を捧げる事に致しました　御多用の事とは存じますが御差繰被下まして御出席下さいます様御案内申上ます。

合掌

壹千九百四十四年十月廿一日

満砂那佛教會

殿

OFFICE Block 18 - 16 Manzanar, California

The Manzanar Buddhist Church wishes to express our deepest appreciation, and cooperation in making our "Appreciation Dinner and Entertainment Night" for the hospital staff a success.

We sincerely wish you will continue to assist and guide us in fulfilling the wartime work of the church. In Gassho, I remain

Sincerely yours,

Rev. S. Nagatomi

御禮

病院従業員に對する感謝晩餐の夕べを催しました際は多大な御支援を頂き御蔭を以て全意義に終了させて頂きました

茲に謹んで衷心より御禮申ます

今後共戦時教會使命遂行に對し尚力添へ賜はります様御願申ます

先は不取敢御禮申ます 合掌

壹千九百四十四年十月三十日

満砂那佛教會
代表 永富 [illegible]

殿

満砂那佛教会世話人会
一九四三年八月十六日

満州那佛教会盆踊
一九四三年八月十五日

To the Record
Signature:-
Sincerely Regards,
Morrison

Class Officers

PRESIDENT	Arnold T. Maeda
VICE-PRESIDENT	Yoshindo Shibuya
SECRETARY	Rose Hanawa
TREASURER	Torao Kusaba
HISTORIAN	Kohei Nakaji
PUBLICITY MANAGER	Bruce T. Kaji

Advisors

Janet O. Goldberg Mary Jean Kramer Clive W. Greenlee

THE STAR SPANGLED BANNER

Oh say! can you see, by the dawn's early light,
What so proudly we hailed at the twilight's last gleaming?
Whose broad stripes and bright stars, thro' the perilous fight,
O'er the ramparts we watch'd, were so gallantly streaming?
And the rockets' red glare, the bombs bursting in air,
Gave proof thro' the night that our flag was still there,

Oh, say, does that Star Spangled Banner yet wave
O'er the land of the free and the home of the brave?

Annual Commencement

Manzanar High School

Community Auditorium

MANZANAR, CALIFORNIA

Sunday evening, June 18, 1944

8 o'clock

A reception in honor of the graduating class will be given by the Manzanar High School Parent-Teacher Association in Mess Hall Seven following the Commencement program.

Everyone is invited.

Program

Presiding, Ralph P. Merritt
Project Director

PROCESSIONAL ..... "Pomp and Circumstance"

*INVOCATION ..... Rev. Henry G. Bovenkerk
Protestant Church

WELCOME ..... Arnold T. Maeda

GREETINGS ..... Rev. Shinjo Nagatomi
Buddhist Church

HYMN ..... Graduating Class

TRUMPETEERS
Torao Kusaba George Nishi Bruce Kaji

GREETINGS TO CLASS OF 1944 ..... Lucy W. Adams
Assistant Project Director

COMMENCEMENT ADDRESS ..... Cecil Dunn
Occidental College,
Los Angeles, Calif.

"AVE MARIA"—Violin Solo ..... Lily Fukuhara

PRESENTATION OF CLASS OF 1944 ..... Rollin C. Fox
Principal

AWARD OF DIPLOMAS ..... Genevieve W. Carter
Superintendent of Education

Howard K. Murakami
Parent-Teacher Association

RESPONSE FOR GRADUATING CLASS ..... Haruko Uyeda

*"STAR SPANGLED BANNER" ..... Audience

*BENEDICTION ..... Rev. Ainosuke Ichida
Protestant Church

*RECESSIONAL ..... Triumphal March from "Aida"

*Audience Standing

BUDDHIST
CHURCH
マンザナー
佛教會
MANZANAR
BUDDHIST CHURCH
.K. 13
DG.15

御案内

さてさだに佗びし、現在の生活でありますのに
特に故　御仏景後は如何ばかりか御さみし、日々を御過しの事と御察
致します
就ては来る五月二十日のメモリアル、デーの當
日午後一時半より當教会に於て萬座毛
に於ての出立者の追悼法要を勤修する
事に致しましたから御遺族の皆様
皆の衆御遺骨、御霊前に御焼香下
さいます事様御案内申上ます
合掌

一九四三年五月廿六日
萬座毛佛教会

殿

Taken May 9, 1944

永富先生江

愛知縣海部郡津島町
愛宕社

平野直藏

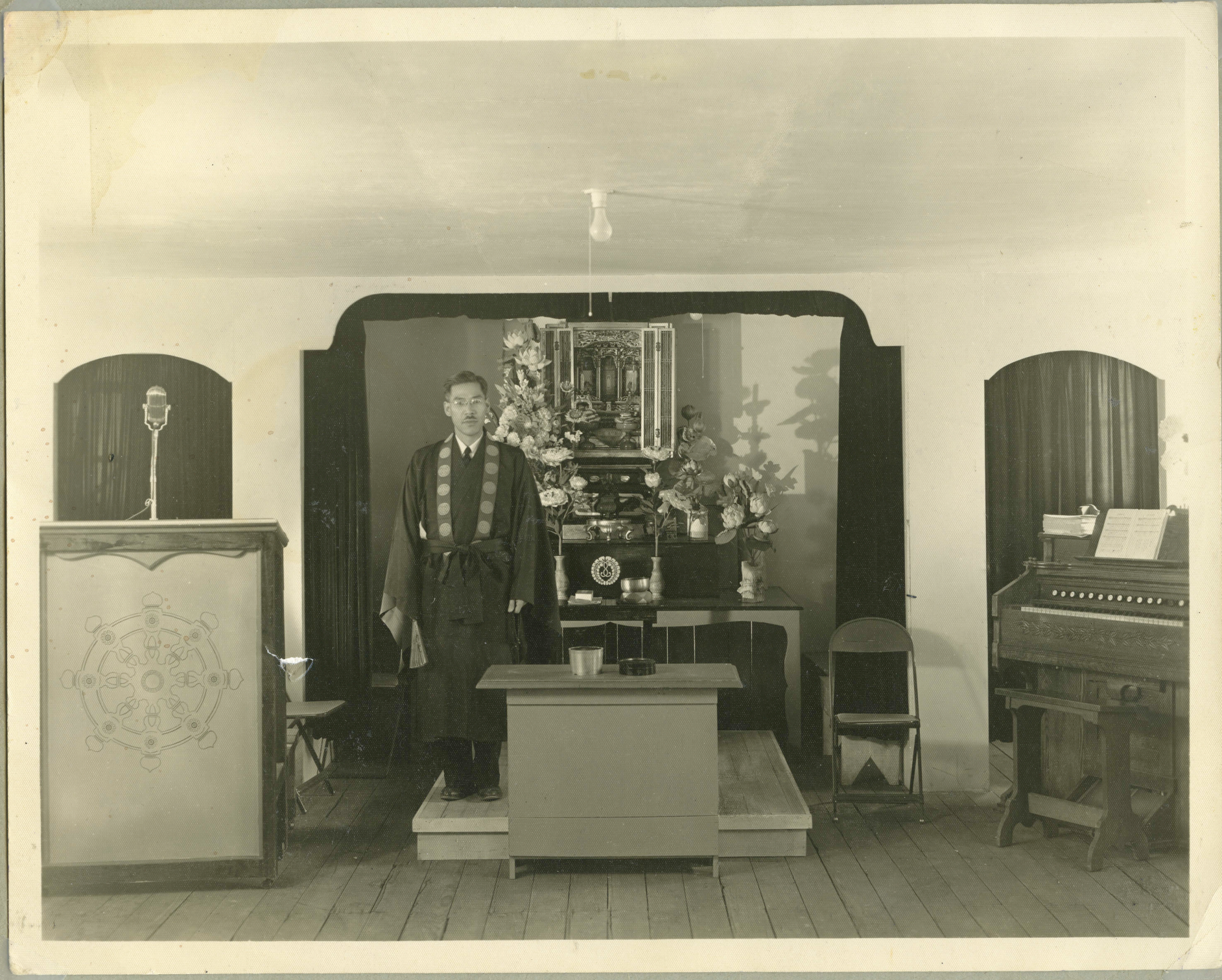

満座那佛教会　花まつり号

まつり

永富信常

時代の車輪は轟々たる軋めきの音を立て、旧[illegible]しい世界[illegible]てゐる[illegible]今年も[illegible]轉住[illegible]於て卯月[illegible]日を迎[illegible]しき[illegible]再び巡り会[illegible]るまい海抜四三百呎の高原四時雪を頂くシエラの山麓に於ての花祭は平時のそれよりもはるかに意義深いものを覚へさせられる。

今より二千五百十年の昔釋迦族の王淨飯大王を父とし拘利城主の姫摩耶夫人を母として無憂樹の花馥郁たる藍毗尼の園に『天が上天が下我こそ最も尊きものなり』世に満つる苦しみを除かん』を地上への一声として降誕ましました悉達多太子はその降誕に於て既にやがては一切有情の救靈主となり給ふ事が約束づけられてゐた事は太子降誕の[illegible]り種々の奇瑞に驚いた阿私陀仙人が父淨飯王に向ひ『王よこの御兒がもし家に在せば轉輪王となって四天下を治められるでありませう。然し御子は必ず出家して佛とならせられ普く人々を救ひ給ふでありませう。然るに私は年既に老ひこの佛のみ法を聞く事が出来ぬ事を思へば眞に悲しみにたへませぬ』と涙にむせんだとあるを以ても知られる。

然し太子三十五才十二月八日暁の明星きらめく頃尼蓮禪河の畔菩提樹の下に正しき人即ち佛陀となり給ふまでには所謂四門出遊に依て生老病死に対する戦慄ありこれを解脱せんが為出家を思ひ立ちては骨肉に対する愛欲の闘争あり、勤苦六年の苦行あり解脱得度を妨げんとする悪魔の襲来も絶へなかったのである。然し君の無明を破り久遠に輝やく燦然たる救靈の法火をこの地上に點ずるの尊き約束の下に應身佛として降誕ましくした太子にしてその障碍に遮へらる可きも無く退く可きは退け成す可きは成し證る可きを證られたのである。

釋尊の忍苦はやがて来る理想の妙境即ち涅槃成道への燃ゆる希望と不抜の信念とに依て全ふされたのである。此の釋尊の忍苦成道説法に依てこそ煩悩の林に遊び生死の園に彷徨う全人類の救靈は永劫に約束されたのである。從って釋尊の降誕は只單に釋迦一佛の降誕に非ブして全人類の靈の誕生であった事に念心を至し今日の花祭に於ても只佛教徒の嬉れしい年中行事の一つとしてこを客觀的にながめ皮相的な觀楽の裡に過してはならない。救はれた我が靈を抱きしめて「慶しき哉心を弘誓の佛地に樹て、念ひを難思の法海に流す、深く如来の矜哀を知りて眞に師教の恩厚を仰ぐ慶喜弥々至り、至孝弥々重し」の佛教徒としての眞の法悦の境を内容とした祝意を翫味しなくてはならない。

而して此の法悦こそはやがて忍苦不撓の勇猛心を以て理想の彼岸に突貫された釋尊の偉大なる精神は直参し忍び難き事多き現在の我々の生活の上に之を如実に具現する所まで深めて行かねばならない。思ふに今次大戦は腫物に膏薬式の應急手當で程度のものでなく地球の表面より世界の平和と人類の幸福を蝕まんとする不純なる黴菌を根本から取り除かんとする荒療治である。凡そ荒療治に於ては之に直接間接関係ある所は爪の先、髮毛の先までも激痛を覚へるのである。然し療治後に於ける身心の爽快は又格別である。大戦中は交戦國何れの國に於ても戦線に立つ将兵は固より銃後國民に於ても物心共に犠牲の痛みを余儀なくされる事は蓋し當然の事である。

然し今次大戦が破壊の為の戦ひでなく世界新秩序建設の為即ち破邪

To Rev. & Mrs. Nagatani
Sincerely,
Mr. & Mrs. K. Ida
Dec. 4th. 1943

To our dear
Rev. and Mrs. S. Nozaki
Very sincerely
Nobe & Michiko Takeuchi
April 11, 1944

星永富開教使
一九四五年三月十日
田中盤雄

To:
Rev. & Mrs Nagatomi
& Family
Izuo Studio
Mr. & Mrs Shige Yokoo
June 15, 1941

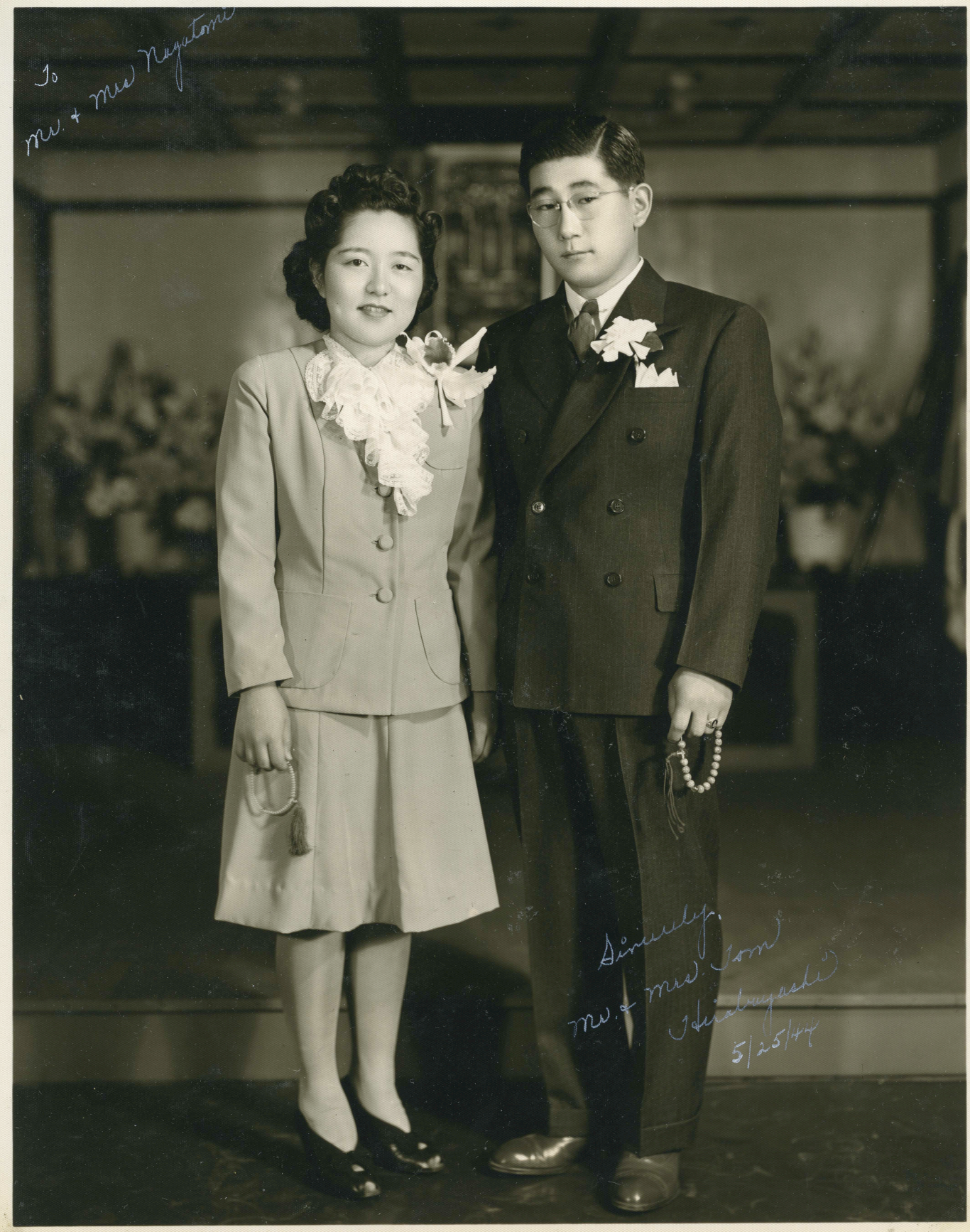
To
Mr. + Mrs Nagatomi
Sincerely,
Mr. & Mrs. Tom
Ishidayashi
5/25/44

To Mr. & Mrs. Nagatomi

Sincerely
Lucas & Lamar

慰霊塔

PENNY PITCH

FROM # 50106644
Sgt. Yoshio Kimoto
8th A.A.F. R.S.M.
A.P.O. 246 %P.M.
San Francisco, Calif.
11-27-1944
(Sender's complete address above)

TO: Rev S. Nagatomi
17 - 1 - 4
Manzanar, Calif.

SEE INSTRUCTION NO. 2

(CENSOR'S STAMP)

I'm very sorry I didn't write you sooner, the moving has over powered me and I could not possibly make it 'til today, & I hope this letter will find you in best of your health. Well, here I am at last! on one of the island in Mariana group. The sailing was very smooth all the way, although it rained quite often and the tropical sun was extremely hot when it wasn't rainings. There was no excitement at all, and with all that entertainments taking place on the way I should say it was a pleasant voyage, but having only two meals a day in the steam bath like galley & that salt water shower day after day was not for me. The weather here is quite miserable, it is raining almost every day since the day we've landed. So it's natural that the whole island is just a mudpool.

As for me, I am leading a pretty full life. I admit the going is a bit rough, but I'm taking it allright. The food is very good, there's nice place to sleep. But one thing, the washings are taking up all of our free time. Well, so much for now and 'will write more as the time permits.

Aloha Yoshio

HAVE YOU FILLED IN COMPLETE ADDRESS AT TOP?

REPLY BY V···-MAIL

HAVE YOU FILLED IN COMPLETE ADDRESS AT TOP?

FOLD TOP AND BOTTOM SO THAT THE RETURN ADDRESS IS VISIBLE. NO OTHER ENVELOPE SHOULD BE USED

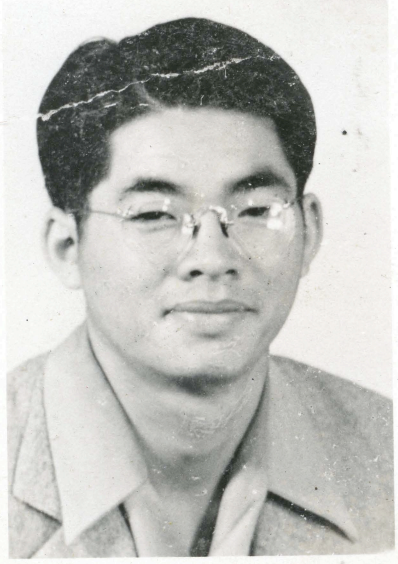

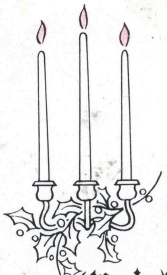

A Merry Christmas
and a Happy New Year

柿本政武

To
Rev. & Mrs. Nagatomi
Mr. & Mrs. Sato
Nov. 4, 1944

To Rev. & Mrs. A. Nagatomi
Sincerely yours,
Mr. & Mrs. Tsuneo Tokunaga

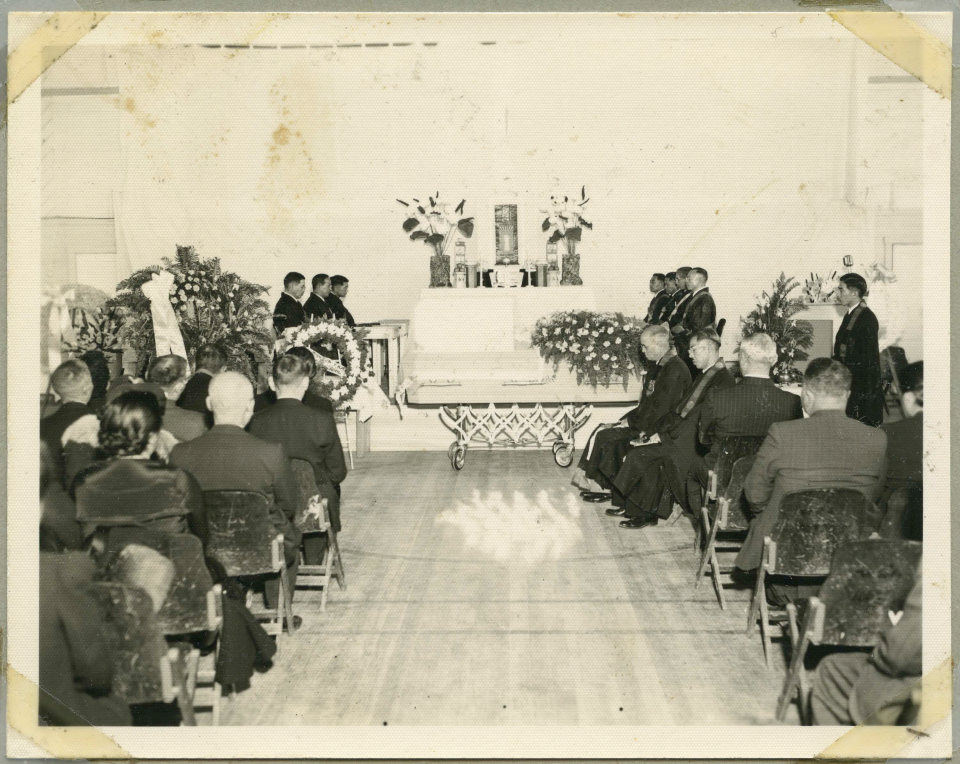

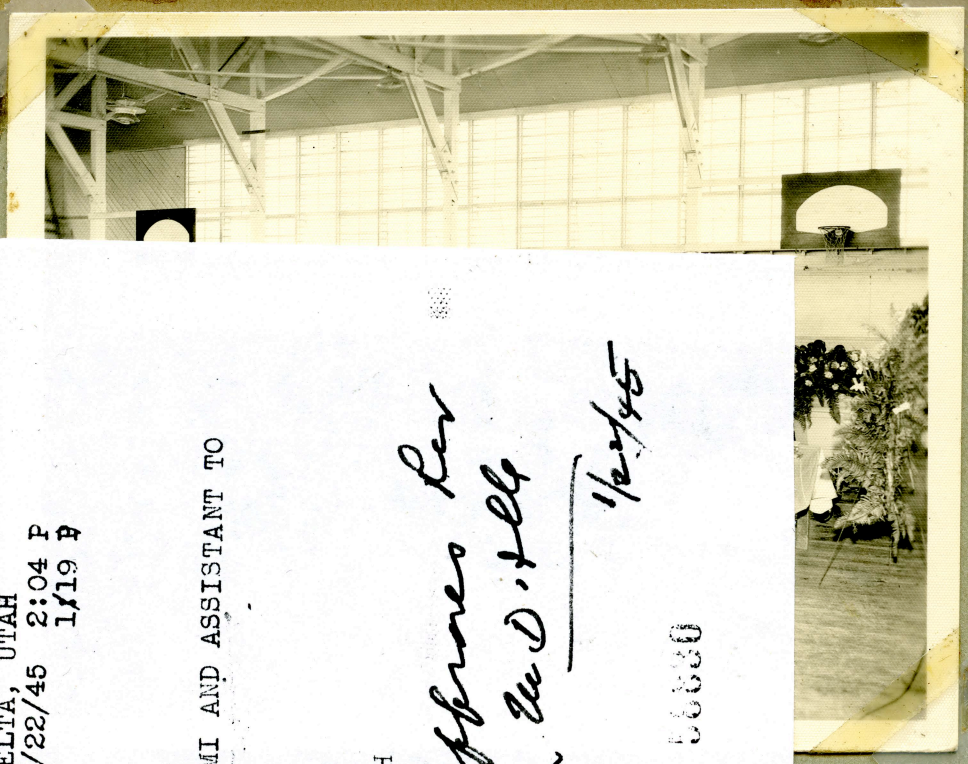

DELTA, UTAH
1/22/45 2:04 P
1/19 P

ATOMI AND ASSISTANT TO

MAN
LR.
UTAH

66660

CLASS OF SERVICE DESIRED			
DOMESTIC		CABLE	
TELEGRAM		ORDINARY	
DAY LETTER		URGENT RATE	
SERIAL		DEFERRED	
NIGHT LETTER		NIGHT LETTER	

Patrons should check class of service desired; otherwise the message will be transmitted as a telegram or ordinary cablegram.

WESTERN UNION

1207

A. N. WILLIAMS
PRESIDENT

$	CHECK
S	ACCOUNTING INFORMATION
F	TIME FILED

Send the following telegram, subject to the terms on back hereof, which are hereby agreed to

TOPAZ, UTAH
JANUARY 18, 1945 19
N/L PAID

FOR VICTORY
BUY
WAR BONDS
TODAY

To REVEREND S. NAGATOMI

Care of or Apt. No. 17-1-3

Street and No. MANZANAR, CALIF.

Place

MRS. MATSUKAGE BISHOP'S WIFE PASSED AWAY JANUARY 18 FROM CEREBRIAL HEMORRHAGE FUNERAL 25 ~~XX~~ 2:30 P.M.

BUDDHIST CHURCHES OF AMERICA

22-or 23

1/19/45
3 pm
ta

Sender's name and address
(For reference only)

Sender's telephone number

CLASS OF SERVICE DESIRED			
DOMESTIC		CABLE	
TELEGRAM		ORDINARY	
DAY LETTER		URGENT RATE	
SERIAL		DEFERRED	
NIGHT LETTER		NIGHT LETTER	

Patrons should check class of service desired; otherwise the message will be transmitted as a telegram or ordinary cablegram.

WESTERN UNION

1207

A. N. WILLIAMS
PRESIDENT

$	CHECK
S	ACCOUNTING INFORMATION
F	TIME FILED

Send the following telegram, subject to the terms on back hereof, which are hereby agreed to

TOPAZ, UTAH
JANUARY 18, 1945 19
N/L PAID

FOR VICTORY
BUY
WAR BONDS
TODAY

To REVEREND S. NAGATOMI

Care of or Apt. No. 17-1-3

Street and No. MANZANAR, CALIF.

Place

MRS. MATSUKAGE BISHOP'S WIFE PASSED AWAY JANUARY 18 FROM CEREBRIAL HEMORRHAGE FUNERAL 25 ~~XX~~ 2:30 P.M.

BUDDHIST CHURCHES OF AMERICA

22 or 23

1/19/45
3 pm
ta

Sender's name and address
(For reference only)

Sender's telephone number

TELETYPE

DELTA, UTAH
1/22/45 2:04 P
1/19 P

RALPH P. MERRITT
PROJECT DIRECTOR
MANZANAR, CALIF.

REURTT 1-20-45 APPROVE VISIT OF REV S NAGATOMI AND ASSISTANT TO ATTEND MATSUKAGE FUNERAL.

L. T. HOFFMAN
PROJECT DIR.
WRA DELTA, UTAH

D'ILLE
HEATH
CUSHION
MERRITT
HOOPER
gt

W. Merritt approves Rev Nagatomi visit ~ Ed D'Ille
1/22/45

56830

Miyatake Family
Toyo
Archie
Mrs M.
Bobby
Tabo. Minnie

Nagatomi Family
Father, Mother w/
Jean
Hideko
Shizuko

Sept. 28, 1943 Manzanar, Calif.

Sept. 28, 1943 Manzanar, Calif.

鶴嶺湖隔離所轉住者告別行事

同じ宿業を持ち同じ運命の嵐に吹き寄せられてマンザナーの渓に集ふ同胞中の二千名は近く鶴嶺湖隔離所へと再び流轉の旅に立つ、行く者殘る者実に惜別の情に堪へず茲に当教会に於ては左の通り告別行事を営む。

千九百四十四年
二月十三日(日)

一、日校生告別礼拝
午前九時

二、佛生告別礼拝及
佛旗贈呈式
午前十時

三、一般佛教徒告別礼拝
及佛旗贈呈式
午後七時半
以上於会堂

四、告別墓参会
午後三時
以上

一、螢の光まどの雪
文読む月日重ねつ
いつしか年もすぎのとを
あけてぞ今朝は
別れ行く

二、とまるも往くも
かぎりとて
かたみに思ふちよろずの
心のはしをひとことに
さきくとばかり
歌ふなり

一、仰げば尊し我が師の恩
教への庭にも早いく年
思へばいと疾しこの年月
今こそ別れめ
いざさらば

二、互にむつみし日ごろの恩
別るゝ後にもやよ忘るな
身を立て名をあげ
やよはげめよ
今こそ別れめいざさらば

恩徳讃

如来大悲の恩徳は
身を粉にしても報ずべし
師主知識の恩徳も
骨を砕きても謝すべし

宗歌

一、ふかきみ法にあひまつる
身の幸なににたとふべき
ひたおう道をきゝひらき
まことのみむね
いただかん

二、永久のやみよりすくはれし
身の幸なににくらぶべき
六字のみなをとなへつつ
よのなりはひに
いそしまん

三、海の内外のへだてなく
みおやの徳のたふとさを
わがはらからに
つたへつつ
みくにの旅を
ともにせん

CLASS OF SERVICE DESIRED

DOMESTIC		CABLE	
TELEGRAM		ORDINARY	
DAY LETTER		URGENT RATE	
SERIAL		DEFERRED	
NIGHT LETTER		NIGHT LETTER	

Patrons should check class of service desired; otherwise the message will be transmitted as a telegram or ordinary cablegram.

WESTERN UNION

1207

A. N. WILLIAMS
PRESIDENT

$	CHECK
S	ACCOUNTING INFORMATION
F	TIME FILED

Send the following telegram, subject to the terms on back hereof, which are hereby agreed to

TOPAZ, UTAH
NOV. 15 19 44
N/L PAID

FOR VICTORY
BUY
WAR BONDS
TODAY

To REVEREND S. NAGATOMI

Care of or Apt. No. 17-1-4

Street and No. MANZANAR, CALIFORNIA

Place

REVERND TANSAI TERAKAWA OF MINIDOKA PASSED AWAY NOVEMBER 12

FUNERAL 16TH

BUDDHIST CHURCH OF AMERICA

11/16/44
10:35 am
ta

Sender's name and address
(For reference only)

Sender's telephone number