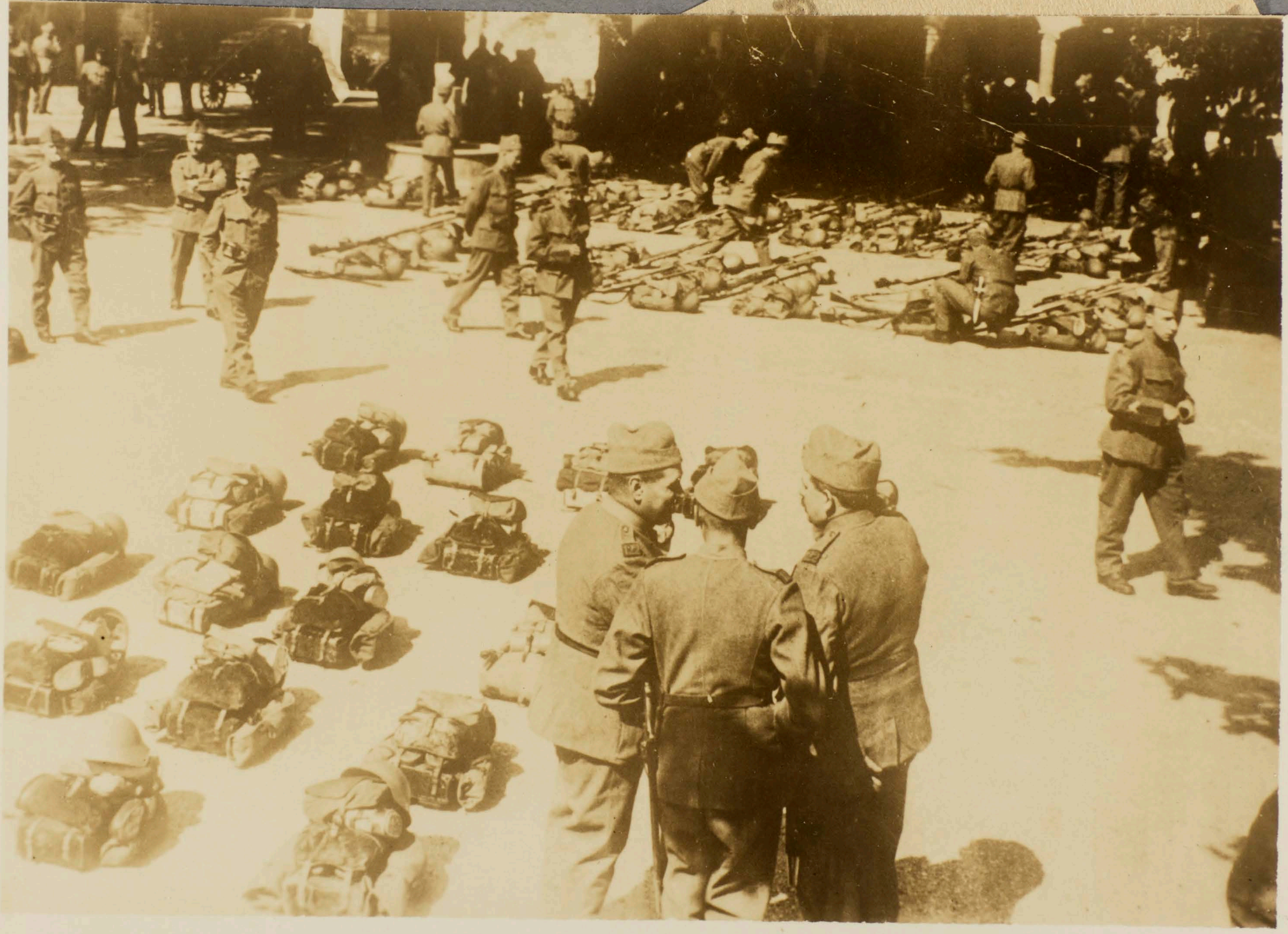

◎武裝するスイス

（ジュネーブ）發同盟

英佛對獨の本格的會戰愈々近しの形勢に中立國スイスは予備兵を動員國境地帶の防備を嚴にして他國の侵入に備へてゐる

寫眞はジュネーブ市に續々集結せる予備兵

OCT 7 1939

WR190.003