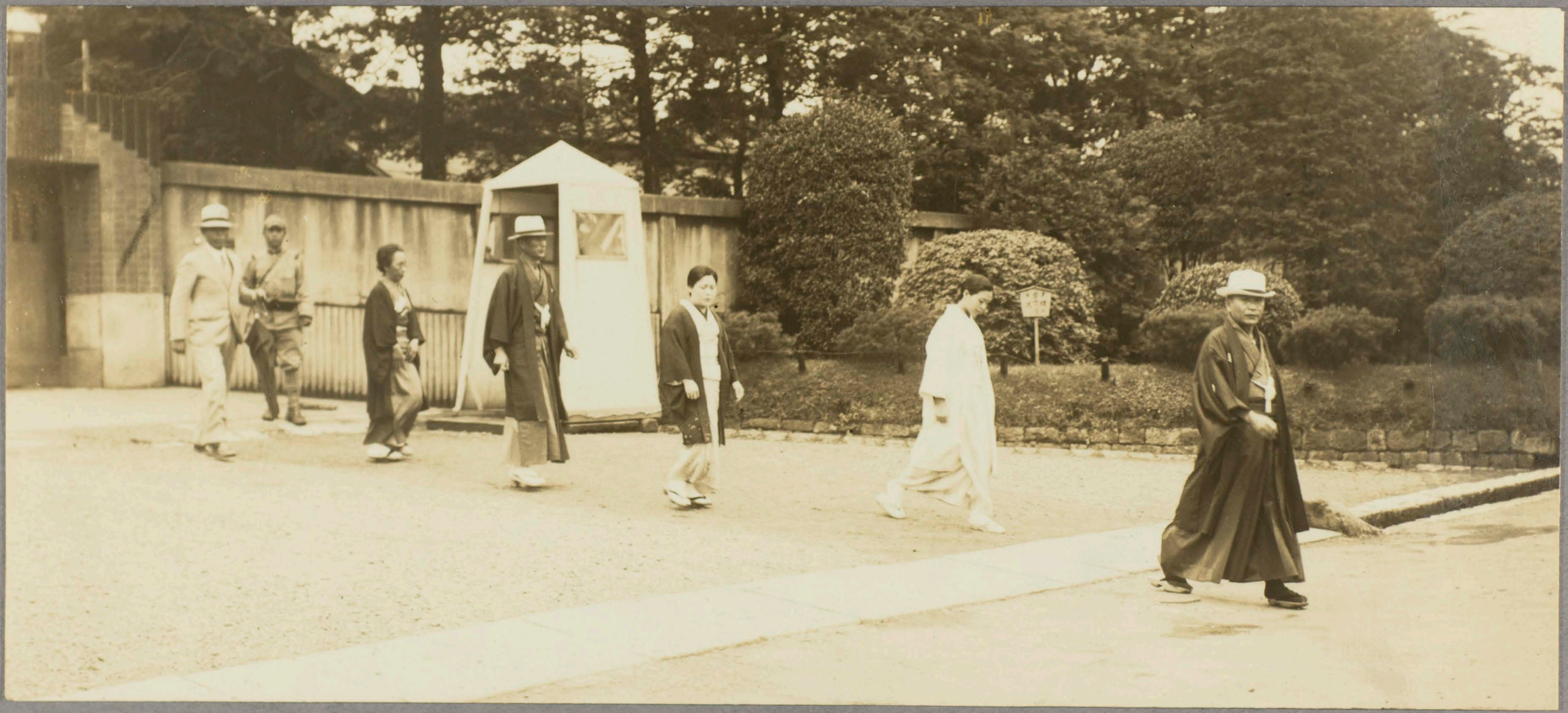

死刑執行の直前

田中文太郎の家族

CABLE ADDRESS
TOKYO DOMEI

電信略号
トウケウ ドウメイ

THIS PHOTO IS SUPPLIED BY THE "DOMEI" TSUSHIN-SHA
(P.O.BOX F-653, THE CENTRAL POST OFFICE TOKYO, JAPAN)

WHEN PUBLISHED PLEASE CREDIT

同盟は（日本は毎日三十万部発行中）（日本全国新聞の共同機関）

同盟は（国際的に基礎を確立せられたる会員組織）（人にして世界情報網の日本代表）

◆御注意◆
共産党と書社との契約外の公刊物に轉載し他に頒布の目的を以て複製したるものに対しては當社は厳重の法的手続を以て対処する特約を結び予め當社の承諾を得ずして外国に頒布するとは特に禁

社團法人同盟通信社写真部

（本社）東京市京橋區銀座西八丁目九番地
代表電話 銀座二一二一番

WB229.002

OTO DOMEI PHOTO DOMEI